Ausgabe N° 172 · 1. - 28. FEBRUAR 2021

3,50 Euro

VIVA CANARIAS

GRAN CANARIA ○ LANZAROTE

GUAYADEQUE
Schlucht des Wassers verlockt wie nie

ALARM STUFE
Alle Stufen im Überblick

SANTIAGO
Ein Heiliger mit vielen Spuren auf den Kanaren

ES GRÜNT SO GRÜN... Die BESTEN ROUTEN

CANARIAS INSIDE

COVID-19 Status Quo

LEBEN AN DER SONNE? - DIE BESTEN IMMOBILIEN-ANGEBOTE

9 780202 101729

500 € Rabatt bis 20. Februar 2021
auf Aura, London, Magic, Mayfair, Reno, Sam Wood, Scott, Tokyo und alle Sofas!

MÖBLER
Ihr Geschäft für skandinavische Möbel

Stressless

Wir sprechen:

otmobler.com

Entdecken Sie die Qualität und den Komfort der echten skandinavischen Möbel. Lassen Sie OT Möbler jeden Raum in Ihrem Heim gestaltengestalten.

OT Möbler - Avda. Del Atlántico 363 *(neben C. C. Atlántico Vecindario)*
Geöffnet: Mo. 10 - 13 h, 15 - 19 h, Di. - Fr. 10 - 19 h, Sa. 10 - 16 h
Tel.: (+34) **928 56 74 09**
Wir beliefern alle Kanarische Inseln!

Richard Steindl - Der Münchner Malermeister
Seit 27 Jahren auf Gran Canaria

Italienisches Wanddesign
Kreativ & Edel

„Ich bringe Ihnen die neuesten Trends"

- kann auf bestehende Fliesen aufgetragen werden, kein Schmutz, kein Lärm!
- Unzählige Farben und Variationen möglich (Perlmut Effekt, Schattierungen, Strukturen etc.)
- Sämtliche Malerarbeiten

Gerne berate ich Sie unverbindlich. Tel.: (+34) 609 570 670 • Email: muenchnermalergc@yahoo.de

■ AUSGABE 172

EDITORIAL & INHALT

Liebe Leserinnen, liebe Leser,
wie kaum jemals in unserem Leben sind wir gefordert, Flexibilität zu zeigen, um auf dynamisch verändernde Umstände, bedingt durch die Coronavirus-Krise, eingehen zu können. In vielen Bereichen unseres Lebens sind wir eingeschränkt, wenngleich temporär. Allerdings nutzt Trübsal blasen nichts und auch das Lamentieren hebt die Stimmung nicht wirklich. Was wir jetzt benötigen ist ein positives und mutspendendes Umfeld, dass uns mit Zuversicht auf das Ende dieser Misere blicken lässt. Die wunderbare Natur ist ein starker und zuverlässiger Partner. Sie stärkt uns und gibt uns Kraft. Sie vertreibt unsere Sorgen und füllt unseren Geist und Körper mit positiver Energie. Da sich die epidemiologische Situation derart rasch ändern kann, haben wir uns hauptsächlich auf Themen konzentriert, die Covid-19 sicher sind: Ausflüge in die Natur, wenn Gran Canaria jetzt seine Mandelblütenkleider überstreifet, sind doppelt so schön.
Leider können wir das leidige Thema Coronavirus nicht gänzlich ignorieren und haben aufgrund der vielen Anfragen an unsere Redaktion die komplexen Covid-19 Verordnungen, von Alarmstufe 1 bis 4, im Überblick erläutert.
Wir wünschen Ihnen schöne Momente und hoffen, Sie für den einen oder anderen energiespendenden Ausflug animiert zu haben.
Ihre

Julija Major

04 ■ **Archäologiewanderung**
Hombre de Guayadeque und Morros de Ávila

08 ■ **Jakobstorte in Tunte?**
Die Geschichte der Torte und das Rezept

10 ■ **100 Jahre Benito Pérez Galdós**
Der großartige Realist und seine Hinterlassenschaft

12 ■ **Meisterwerk der Natur**
Die Mandelblütenwanderung

14 ■ **Das Tal der Quelle**
Der Barranco de Guayadeque schon wie nie

18 ■ **Welt der Minerale**

19 ■ **Karneval 2021 auf Mai verschoben**
Las Palmas de Gran Canaria

20 ■ **Bunt gemischt**
Konzerte
Theater, König Lear etc.
Gran Canaria Big Band

21 ■ **CANARIAS INSIDE**
22 *Illegale Migrationen*
23 *Neue Geschwindigkeitslimits*
23 *Straßenverordnung „Roller"*

26 *Top Automarken Verkäufe*
26 *Beschäftige Spanien*
25 *400 Mio. Hilfen für Unternehmer*
26 *Femizide*
26 *Wartelisten für OPs werden länger*

■ **Covid-19**
26 *Impfstatus Spanien*
27 *Epidemiologische Situation*
28 *Alarmstufen*

29 ***- Komplette Matrix aller Alarmstufen auf den Kanaren***

36 ■ **RÄTSEL**

38 ■ **EVENT KALENDER**

39 ■ **Feiertage**
39 ■ **Valentinstag**

40 ■ **KIRCHE**
40 ■ **KONSULAT**
40 ■ **SCHWEIZER CLUB**

41 ■ **KLEINANZEIGEN**
42 ■ **HOROSKOP, SUDOKU**
■ **SUDOKU**
43 ■ **GEZEITENTABELLE**
43 ■ **KLIMA, TEMPERATUREN**

44 ■ **BRANCHENSEITEN**

46 ■ **TV-PROGRAMM**

74 ■ **IMPRESSUM**

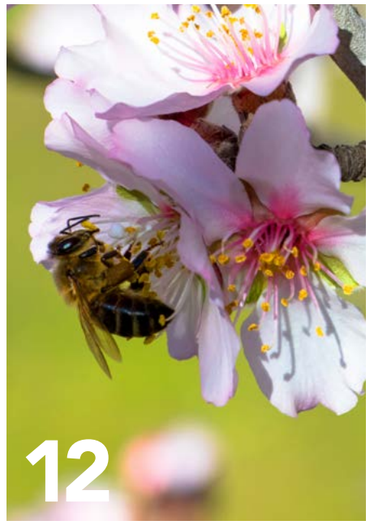

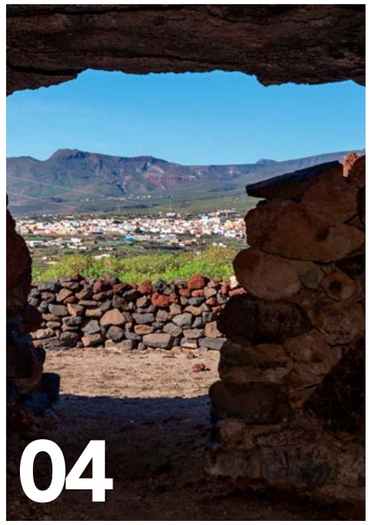

001

HOMBRE DE GUAYADEQUE UND MORROS DE ÁVILA

ARCHÄOLOGIE *Wanderung*

Wieder einmal locken uns die Geheimnisse der Altkanarier auf Spurensuche. Dieses Mal haben wir die Fährte des „Hombre de Guayadeque" aufgenommen, große Felsgravuren mit menschlichen Darstellungen. Die Hauptfigur stellt, wie schon der Name erahnen lässt, eine männliche Person dar und ist inzwischen zu einem Symbol kanarischer Identität geworden, das vielerorts sogar als Logo Einzug gefunden hat.

002

003

Wir haben Sie im Laufe der Zeit an viele sehenswerte ***„yacimientos"***, also archäologische Fundstellen, entführt *(siehe Top 5 - QR-Code)*. Manche sind eingezäunt und nur zu bestimmten Öffnungszeiten zugänglich, wie z. B. der Archäologiepark von Gáldar. Der Zugang ist zu Zeiten der Einschränkungen durch die Gesundheitskrise nicht überall gewährleistet. Andere sind jederzeit frei zugänglich, wie das gegenständliche Objekt der Begierde, das sich auf dem Montaña de Agüimes befindet.

001: Grat auf dem Montaña de Agüimes auf dem Weg zu den Felszeichnungen
002: „Hombre de Guayadeque" und 003 - weitere Felszeichnung
004: In der Höhle Morros de Ávila (Reste von Felszeichnungen)
005: Einfassung vor dem Eingang der Höhle, 006 Blick aus der Höhle hinaus.

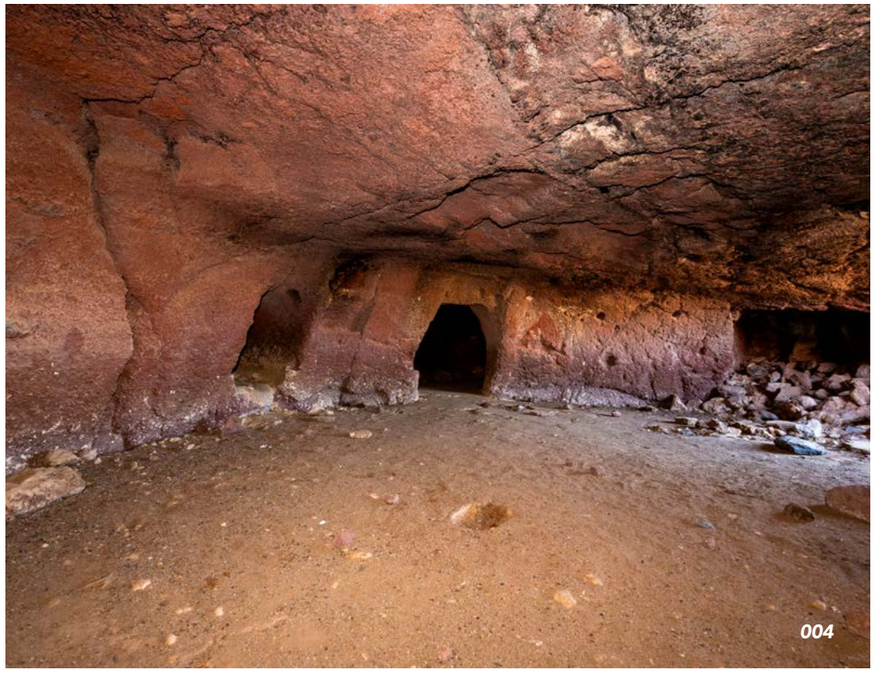

004

005

006

Zwei auf einen Streich

Die Felszeichnung des ***„Hombre de Guayadeque"*** können Sie nur in Kombination mit einer kurzen Wanderung besichtigen, aber der Besuch lohnt sich aus mehreren Gründen. Der ikonische Petroglyph ist auf der kleinen Felsformation ***„Morro del Cuervo"*** angebracht, die sich wiederum auf dem Hügel des Montaña de Agüimes befindet. Wenn Sie den Grat dieses Hügels ein Stück weitergehen, gelangen Sie zur ebenfalls sehenswerten Höhlenformation „Morros de Ávila" mit den Wandmalereien der indigenen Bevölkerung.

Der Weg ist das Ziel: Montaña de Agüimes

Mit der verheißungsvollen Energie der ‚goldenen Morgenstunde', gut versorgt mit Kaffee in der Thermoskanne, ausreichend Wasser und jeder Menge köstlich belegten Brötchen brechen wir frühzeitig auf. Wir, das sind mein Fotograf Eric Jan de Ruiter, meine Wenigkeit und ‚König Juan'. Letzterer ist mein identitätsverwirrter und verwöhnter Yorkshire Mix, dem die frühe Stunde des Aufbruchs gar nicht behagte und mich das auch wissen ließ.

Wir fuhren die Autobahn GC-1 nordwärts, nahmen die Abfahrt zum Cruce de Arinaga und folgten den Hinweisschildern in Richtung Agüimes. Unmittelbar nach der Ortseinfahrt bogen wir rechts ab zum Fußballplatz und parkten in der c/Taburiente. Vor uns breitete sich die Hügelkette ***Montaña de Agüimes*** aus. Dank der regenreichen Tage präsentierte sich dieser ansonsten in leuchtend rot-brauner Erde dominierte Boden in sattem, einladendem Grün. Dafür sorgten unzählige Tabaiba-Sträucher. Bäume …? Fehlanzeige! Doch das trübte diesen Ausblick nicht, es sorgte sogar für eine individuelle Note. Wir begaben uns schließlich auf den Schotterweg, der zum Hügel hoch führt und ließen die Stadt Agüimes hinter uns.

… an the Oscar goes to: Juan

Mein Mangel an körperlicher Ertüchtigung in den letzten Wochen forderte seinen Tribut. Schon nach wenigen hundert Metern ging mir die Puste aus und ich war dankbar, dass Juan seine olfaktorische Wahrnehmung an vermeintlich jedem Strauch zu befriedigen gedachte. So konnte ich unauffällig Zwischenpausen einlegen. In einer dieser Ruhephasen zu Beginn der Wanderung, während ich in der Hocke versuchte zu Atem zu gelangen, beobachtete ich meinen Hund. Er hatte alle Zeit der Welt und schloss in Zeitlupe auf uns auf - wieder einmal. Doch plötzlich fühlte er sich ertappt und ergriff seine Chance. Juan blieb stehen und blickte mir entgegen, seine Augen öffnen sich nach einem vermeintlichen Gedankenblitz hoffnungsfroh. Nach einer kaum merklichen Pause hob er sein Pfötchen auf höchst elegante Weise. Allerdings stellte diese Geste keine Aufforderung für einen Handkus dar. Nein! Juan signalisierte mir, dass er fürchterliche Schmerzen habe und ein weiteres Voranschreiten mit dieser kaputten Pfote keinesfalls zumutbar sei.
Augenblicklich nahm ich, als seine wohlerzogene Hundemama, gepeinigt von schlechtem Gewissen, den kleinen in die Arme und trug ihn den Rest des Weges hoch. Und währenddessen wurde mir schwer schnaufend bewußt, dass Juan für seine grandiose schauspielerische Leistung bei der nächsten Oscarverleihung unbedingt nominiert werden sollte.

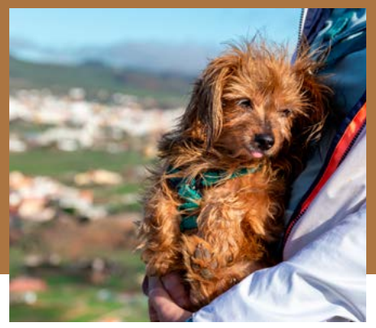

007: Morros del Cuervo (wo der Petroglyph
008: romantische Nischen am Retourweg

Er hielt es nicht einmal für nötig, sein gelangweiltes Gesicht zu kaschieren. Schritt um Schritt arbeiteten wir uns auf einem Trampelpfad hoch auf den ‚Gipfel' dieses Hügels, der entlang des Grats schnurschtracks zu den Morro del Cuervo führte.
Ein leichter, jedoch kühler Wind wehte uns um die Ohren - fast wünschte ich mir, Ohrenschützer zu besitzen. Doch die herrliche Luft roch frisch und der Ausblick war einfach herrlich. Die sanft abfallenden Hänge zu beiden Seiten waren dicht bewachsen und boten auf jeder Seite herrliche Panoramen: die Stadt Agüimes, die hohen Bergkämme im Landesinneren, die landwirtschaftlichen Anbauflächen zu unseren Füßen, die Küste und das Meer am Horizont.
Die Erkundung dieses archäologischen Kleinods war alleine aufgrund des bezaubernden Wegs ein Highlight. Wir passierten einen Strommasten, eine Sendestation, ein brachliegendes Trinkwasserreservoir und gelangten letztendlich zur einzigen Erhebung weit und breit: Morro del Cuervo *(siehe Foto re. o.)*.

Petroglyph: Hombre de Guayadeque

Eric war, wie üblich, bereits angelangt und jubelte mir freudestrahlend auf eine Felswand deutend entgegen und schrie „Hombre de Guayadeque". Endlich kam auch ich an und erblickte ‚ihn'. So, das war er nun - der große Hombre de Guayadeque … klein, viel kleiner als ich ihn mir vorgestellt hatte - er maß kaum 70 Zentimeter. Dieser zum Kulturgut deklarierte Petroglyph, der leider immer wieder von Vandalen attackiert wurde, musste zuletzt erst im Oktober 2019 im Auftrag des Kulturministeriums von unwillkommenen Graffities gereinigt werden. Links vom „Hombre" befinden sich weitere Figuren *(siehe Foto 003)*.

Die Felswand ist nach Osten ausgerichtet, ein unbeschreiblich schöner Ausblick. Insgesamt sind dort sechs menschliche Darstellungen angebracht. Eine kleine kreisrunde Ebene lädt zu einer Rast ein und meine Gedanken hoben nach der verdienten Ruhepause ab. Kein Lärm, keine Menschenseele, nichts, was diese entspannende Stille zerstören konnte.
In der Ferne beobachtete ich das emsige Treiben auf der Autobahn und vernahm dann und wann das Gackern eines Huhnes oder den Gesang einiger Vögel. Die Sonne stand noch nicht am Zenit und wir blickten auf ein schmales Wolkenbands. Hier muss Reinhard Mey die Textzeile „Über den Wolken muss die Welt wohl grenzenlos sein" eingefallen sein, denn ich fühlte es jetzt selbst.

Morros de Ávila

Nach unserer Stärkung setzten wir unseren beschaulichen Weg fort und schlenderten den Grat entlang der Hügelkette. Nach etwa zehn Minuten gelangten wir zu den Höhlenformationen von Morros de Ávila, die in der nächsten und einzigen Erhebung in dieser Gegend zu finden war.
Eine kreisrunde Steinmauer umgibt den Eingang zu der geräumigen Höhle, in der sich Malereien der indigenen Bevölkerung befinden. Reste von dreieckigen Ornamenten in rot und weiß - allerdings nur noch schwer auszumachen. Löcher befinden sich im Boden und Einkerbungen an den Seitenwänden, die einst verschiedenen Wohnzwecken dienten: als Schlafkammer, Aufenthaltsraum oder auch als Lagermöglichkeit. Von hier aus geht es weiter zur zweiten Höhle und die Öffnungen an der Decke lassen genug Licht ein, sodass das Ambiente heimelig wirkt.

Ausgeruht und positiv motiviert machten wir uns auf den Rückweg. Die Kurve des Trampelwegs ignorierend, wählten wir eine zu diesem Zeitpunkt beschlossene Abkürzung. Allerdings hat uns diese ‚Abkürzung' drei zusätzliche Kilometer Wegstrecke eingebrockt. So wurden aus vermeintlich fünf Kilometern stolze acht! Am Rückweg wählten wir an der Gabelung aus Versehen den Weg rechts. Dieser führte uns in das Becken von Agüimes und wir mussten auf unebenem Terrain die restliche Strecke meistern.
Dafür wurden wir mit romantischen Nischen und entzückenden landschaftlichen Eindrücken belohnt *(siehe Foto re. Seite)*. Natternköpfe, Opuntien, Schilf, Felswände und emsig herumkreisende Vögel schmeichelten unseren Augen.
Allerdings ist der Weg, aufgrund der großen runden Steine und der unebenen Fläche, schwieriger zu begehen. Immerhin musste ich ‚König Juan' nicht mehr auf meinen Armen tragen. Er schien nun ausgeschlafen und gut gelaunt zu sein und schwänzelte voran. Juan hatte sein vermeintlich ‚kaputtes Pfötchen' wohl vergessen. ‚Ja, er leidet wohl an einem Kurzzeitgedächtnis', dachte ich mir schmunzelnd und wunderte mich nicht wirklich, dass er wieder einmal seinen Kopf durchgesetzt hatte.
Fazit: Dieser Archäologieausflug einschließlich der Wanderung ist binnen eines halben Tages zu schaffen. Jetzt in der Winterzeit ist zu jeder Tageszeit der ideale Zeitpunkt für eine Besichtigung. Entspannung pur, keine Kosten und keine Covid-19 Gefahr.
Viva Tipp: Sie können von hier aus in den überaus sehenswerten Barranco de Guayadeque anknüpfen, wo Sie beispielsweise im Höhlenrestaurant eine Stärkung zu sich nehmen können (*siehe Bericht in dieser Ausgabe*).

- Herzliche Wohlfühlatmosphäre im neapolitanischen Restaurant
- Erlesene Weine
- Original neapolitanische Pizzen
- Gaumenfreuden der Extraklasse
- Hausgemachte Pasta
- Ideal für Ihre Geburtstags- oder Firmenfeiern

Neue Adresse: c/Los Jasmines 4 in San Agustín *(nur 150 m von der einstigen Adresse)* **Parkplätze vorhanden.**

Geöffnet: Di. - So. durchgehend von 13.00 - 22.00 Uhr, montags geschlossen
Bitte reservieren Sie unter: (+34) 673 323 827

Foto 01: Skulptur Santiago in der Kirche in Tunte
Foto 02: Santiago in der Kirche in Gáldar (Iglesia Matriz de Santiago de Los Caballeros)
Foto 03: Tarta de Santiago z. B. in der Bäckerei „La Panadería de Tunte"

JAKOBSTORTE - EINE ‚IMPORTIERTE SPEZIALTIÄT'

TUNTE & DIE TARTA ...de Santiago

Tunte, das kleine Bergdorf und Hauptstädtchen von San Bartolomé de Tirajana, ist eine der Mandelhochburgen auf Gran Canaria. In den letzten Jahren hat es sich gemausert und die frisch renovierten historischen Fassaden in der Altstadt zaubern ein pittoreskes Bild, in der die Zeit ihren eigenen Rhythmus hat. Jetzt zur Mandelblütenzeit lohnt sich ein Besuch doppelt und auf ihrer Tour kommen Sie unweigerlich hier vorbei.
An der Hauptstraße befindet sich die traditionelle Bäckerei „La Panadera de Tunte" aus dem Jahr 1948, die nach traditioneller Methode backt. Und genau dort entdeckte ich vor zwei Jahren ein kulinarisches Highlight: Tarta de Santiago. Seitdem ist ein Zwischenstopp für mich zur festen Gewohnheit geworden. Die saftige Torte mit ihrer kompakten Konsistenz, dem intensiven Mandelgeschmack und raffiniert mit Zimt und Zitronengeschmack verfeinert, ist einfach ein deliziöser Genuss. An der Theke wird die Torte übrigens auch im Ganzen in einer hübschen Kartonverpackung angeboten. Bestechend ist die Verzierung, die durch das Aussparen des Puderzuckers entsteht. Es stellt den Dolch eines Ritterordens dar, konkret des Santiagoordens.

Steckbrief: Santiago oder Jakobus, der Ältere

Jakobus ist weltweit einer der bekanntesten der zwölf Apostel Jesu Christi und unzählige Mythen existieren über diese Heiligenfigur. Ob sein Leichnahm nach seinem Märtyrertod tatsächlich auf einem Schiff ohne Besatzung in Galizien landete, ist wissenschaftlich nicht eindeutig bewiesen. Er ist der Schutzpatron unzähliger Städte und Länder, wie beispielsweise Spaniens. Aber auch Pilger, Krieger, Apotheker, Drogisten, Landwirte und Hutmacher sollen unter seinem Schutz stehen.

Wieso heißt sie Tarta de Santiago?

Doch was hat Santiago mit Tunte zu tun und wie kam diese Spezialität hierher? Diese Antworten dazu können Sie im Kasten nachlesen, denn jetzt widmen wir uns wieder unserer gustatorischen Beglückung. Das Rezept stammt ursprünglich aus Galizien und wurde 1838 im Rezeptbuch „Cuaderno de confitería" von Luís Bartolomé de Leybar dokumentiert.

Nachdem Spaniens Schutzpatron Santiago auch der „padrón" von Gáldar sowie von Tunte ist und letzt genannte Gemeinde zugleich eine Mandelhochburg auf Gran Canaria repräsentiert, war es naheliegend diese köstliche traditionelle Torte zu übernehmen. Die Hauptbestandteile sind 33 % Mandeln höchster Qualitätsklasse, Zucker und Eier.

Santiago ... aber ohne „Mohr"

Der Santiago-Ritterorden im Mittelalter widmete dem verehrten Heiligen sein Wirken und das beeinflusste die Ikonographie. Anfänglich wurde Santiago als Pilger mit Pilgerstab, -hut und Jakobsmuschel dargestellt. Später, so ab dem 12. Jhdt. änderte sich dies. Der Orden der tiefreligiösen Männern kämpfte beharrlich gegen Sarazenen und gegen die Mauren auf der Iberischen Halbinsel. Später nahmen sie auch bei der Rückeroberung sowie bei den spanischen Eroberungen auf den überseeischen Kolonien in der Neuen Welt eine wichtige Rolle ein. So nahm Santiago mehr und mehr die Stellung als kämpfender Ritter zu Pferd, mit erhobenem Schwertarm und einem ‚Mohren' zu seinen Füßen zu, an *(siehe Foto 01 aus Tunte)*.

Allerdings waren bzw. sind diese Attribute in der heutigen Zeit nicht unumstritten und aus Gründen der politischen Korrektheit hat beispielsweise die Gemeinde in Gáldar den Mohren aus der Skulptur bereits vor Jahren entfernen lassen. Diese steht in der Iglesia Matriz de Santiago de Los Caballeros in Gáldar. Die ebenfalls Apostel Jakob gewidmete Kirche steht dort, wo bereits im Jahr 1486 eine Kapelle stand. Sie wurde also drei Jahre nachdem die Unterwerfung der Insel durch die Konquistadoren abgeschlossen war erreichtet und so wie auf dem Festland ist Santiago auch der Schutzpatron von Gáldar.

Die Skulptur Santiago Matamoros *(mata moros, was soviel wie Maurentöter bedeutet, siehe Foto 02)* stammt aus dem Jahr 1629 und zeigt Santiago el Caballero zu Pferde mit erhobenem Schwert - jetzt allerdings ohne Mohr.

Sein Ehrentag ist der 25. Juli, weshalb in beiden Gemeinden dieses Ereignis mit einem Feiertag und großem Volksfest zelebriert wird. Allerdings bleibt abzuwarten, ob das auch in diesem außergewöhnlichen Jahr aufgrund des Coronavirus der Fall sein wird.

Rezept

Tarta de Santiago

Zubereitung in 10 Minuten, sehr leicht (auch für Anfänger)

Zutaten
5 Eier
250 g Zucker
250 g Mandeln (gerieben)
Zitrone (unbehandelt für geriebene Schale)
1 Zimt
Puderzucker für die Dekoration

Zubereitung
- Mahlen Sie die Mandeln am besten in zwei Chargen mit zwei unterschiedlichen Größen (die Hälfte grob, die andere Hälfte fein)
- Geben Sie die gemahlenen Mandeln für ca. 10 Min. bei 120 °C in den Backofen, damit diese ihr Öl und das Aroma frei setzen und dadurch gleichzeitig etwas von der Feuchtigkeit verlieren. Sie können die Mandeln auch bei mittlerer Hitze in einer Pfanne vorsichtig anrösten.
- Eier und Zucker in eine Schüssel geben und zu einer homogenen Masse verrühren
- Reiben Sie etwas Schale von einer unbehandelten, gewaschenen Zitrone (etwa die Hälfte)
- Mengen Sie den halben Esslöffel gemahlenen Zimt bei. Tipp: Wer möchte, kann auch einen Schuss Likör nach Wahl dazugeben, ist allerdings im traditionellen Rezept nicht vorgesehen.
- Die gerösteten und abgekühlten Mandeln dazu fügen und gut vermischen, nicht schlagen.
- Tortenform (28 cm Durchmesser) mit Butter einfetten und die Masse dazugeben. Nun im vorgeheizten Backofen au 180 °C auf der mittleren Schiene ca. 35 - 40 Minuten goldbraun backen. Achtung: Die letzten 10 Min. mit einer Alufolie abdecken, damit die Oberfläche nicht verbrennt.
- Torte etwa 10 Minuten abkühlen lassen und in der Zwischenzeit die Schablone vorbereiten. Anm.: Wir haben Ihnen ein Schnittmuster zum Download zur Verfügung gestellt (siehe QR-Code, einfach klicken und ausdrucken)
- Nun die Schablone auf die Torte geben und mit Puderzucker bestäuben.

Guten Appetit!

Anm.: Eine Schablone für die Verzierung finden Sie in diesem Artikel auf unserer Webseite: www.viva-canarias.es

EIN NACHHALTIGES WIRKEN ÜBER GENERATIONEN

101 JAHRE ...
Benito Peréz Galdós *(1843 - 1920)*

Die objektive Darstellung der fassbaren Welt, in der Literatur als Begriff Realismus definiert, hat auch einen spanischsprachigen Vertreter, und zwar einen international höchst renommierten. Die Rede ist von dem aus Las Palmas de Gran Canaria stammenden Benito Pérez Galdós (1843 - 1920).

Mit seinem enormen Schaffen wird er häufig auch mit Charles Dickens verglichen. Seinem Leben und Werken widmet sich sein Geburtshaus in Las Palmas de Gran Canaria: das Casa Museo Pérez Galdós in der Calle Cano. Ebendort wurde der Schriftsteller am 10. Mai 1843 in der Hauptstadt geboren und verbrachte seine Jugend dort.

Mit 19 Jahren verließ er seine Heimat, um in Madrid zu studieren. Paradoxerweise wurde er an der spanischen Akademie abgelehnt, weshalb er mit dem Jurastudium begann. 44 Jahre später wurde er doch noch in die Akademie aufgenommen.

Sein Interesse galt schon immer den Menschen und so flanierte Galdós durch die Straßen und Cafés von Madrid, beobachtete die verschiedenen Persönlichkeiten und tauschte sich aus. Dort lernte er auch den Philosophen Francisco Giner de los Ríos kennen, der ihn zum Schreiben animierte. 1867 begann Galdós seinen ersten Roman, *„La Fontana de Oro"*, einem Schlüsselwerk des modernen Romans in Spanien. Seine Sicht auf die Welt war offen und analytisch, was vielleicht sicherlich auch durch seine umfassenden Reisen durch Europa forciert wurde und mit seine Beobachtungsgabe und Empathie als wertvolle Inspirationen in seinen Büchern und Novellen Einzug gehalten hat.

Galdós schrieb politische Berichte für Zeitungen und gab erst 1875 seine journalistische Tätigkeit auf, um sich ausschließlich dem Schreiben zu widmen. Sein erzählerisches Talent inszenierte er mit literarischen Techniken auf virtuose Weise. Denken wir beispielsweise an *„Schein und Sein" (OT: La Desheredada)*, in dem er ein perfektes Abbild der verändernden Gesellschaft beschreibt, vom Verfall des Adels, die Misere der sozialen Unterschicht bis zum Aufstieg des Bürgertums. Die Schilderungen der Milieus traten durch die Betrachtung des Schicksals einer einzigen Person in den Vordergrund.

Sein umfangreichstes, aus 46 Bänden bestehendes, Gesamtwerk *„Episodios Nacionales"* blieb unvollendet. Darin setzt er sich nach umfassenden Quellrecherchen mit den historisch bedeutsamen Ereignissen des 19. Jahrhunderts auseinander.

19 seiner Romane und Theaterstücke wurden in der Zeit von 1925 bis 1998 verfilmt, wie z. B. El abuelo, Nazarín, Tristana, Der Zweifel und Doña Perfecta. Mit fortschreitendem Alter verstärkte sich sein tiefer Sinn für Spiritualität, die sich in *La loca de la casa*, *Nazarín* und *Miseriocordia* widerspiegelt. Manche seiner Figuren finden sich in mehreren Werken wieder, wie z. B. Fortunata oder Tristana.

Galdós wurde 1885 Abgeordneter. Seine politische Einstellung: liberal und tolerant. Noch zu gut erinnerte er sich an die Niederschlagung des Studentenaufstands in Madrid, von dem er geschockt war.

SONDERAUSSTELLUNG BIS 28. FEBRUAR 2021
Seine Heimatstadt ist zurecht stolz auf diesen großartigen Schriftsteller und widmete ihm die Sonderausstellung „La Verdad Humana", die aufgrund des großen Interesses verlängert wurde. Diese ist geführt und bedarf der Terminvereinbarung (Tel.: +34 928 366 976 sowie 928 373 745). Di. - So. von 10.00 bis 12.00 und 15.00 bis 18.00 Uhr. Kostenlos.
Adresse: Casa Museo Pérez Galdós, c/Cano 6, Las Palmas de Gran Canaria

Die private Seite ...

Galdós war dem weiblichen Geschlecht sehr zugetan und soll unzählige Affairen gehabt haben, aber auch einige langjährige Beziehungen wie biespielsweise mit Emilia Pardo Bazón oder der Schauspielerin Concha-Ruth. Mit Lorenza Cobián, einer einfachen Frau aus dem Volk, hat er die einzige Tochter María.

Obwohl er 1912 für den Literaturnobelpreis vorgeschlagen wurde, starb Galdós unter schwierigen ökonomischen und gesundheitlichen Bedingungen vereinsamt in Madrid. Er verlor zehn Jahre vor seinem Tod das Augenlicht und konnte daher nurmehr mithilfe seines Sekretärs seine Romane schreiben lassen. Das führte zwar zu kürzeren, jedoch zu prägnanteren Sätzen und Formulierungen.

100. Todestag

Im Vorjahr zelebrierte Las Palmas de Gran Canaria anlässlich seines 100. Todestags eine Reihe von Veranstaltungen und verlängert nun die Sonderausstellung *„La verdad humana"* bis 28. Februar 2021 *(siehe Kasten)*.

Neben dem Casa Museo Pérez Galdós, das dem Ehrenbürger der Stadt gewidmet ist, trägt auch das ehrwürdige Theater an der Stadteinfahrt seinen Namen. Sein Denkmal steht davor.

AUSSTELLUNGEN

CAAM

Moderne Kunst in der Altstadt Vegueta bietet seit 30 Jahren das höchst sehenswerte Museum CAAM, wo neben den permanenten Expositionen ständig wechselnde Ausstellungen zu sehen sind.

Mit acht Sonderausstellungen und über hundert multidisziplinären Veranstaltungen im Jahr 2021 untermauert das renommierte Museum für moderne Kunst seinen Führungsanspruch als eines der bedeutendsten Kunstzentren des Archipels und ist bestrebtt, als ‚künstlerische Nahtstelle' zwischen Europa, Lateinamerika und den Kanarischen Inseln zu fungieren. Für dieses Jahr stehen 3,2 Mio. Euro zur Verfügung, ein Drittel weniger als sonst.

■ Im Februar erhalten Kunststudenten aus verschiedenen Richtungen (Bildhauer, Maler, Videokunst, Design, Innendesign etc.) die Möglichkeit ihr Schaffen einem breiten Publikum zu präsentiern.

■ Unter dem Titel „Artistas en Residencia" läuft im August die Retrospektive des kanarischen Künstlers José Martín (1922 - 1996) aus La Palma.

Rocco Cardinale

Dem italienischen Künstler Rocco Cardinale widmet das Centro de Artes Plásticas noch bis zum 26. Februar 2021 die Sonderausstellung „Hoy", in der er sich mit dem profanen Menschsein auseinandersetzt. Was gestern wichtig ist, kann heute profan anmuten. Dem versucht Rocco auf 25 Leinwänden mittels verschiedenster Techniken auf den Grund zu gehen.

Adresse: Calle Colón, Vegueta, Las Palmas de Gran Canaria. Mo. - Fr. von 10 - 14.00 und 17 - 20 Uhr.

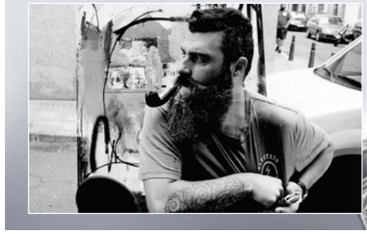

MANDELBLÜTENWANDERUNG: 8. FEBRUAR

MEISTERWERK *der Natur*

Die Backindustrie Gran Canarias benötigt etwa 30.000 kg süße Mandeln pro Jahr, aber nur zirka 6.000 kg werden hier produziert. Weshalb? Die Antwort finden wir in der Orografie der Insel!
Gran Canaria ist die dritthöchste Insel der Kanaren. Im Hinterland sticht BesucherInnen die Vertikalität ins Auge. Senkrechte Felswände, tiefe Schluchten und zerklüftete Bergkämme charakterisieren die verwitterte, runde Insel. Der Tourismus ist heutzutage der wichtigste Wirtschaftszweig, früher war die Landwirtschaft. Davon zeugen die vielen ineinander übergehenden Terrassenfelder, mühsam von Menschenhand angelegt. Auf diesen „bancales" oder „cardones", wie sie in der kanarischen Mundart heißen, wurden Gemüse, Kartoffeln oder Mais anbaut. Am Rand dieser landwirtschaftlichen Terrassen pflanzten die Bauern Mandelbäume. Das heißt: Obwohl die Mandelblüte mit ihrem leuchtenden Weiß und Rosa das Zentrum der Insel beherrscht, war die Mandelproduktion selbst nur ein komplementärer Wirtschaftszweig für die Landwirte.

Geschichte der Mandel

Der Mandelbaum oder „Prunus amygdalus Batsch", ist auf den Kanaren nicht einheimisch. Er stammt aus Südwestasien. Die Phönizier haben ihn in Europa eingeführt und durch die Römer verbreitete sich der Baum nach Mittel- und Nordeuropa. Nach der spanischen Eroberung wurde „el almendro" auf die Kanaren eingeführt und dominiert 500 Jahre später noch immer das Herz der Insel Gran Canaria sowie in Puntagorda auf La Palma.

Die Fläche der Mandelbäume nimmt 3.000 Hektare bzw. 3.000 Fußballfelder ein, 70 Prozent davon befindet sich inmitten der Naturschutzgebiete oder nebst ihren Randlagen. Der Landpark von Nublo ist dabei die Hochburg, wo der Wind seinen Anteil an der Verbreitung der Samen hatte. Häufig wachsen daher wilde Mandelbäume. Noch öfter wurde der „Almendro" von lokalen Bauern mit Aprikosen und Pflaumenbäumen veredelt. So gibt es kanarische Varietäten, die damals im Ausland, wie zum Beispiel in Großbritannien, sehr beliebt waren.

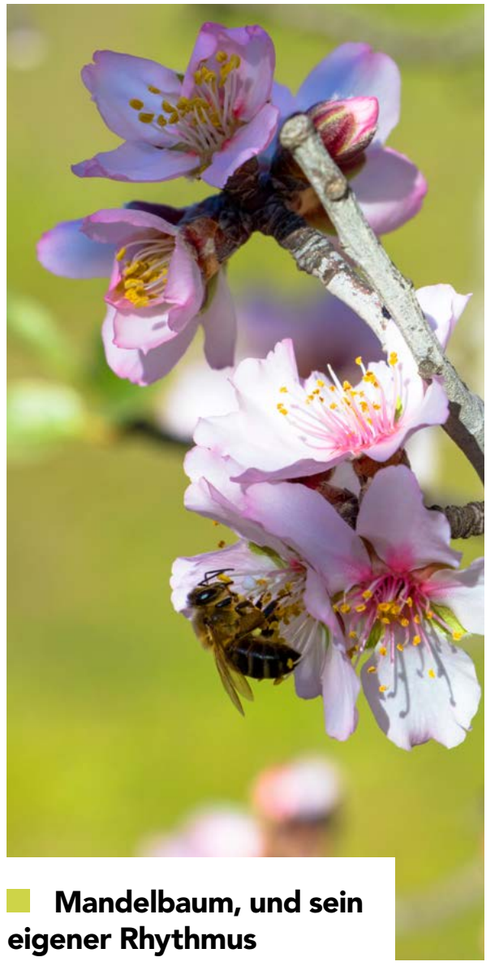

Mandelbaum, und sein eigener Rhythmus

Der Baum hat genau wie jede Pflanze seinen eigenen Zeitplan. Im Januar und Februar erstrahlen die Blüten in ihrer ganzen Schönheit, im August und September wird geerntet. In Marokko oder Kalifornien, beide wegen ihrer exzellenten Mandeln bekannt, fahren zu diesem Zweck Schüttelmaschinen vor und der anschließende Verarbeitungsprozess läuft maschinell. Diese bewegen den Baum, der Baum vibriert und die Mandeln fallen auf ausgelegte Decken herunter. Durch den hohen Grad der Automatisierung können diese ihre Produkte zu wesentlich günstigeren Preisen anbieten, als die hiesigen Bauern.
Die unwegsame Landschaft Gran Canarias macht den Einsatz von Schüttelmaschinen leider unmöglich. Daher werden hier die Mandeln noch mit Ruten von den Ästen geschlagen und der Bauer sammelt die Mandeln anschließend einzeln von Hand auf - eine mühsame Arbeit.

MANDELBLÜTENWANDERUNG

In der Gemeinde Tejeda, das Epizentrum der Mandelwirtschaft, gibt es jedoch seit 2018 einen Mandelsauger (!), der den Landwirten die Arbeit erleichtert. Ein Großteil wird jedoch nach wie vor von traditioneller Art und Weise geerntet und verarbeitet. Et bien voilà - hier ist die Antwort zu der Einleitungsfrage.

Mythos widerlegen

Ob die Mandelblüten rosa oder weiß sind, hat nichts mit Süß- oder Bittermandel zu tun, sondern ist nur ein Zeichen für unterschiedliche Sorten oder Arten. Manche meinen,; die weiße Blüte gehört der Bittermandel und die rosarote der Süßmandel. Die einzige Möglichkeit festzustellen, ob eine Mandel bitter ist, besteht darin, sie zu probieren.
Auf den ersten Blick ist dieses Feststellen unmöglich. Früher war es Brauch war, einen Stein auf den Stamm zu legen, um zu signalisieren, dass diese Mandeln bitter sind. Wenn Sie auch das Pech haben - wie es mir schon mal passiert ist, dass Sie eine bittere pflücken, sollten Sie diese, da sie eine gesundheitsschädliche Säure enthält, nicht essen. Der „Gran Canaria Mandelverein" arbeitet daran, diese Sorte zu identifizieren, um den Anbau durch süße Mandelbäume zu ersetzen. Möchten Sie trotzdem diesen Mythos überprüfen und verschiedene Bittermandeln kosten, führt Ihr Weg nach einigen Mandeln ins Krankenhaus, wo Sie mit der Diagnose, Vergiftungserscheinungen, Atemnot, Pupillenerweiterung, Kopfschmerzen und Krämpfen, rechnen müssen. Im Sommer pflückt und kostet sie, im Winter geniesst man das Naturspektakel. Am besten erlebt man dieses Schauspiel bei einer Mandelblütenwanderung!

Das Meisterwerk der Natur

Wir beginnen unsere Mandelblütenwanderung in einem der schönsten Bergdörfchen der Insel: La Culata de Tejeda. Seine Häuser schmiegen sich terrassenförmig an den Hang, die Felder bilden eine grüne Oase inmitten karger und zerklüfteter Felsen. Die leichte Wanderung führt uns zum steingepflasterten Plateau vom Timagada-Kreuz am Fuße des Roque Nublo. Wenn man durch das Blütenmeer wandert, wird einen der süßliche Duft betören. Nicht nur Mandelbäume, sondern auch Lavendel und verschiedene Ginsterarten färben die Landschaft im Einsturzkrater von Tejeda: ein Meisterwerk der Natur! *Sofie Hendrikx*

Steckbrief: Geführte Wanderung

- **Montag, den 8. Februar 2021**
- Distanz: 6,1 km, Rundtour
- Höhenunterschied: 250 m (Schwierigkeitsgrad: 1)
- Start- und Endpunkt: Bar Roque Nublo, La Culata (Tejeda)
- Preis: 20 Euro p. P., kleine Gruppen (im Preis inbegriffen: staatlich geprüfte Reiseleiterin, Versicherungen, nicht inbegriffen ist der Transfer zum Startpunkt)

Reservierungen und Information:
Sofie Hendrikx, (0034) 653 737 773
mogan.verde@gmail.com

www. Steven-Eppler .com

Trust in Beauty

Tel. & WhatsApp
(0034) 928 766 915

C/ de las Dalias | C.C. San Agustin | Local 91
35100 Maspalomas San Agustin | Gran Canaria
info@Steven-Eppler.com | www.Steven-Eppler.com

Öffnungszeiten: Mo., Mi., Fr. und Sa. 10:00 -19:30Uhr
Di. und Do. 14:30 - 19:30Uhr
Telefonisch erreichen Sie uns auch außerhalb der Geschäftszeiten. Um Voranmeldung wird gebeten.

Ausgezeichnet als einziger Friseur auf den Kanaren mit dem Titel und Stern Intercoiffure Mondial & einziges Mitglied im Club Figaro Peluqueria Creative Española auf Gran Canaria

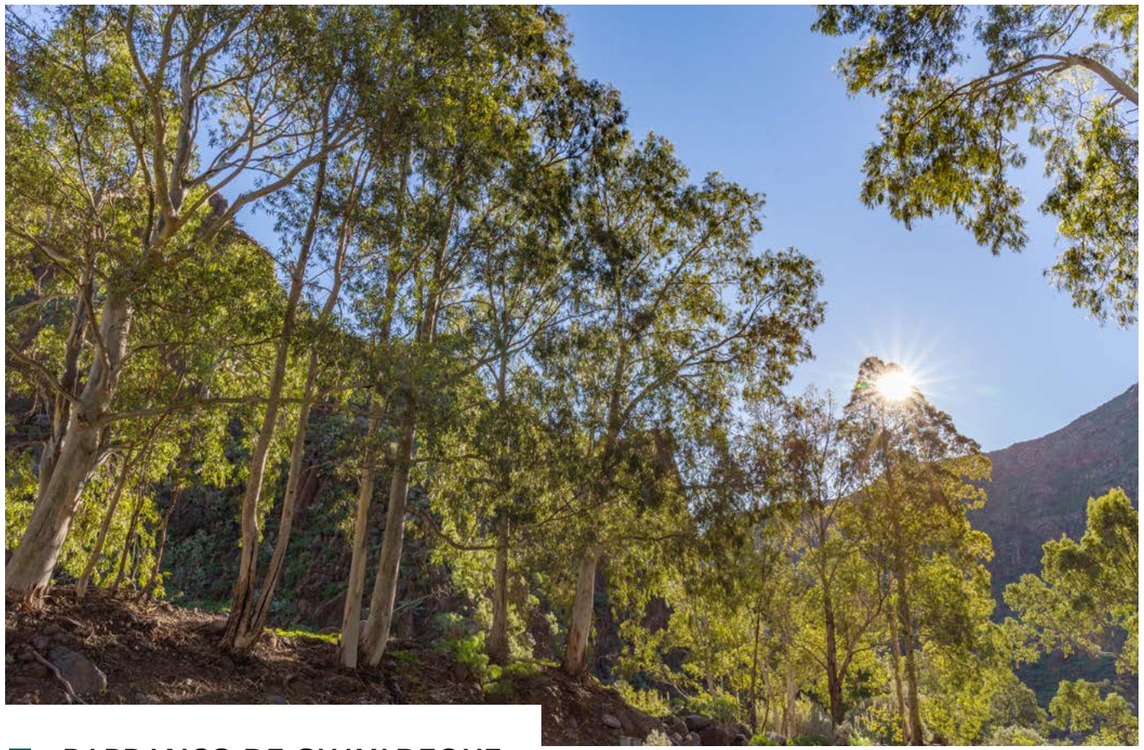

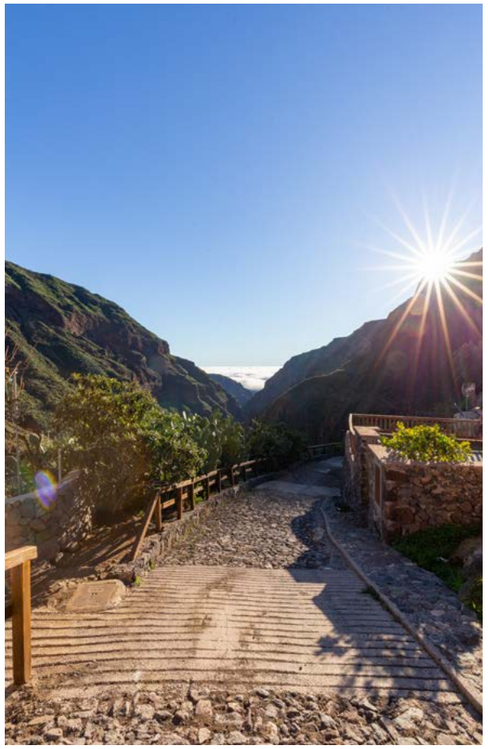

BARRANCO DE GUAYADEQUE

DAS TAL *der Quelle*

Die Naturgewalt ‚Wasser' hat mit ihrer Komplizin ‚Zeit' ihre Fußspuren auf beeindruckende Weise, in Form der Schlucht des heutigen Barranco de Guayadeque hinterlassen.
Das etwa 20 km lange Tal im Osten von Gran Canaria beginnt im zentralen Bergmassiv auf 1.919 Metern Höhe und zieht sich südostwärts hinab bis zur Küste. Die Schlucht trennt formal die Gemeinden Ingenio und Agüimes. Hier demonstriert die Natur auf beeindruckende Weise, wie sie mannigfaltige Ausprägungen auf unserem Minikontinent einnehmen kann. Vom gemäßigsten Bergklima mit reichlich Niederschlägen mündet das Tal in den steppenartigen Küstenbereich. Vorweg: Der Barranco de Guayadeque ist einer - wenn nicht sogar der schönste auf Gran Canaria.

Vom fließenden Wasser

Der altkanarische Name dieser Schlucht bedeutet „Ort des fließenden Wassers", worauf heutzutage noch die üppige Vegetation schließen lässt. Es gibt zwei wasserführende Stollen im Tal: Cuevas Muchas mit einer Länge von 8,5 km und Boca de la Sierra mit fünfhundert Metern Länge. Durch die intensive Nutzung dieser Stollen ist der Grundwasserspiegel des Tals gesunken. Das führte zum Austrocknen einiger Wasserquellen, was wiederum den Feuchtigkeitshaushalt negativ beeinflusst und eine Verringerung der Pflanzenarten nach sich zieht.
Diese Zone zählt zudem zu den ältesten Ansiedlungen der indigenen Bevölkerung, die schon vor 1.500 Jahren hier Fuß fasste. Davon zeugten und zeugen unzählige Funde, die meisten davon befinden sich im Museo Canario in Las Palmas de Gran Canaria. Der Barranco de Guayadeque ist also nicht nur Naturschutzgebiet, sondern wurde aufgrund der bedeutenden archäologischen Funde am 21. Juni 1991 auch zum archäologisches Kulturgut erklärt.

Obwohl sich ein Ausflug zu jeder Tageszeit lohnt, ist er in den Morgenstunden noch um eine Nuance schöner. Da dieses eng zulaufende Tal auf beiden Seiten von steileren Felswänden umgeben ist, dringt die Sonne nur kurze Zeit ein. Wer die Talsole außerhalb der ‚Schattenzeit' erlebt hat, der wird mir recht geben, dass ein Besuch während der ‚Sonnenstunden' noch erfreulicher ist. Jetzt in der Winterzeit wäre das in etwa von 8.30 bis 10.30 Uhr.

… und blühenden Mandelbäumen

Ein weiteres Highlight: Die Blüten der Mandelbäume bereiten sich auf ihren alljährlichen großen Auftritt vor und heißen die Besucher mit ihrer rosaweißen Pracht willkommen. Wie Diamanten setzen sie noch bis Februar glanzvolle Akzente in dem ohnehin paradiesischen Umfeld.
Wenn die Coronavirus-Pandemie auch nur etwas Gutes mit sich bringt, obwohl diese Formulierung eigentlich einen Afront ist, dann ist es die Möglichkeit, die Natur auf eine viel intensivere Weise erleben zu können. Jetzt sind die schönsten Gegenden nicht mit Touristen oder anderen Ausflüglern überlaufen. Sie können ihren Touren mit Müßiggang nachgehen, ohne Stress, Lärm oder Hektik. Auf geht's!

Die Zeit steht (nicht) still und die Natur lebt uns das vor

Der Barranco de Guayadeque befindet sich in unmittelbarer Nähe von Agüimes und ist durch die gute Beschilderung leicht zu finden. Sobald Sie in das Tal einfahren, tauchen Sie in eine andere Welt ein. Die beiden dicht und vegetativ abwechslungsreich bewuchterten Hänge breiten die Arme aus und heißen Sie willkommen. Gleich am Anfang befindet sich linker Hand das sogenannte Centro de Interpretación, wo wissenswerte Informationen über die Funde und das Leben der Altkanarier veranschaulicht sind. Allerdings ist in der aktuellen Gesundheitskrise nur sporadisch geöffnet.
Ungetrübter guter Stimmung führt uns die seiden anmutende Straßen tiefer hinein in den Barranco und die Flanken nähern sich dezent. Große Eukalyptusbäume thronen bereits am Taleingang, das nun in verschiedensten Grün-Nuanchen brilliert. Je tiefer Sie vordringen, desto mehr blühende Mandelbäume sorgen für farbliche Akzente in diesem magischen Licht der Morgenstunden.

Leben in einer Höhle anno dazumal … und heute

Begleitet vom Vogelgezwitscher passieren wir nach wenigen Kilometern das Minidorf Bermeja Cuevas, das durch die Skulpturen der Altkanarier am Eingang einfach nicht zu übersehen ist. Hier befindet sich zudem eine Höhlenkapelle im Haus Nummer 17, das leider im Moment ebenfalls nicht geöffnet hat. Sie wurde erst 2010 restauriert und war ein beliebter Touristenmagnet.
Die Altkanarier wählten die Höhlenbehausung nicht zuletzt wegen ihrer schwer zugänglichen Lagen an steilen Hängen. Sie waren somit schwer zu erklimmen - ein idealer Schutz vor möglichen Feinden. Die „casas cuevas" haben ein ideales Wohnklima, im Winter warm und im Sommer kühl.

Wohnen in der Höhle? Ja, sogar heute schätzen die Kanarier diese Form der Behausung wenngleich die Annehmlichkeiten des Fortschritts, siehe Strom und fließendes Wasser, Einzug gehalten haben. Aktuell leben noch über 2.200 Menschen in solchen „Casas cuevitas". Die meisten dieser Höhlenwohnungen, sei es in Artenara oder hier, haben einen modernen Zubau, wo Küche, Bad und andere Räume angebaut wurden. Im hinteren Bereich befanden bzw. befinden sich zumeist die Schlaf- und Wohnräume.

Das Höhlenrestaurant Grillrestaurant La Guayadeque (Eingang - siehe Foto o. re.) hat geöffnet. Aufgrund der aktuellen Alarmstufe 3 auf Gran Canaria sind zwar die Innenräume geschlossen, doch ist der Terrassenbetrieb aktiv. Hier können Sie regionale kanarische Gerichte mit der Herzlichkeit der Canarios genießen, die sich über wirklich jeden Gast freuen. Verständlich in Zeiten von Covid-19 und der damit verbundenen Maßnahmen *(Kontaktinfo - siehe Kasten am Ende des Berichts).*

Montañas de la Tierra

Wir setzen unsere Fahrt durch dieses wunderschöne Naturschutzgebiet fort. Die Straße steigt nun stetig an. Wir sehen Bienenkästen an den steilen Felswänden und fragen uns, wie fit die Imker hierzulande wohl sein müssen. Die süße Versuchung „Miel de Guayadeque" kann inzwischen in vielen Lebensmittelgeschäften erworben werden. Nach ein paar Minuten erreichen wir die letzte Ansiedlung „Montañas de las Tierras". Hier endet die asphaltierte Straße an einem kleinen Parkplatz.

Scharf schneidet sich das Tal in die Tiefen während, am Horizont dichte Wolken die Küste und das Meer bedecken und Augenblicke der Muße offenbaren (siehe Foto li.). In diesem kurzen Moment bedauere ich es nicht, dass wir derzeit kaum Touristen auf der Insel haben und man die schönsten Naturjuwele der Insel fast für sich alleine hat.

Der leuchtend grüne Grasteppich wird mit herrlich blühenden Mandelbäumen geziert, die Sie den ganzen Februar über genießen können. Holzschilder weisen auf verschiedene Wanderrouten hin, wie z. B. die Lereta und El Surco.

Steckbrief Flora im Barranco *(Auszug)*

Die Flora besticht durch die Menge an einzigartigen autochtonen Spezies, die nur hier gedeihen. Das ist u. a. dem Mikroklima geschuldet und einige Pflanzen listen wir hier auf:

- Olea Cerasiformis
- Euphorbia balsamifera (Balsam-Wolfsmilch)
- Euphorbia canariensis (Kanaren-Wolfsmilch)
- Euphorbia regis-jubae (König-Juba-Wolfsmilch)
- Plocama pendula (spezifische Gattung)
- Kunkeliella canariensis (zählt zur Ginster Familie)
- Kickxia pendula (Tännelkräuter)
- Juniperus turbinata ssp. canariensis (Sabina Canaria)
- Aeonium hierrense (Pflanzenart der Gattung Aeonium der Dickblattgewächse)
- Echium decaisnei (Endemische Tajinaste Pflanze, weiß blühend)
- Carduus tenuiflorus (Dünnköpfige Distel)
- Sonchus canariensis
- Helianthemum tholiforme
- Salix canariensis

KONTAKT
Bar Restaurante Guayadeque
(bei der Höhlenkirche)
Cueva Bermeja 23
Tel.: (0034) 928 178 744 und 928 092 017
barrestauranteguayadeque@gmail.com

■ DIE UNBELEBTE WELT DER MINERALE AUF DEN KANAREN ...

WELT DER *Minerale*

Ob Wüstenrose, Marienglas, Seidenspat oder Achate, diese und viele andere Vertreter der unbelebten Natur aus der Welt der Minerale faszinieren den leidenschaftlichen Hobby-Sammler Hans Werner, der uns in unserer Ausgabe vom 1. Mai 2020[1] mit einem Gastbeitrag einen ersten Einblick in die Schönheit geboten hat.

Geologische Erkundungen begleiteten ihn schon während seiner beruflichen Tätigkeit. Und so verwundert es nicht, dass er auch im wohlverdienten Ruhestand sowie während seiner vielen Urlaubsaufenthalte auf seiner Lieblingsinsel Gran Canaria diesem Hobby nachgeht. Sein persönlicher Fundus, für den er mit seinem ersten Besuch im Jahr 1992 den Grundstein legte, lässt sich sehen. Wir wollen in unserem zweiten Teil weitere Exemplare präsentieren und beginnen mit den sogenannten makro- bzw. mikrokristallinen Varianten. Bei diesen Mineralen sind die Kristalle mit bloßem Auge zu erkennen.

[1] *Viva Canarias Nr. 163 vom 1.5.2020 „Entdeckungstour durch die unbelebte Welt der Minerale"*

■ Quarz, schöner „Zeitwächter"

Ein Mineral, dessen physikalische Eigenschaften jeder moderne Mensch heutzutage nutzt ist Quarz (span. cuarzo). In fast jeder Uhr, ob Wecker, Armband- oder Küchenuhr, gibt es einen speziellen Schwingquarz, der als Taktgeber Anwendung findet. Quarz kommt in mannigfaltiger Art vor. Am bekanntesten ist der optisch ansprechende, farblose und transparente Bergkristall, der in den Alpen, Brasilien und anderen Orten weltweit abgebaut wird.

- Klarer, mehrkristalliner Bergkristall
- Milchquarz mit sehr schönen klaren Kristallkanten.
- Äquivalent aus Gran Canaria (Anm.: Gefunden von Rolf Greiner, 1966 in einem größeren Hohlraum in der Cumbre, in dem sich aus ziemlich reiner SiO2-Lösung das Kristall bilden konnte. Dabei wurde dieser häufig ‚gestört' und hat keine klaren geraden Kristallkanten: Vulkanische und seismische Aktivitäten haben dies verhindert.)
- Zwei weitere auf Gran Canaria gefundene Quarzkristalle, wie man sie durchaus auf der Insel finden kann - wenn man Glück hat.
- Der Amethyst hat eine violett gefärbte, semitransparente Struktur. Er ist Werners schönstes und wertvollstes Stück, das er anschleifen ließ, damit die Achatlagen besser sichtbar werden. (Fund: 1997, GC-Acantilada GC 27-2)

■ Versteckte Kryptokristalle des Quarzes

Quarzkristalle variieren zudem farblich von farblos bis hin zu rauchfarben „schwarz" (Morion) und wurde meines Wissens nach bisher auf der Insel noch nicht gefunden.

In der umfangreichen Gruppe der ‚versteckten' Kryptokristalle des Quarzes, auch unter der Bezeichnung ‚Chalzedone´ bekannt, wurden folgende Exemplare in den Gebirgen im südwestlichen Teil der Insel gefunden, u. a.:

aus einem Bruchstück in der Cumbre mit sehr reiner SiO2-Lösung ohne klare gerade Kristallkanten (die Bildung von scharfen Kanten wurden durch Erdbeben beeinträchtigt), gefunden in den 1990-ern

aus dem Barranco de Arguineguín, 1999

Kleine Quarz Kristalle

Quarz in Achat-Ausbildung, 1997

Gastbeitrag: Hans-Werner

■ LAS PALMAS DE GRAN CANARIA

KARNEVAL 2021 *...verschoben*

■ Karneval 2021

Am 16. Februar 2021 ist anlässlich des Faschingsdienstags in vielen Gemeinden auf den Kanarischen Inseln ein Feiertag. Doch in diesem Jahr ist alles ein wenig anders. Bedingt durch die Einschränkungen der Gesundheitskrise hat das Komitee beschlossen, die Feiern zu verschieben. Vom **30. April bis zum 23. Mai 2021** finden die Karnevalsfeiern, in Abhängigkeit der Evolution der Gesundheitskrise, statt. Wir werden rechtzeitig berichten.

„Canarios beherrschen die Kunst des Feierns!" Dieses Zitat stammt von Israel Reyes, der seit vielen Jahren der künstlerische Direktor für das wichtigste Großereignis des Jahres in der Hauptstadt Las Palmas de Gran Canaria ist. Bunt, fröhlich und ausgelassen wird gefeiert. Dabei veranschaulichen die Einheimischen, dass sie auch in der Kreativität nicht zu schlagen sind und so vermischt sich heißes Latino-Feeling mit unbeschreiblichen Fantasiewelten, die durch die Wahl des Mottos alljährlich einen gemeinsamen Rahmen finden.

Hier scheint wirklich jeder mitzumachen, ungeachtet des Alters und der sozialen Herkunft. Kinder feiern ebenso mit wie die Omis und alle lassen so ihre Alltagssorgen hinter sich. Oftmals treffen sie sich schon Monate zuvor, um in kleinen Gruppen ihre Kostüme aufeinander abzustimmen und diese selbst zu kreieren. Der große Auftritt der „carnavaleros" folgt dann auf den „carrozas", also den bunten Festumzugswagen.

■ 500 Jahre „Winderfeiern"

Dafür hatten die Einheimischen auch genügend Zeit, denn die ersten dokumentierten Erwähnungen dieser ‚Winterfeiern' reichen auf das Jahr 1574 zurück und haben eine bewegte Geschichte *(siehe QR-Code)*.

Nach der unfreiwilligen jahrzehntelangen Pause durch die Franko Diktatur erblühten die Karnevalsfeiern in nie dagewesener Pracht, wie Phoenix aus der Asche. Dafür sorgte mitunter ein unabhängiges Karnevalskomitee, das für die professionelle Organisation verantwortlich war. Ergo wurden die Feiern jedes Jahr grösser und neue, innovative Aspekte berücksichtigt. Die Karnevalsfeiern avancierten zu einem nicht unbedeutenden bzw. lukrativen Wirtschaftszweig. Die wichtigsten Highlights werden seit Jahren im TV übertragen und weltweit ausgestrahlt, bis nach China.

Die internationale Vermarktung sorgte dafür, dass Touristen begannen in Strömen zu kommen, besonders in die Hauptstädten und zum Karneval von Maspalomas.

■ Ein wenig anders auf den Kanaren

Zudem haben sich auf den Kanarischen Inseln einige einzigartige Besonderheiten im Laufe der Zeit entwickelt, wie schon mehrmals ausführlich berichtet. Denken wir an die Murgas, die Wahl der Karnevalskönigginnen, die Drag Queens oder die Komparsen *(siehe QR-Code)*.

La máquina de turing
5. und 6. März 2021, Teatro Cuyás

Inspiriert von „Breaking the code“ von Hugh Whitmore handelt dieses Werk von dem Genie Alan Turing, der im Zweiten Weltkrieg den Verschlüsselungscode Enigma der Nazis knackte. Doch nicht Ruhm und Ehre sollte ihm beschieden sein, sondern aufgrund seiner Homosexualität, damals in Großbritannien ein Verbrechen, eine Verurteilung. *Tickets: 12 - 23 Euro.*

„König Lear“
5. Februar, Teatro Cuyás

William Shakespeare zählt zu den bedeutendsten Dramaturgen der Literatur und seine Werke kommen auch 400 Jahre nach seiner Kreation nicht aus der Mode. Ist es doch der Mensch und seine selischen Abgründe, die selbst heute nicht an Relevanz verloren haben und hier eine vorbehaltlose Auseinandersetzung mit Schmerz, Wahnsinn, Chaos und sich nach dem Statusverlust zu einer gnadenlosen Zerstörung manifestieren … „Rey Lear“ wird bereits zum zweiten Mal von der Kompanie Atalaya Teatro inszeniert, dieses Mal unter der Leitung von Ricardo Iniesta. *Dauer: 100 Min., Tickets: 12 - 23 Euro.*

La Local Jazz Band „Paisajes Sonores“
6. Februar, Auditorio A. Kraus

Das neue Instrumentalalbum von Miguel Ramírez und Miqui Delgado steht auf dem Programm des nächsten Konzerts im Rahmen des Jazz-Zyklus des Auditorio Alfredo Kraus. *Tickets: 15 Euro - siehe Eventkalender.*

Suizid einer frustrierten Schauspielerin
24 Februar, Auditorio A. Kraus

„Der Tod einer frustrierten Schauspielerin“ ist der Titel einer kurzweiligen Komödie mit Hermi Orihuela in der Hauptrolle. Es ist eine gute Art das Jahr 2021 zu beginnen und die Alltagsprobleme einfach hinter sich zu lassen – zumindest für einige Zeit. Der Text basiert auf einem Werk von Juan de la Cruz, einem inzwischen verstorbenen Schauspieler des letzten Jahrhunderts. *Tickets: 12 Euro - siehe Eventkalender.*

„Folías“ und die Gran Canaria Big Band
13. Februar, Auditorio A. Kraus

Das Teatro Cuyás und die international renommierte Gran Canaria Big Band unter der Leitung von Bandgründer Sebastián Gil Armas, alias „Chano Gil“, vereint eine langjährige erfolgreiche Zusammenarbeit. Die Weihnachtskonzerte im Dezember zählen inzwischen zum festen Bestandteil des Theaterprogramms.

Die vor 21 Jahren gegründete Gran Canaria Big Band ist die mit Abstand beste und bekannteste Jazz- und Bigband Formation der Kanarischen Inseln. Sie begeistern mit ihrer energiegeladenen und technisch brillanten Darbietung. So schrieb es auch das US-amerikanische Magazin Summit Records. Sie sind alljährlich auch beim internationalen Jazz-Festival von Cancún in Mexiko dabei. 50 eigene Kompositionen und fünf Alben haben sie inzwischen herausgegeben.

Seit 2009 ist das Teatro Cuyás zudem das Stammhaus des Ensembles, allerings wird dieses Konzert im Auditorio Alfredo Kraus ausgetragen.

Beim gegenständlichen Konzert fusioniert die Band die Welt der „Folias“, eine ursprünglich aus Portugal stammende Musik, die sich durch den Umweg Andalusiens im 16. Jhdt. musikalisch ‚verfärbt‘ hat und im Laufe des 19. Jhdts. Auch auf den Kanarischen Inseln verbreitete. Normalerweise handelt es sich um einen Paartanz, wobei der Mann die Frau nicht berührt. Auf jeden Fall steckt in dieser Musik viel Dramatik und Gefühl.

Der gefeierte kanarsische Timple Star Germán López wird als Gastsolist dieses Konzert begleiten. Tickets: 20 Euro.

Flamenco „La vida es un romance“
27. Februar, Teatro Cuyás

Die legendäre Tänzerin María Juncal kommt Ende Februar nach Gran Canaria und gibt ein heißblütiges Spektakel zum Besten. Mit dabei sind Oscar Lago (Gitarre), Juan Treviño, Jonatan Reyes und Jesús Corbacho (Sänger) sowie Javier Teruel (Perkussion).
Tickets: 20 Euro.

Weitere Events - siehe Eventkalender Seite 38

PROGRAMM
FESTIVAL MÚSICA DE CANARIAS

Orquesta Filarmónica de G. C.
Gran Canaria: 4. Feb., 20.30 Uhr (Teatro Pérez Galdós)
Lanzarote: 3. Feb., 20.30 Uhr (Auditorio Jameos del Agua)
Tickets: 5 Euro.

Direktor	Karel Mark Chichon
Solist	Iván Martín (Piano)
Programm	
W. A. Mozart	Klavierkonzert Nr. 23
	Sinfonie Nr. 40 K. 550

TICKETS

Gran Canaria	Teatro Pérez Galdós
	Kasse: Mo. - Fr. von 10 - 15.00 Uhr
	www.teatroperezgaldos.es
	Auditorio Alfredo Kraus
	Kasse: Mo. - Fr. von 16.00 - 21.00 Uhr
	www..auditorioalfredokraus.es
	Teatro Guiniguada
	www.elteatroguiniguada.com

Iván Martín spielt mit dem Orquesta Filarmónica de G. C.
4. Februar, Teatro Pérez Galdós

Das renommierte kanarische Philharmonische Orchester Gran Canaria (OFGC) unter der Leitung von Maestro Karel Mark Chichon gibt am 4. Februar das **letzte Konzert des diesjährigen abgespeckten Festivals.**
Mit dabei ist der kanarische Pianist Iván Martín, der als Solist mit angesehenen Orchestern in ganz Europa aufspielt und regelmäßig auch in seiner Heimatstadt Las Palmas de Gran Canaria zu hören ist. Martín setzt sich seit vielen Jahren in der Jugendförderung ein und hält immer wieder Klassen für junge aufstrebende Talente ab.

Ticketverkauf - siehe Seite 38

CANARIAS INSIDE

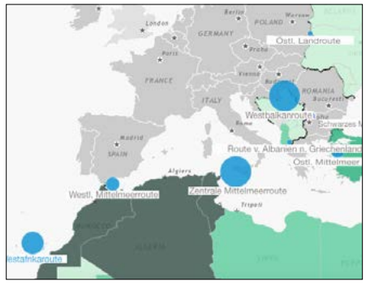

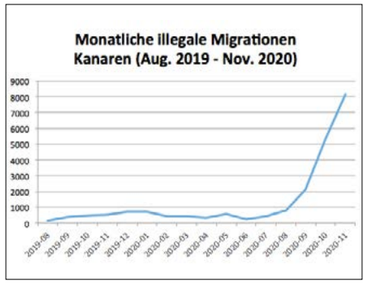

Illegale Migration: Rückgang EU, dramatisch auf den Kanaren

Frontex berichtete am 8. Januar 2021, dass die illegale Migration in die EU im Vorjahr die niedrigste seit 2013 war. Ausschlaggebend dafür war die Covid-19 Pandemie und der damit verbundenen Reiseeinschränkungen, besonders auf terrestrischem Weg. In Summe machten sich im Vorjahr 124.000 Menschen auf den Weg nach Europa, was einem Rückgang von 13 % entspricht. Die meisten der illegalen Migranten kommen aus Syrien, gefolgt von Marokko, Tunesien und Algerien.
Die illegalen Grenzübertritte an der östlichen Mittelmeerroute sind um drei Viertel auf ca. 20.000 gefallen und die westliche Mittelmeerroute verzeichnet mit 17.000 Migranten ein Drittel weniger.

Situation Spanien

Im Vorjahr ist in Spanien, gemäß dem 14-tägigen Bericht des Innenministeriums,[1] die Zahl der illegalen Grenzübertritte um fast ein Drittel gestiegen, von 32.449 im Jahr 2019 auf 41.861 im Jahr 2020. Der erste Bericht 2021 zeigt einen Rückgang von 10,7 %.

Anzahl illegale Migrationen an EU Außengrenzen 2020

Route	*2020*	*Veränd.*
Zentr. Mittelmeer	35.628	154 %
Westl. Mittelmeer	16.969	-28 %
Östl. Mittelmeer	19.681	-76 %
Westbalkan	26.928	78 %

Quelle: FRONTEX Illegal border-crossings statistics (monthly update), Stand: 16. Dezember 2020.
Anm.: Ein und dieselbe Person könnte mehrmals versucht haben die Grenzen zu überschreiten und daher kann es zu Mehrfachnennungen kommen.

Illegale Migration - Situation auf den Kanaren

Dies trifft allerdings für die illegalen Migrationen über dem Seeweg der Kanarischen Inseln nicht zu, wo der dramatische Anstieg des letzten Quartals 2020 auch im Januar fortgesetzt wurde (+234 % in den ersten beiden Wochen im Januar 2020). Dieser Trend hat im August 2019 begonnen und entwickelte sich im letzten Quartal 2020 dramatisch, in dem sich die Migrationen verzehnfacht haben. Bei 64 % handelt es sich um Marokkaner und 36 % um nicht näher spezifizierte Personen aus der Sub-Sahara.
Die meisten der heute einlangenden Boote starteten von Dajla an der Westsahara, ein Trend, der 2018 begonnen hat. Damals kamen 64.300 Personen an.
Wie in unserer letzten Ausgabe ausführlich berichtet, sind die Kapazitäten für die Unterbringung heillos überschritten und daher wurden vom Staat temporär touristische Einrichtungen inmitten der Touristenhochburgen angemietet. Das Aufnahmezentrum in Arguineguín samt der Holzboote in der Muelle wurden inzwischen vollständig geräumt. Es wurde begonnen die illegalen Migranten in andere Zonen zu transferieren, z. B. aufgelassene Militäreinrichtungen in La Isleta, ein aufgestelltes Camp im Barranco Seco etc. Allerdings sind noch immer viele in Hotels untergebracht. Nachdem die Hochsaison im Wintertourismus begonnen hat, wenngleich aufgrund Covid-19 in verschwindend geringer Menge, fürchten die Inseln um ihr Image. In den letzten Wochen steigen die Spannungen und der Unmut unter der Bevölkerung. Zwar sei die Kleinkriminalität in den hauptsächlich durch diese Unterbringung betroffenen Touristenhochburgen Mogán und San Bartolomé de Tirajana gestiegen, doch nach Polizeiangaben stellen diese nur einen geringen Anteil an der Gesamtkriminalität dar. Inzwischen wird das Thema der illegalen Migrationen hitzig diskutiert und von einigen In- und Ausländern werden auch absichtlich Falschmeldungen platziert. Die Polizei geht in den sozialen Netzwerken diesen Falschmeldungen nach, um weitere Spannungen.

Illegale Grenzübertritte auf dem Seeweg nach Spanien

	Boote			Migranten		
	2019	*2020*	*Veränd.*	*2019*	*2020*	*Veränd.*
Spanien Festland	898	1.223	+325 %	21.219	15.865	-25,2 %
Ceuta	96	89	-7,3 %	615	424	-31,1 %
Kanaren	113	702	+521 %	2.168	21.452	+889,5 %
Melilla	41	5	-87,3 %	720	40	-94,4 %
[…]						
Spanien gesamt	1.148	2.019	+75,9 %	24.722	37.781	+52,8 %

Quelle: Innenministerium Spaniens (www.interior.gob.es/prensa/balances-e-informes/2020 „Inmigración Irregular") Stand: 15. November 2020

Unbegleitete Minderjährige

Zum Stichtag 25. Januar 2021 berichtete Gemma Martínez, Vizepräsidentin des Sozialamts, dass aktuell 2.656 unbegleitete Minderjährige illegal auf die Kanarischen Inseln immigriert sind. Sie appellierte an die Bevölkerung, nicht alle, wegen der Handlungen einiger weniger, zu verurteilen. Aktuell verteilen sich die illegalen jugendlichen Migranten auf den Inseln wie folgt:

1.697	Gran Canaria
653	Teneriffa
69	Fuerteventura
30	La Palma
10	La Gomera
46	El Hierro

Räumungen der touristischen Einrichtungen bis 15. Februar 2021

Im Dezember begannen auf Order des spanischen Innenministeriums erste Rückführungen, vor allem nach Marokko, dem Hauptursprungsland der illegalen Migranten. Bei vier wöchentlichen Flügen wären dies allerdings lediglich 480 Personen, nur ein sehr kleiner Teil von den über 20.000 bereits eingetroffenen Migranten.
Die EU sowie Spanien prüfen gegenwärtig Möglichkeiten einer finanziellen Unterstützung für Marokko, um diese Flüchtlingskrise an der Küste Westsaharas zu kompensieren.

Knapp 10.000 illegale Migranten „rückführbar"

Aufgrund der Spannungen wurden 40 zusätzliche Polizisten der Policía Nacional für San Bartolomé de Tirajana abberufen. José Luis Escrivá, Minister für Sicherheit, Integration und Einwanderung, äußerte sich am 25. Januar 2021 gegenüber La Sexta, dass alle 7.000 illegalen Migranten auf Teneriffa, Gran Canaria und Fuerteventura, die derzeit in touristischen Anlagen untergebracht sind, bis 15. Februar 2021 verlegt werden. Dafür wird eine weitere aufgelassene Kaserne reaktiviert, die 1.500 Menschen Platz bieten würde. Es handelt sich um das Cuartel de Las Canteras in La Laguna auf Teneriffa und wird von der internationalen Organisation für Migration verwaltet werden.
Zudem wurde festgestellt, dass 9.500 der illegalen Migranten den Status „rückführbar" haben, woran in den nächsten Wochen gearbeitet wird.

Quellen:
1)Innenministerium Spaniens (www.interior.gob.es/prensa/balances-e-informes/2020 „Inmigración Irregular") Stand: 31. Dezember 2020; aufgerundet
2)Illegale Grenzübertritte terrestrisch und über dem Seeweg

Neue Geschwindigkeitslimits im Stadtgebiet ab 2021

Ab 11. Mai 2021 treten eine Reihe von neuen Geschwindigkeitsbeschränkungen im Stadtgebiet in Kraft (veröffentlicht im Staatsanzeiger BOE vom 11. November 2020). Abweichungen von den hier geltenden Limits dürfen ggfs. vom Eigentümer der Straßen genehmigt werden. Hintergrund: Durch die Reduzierung von 50 auf 30 km/h im Stadtgebiet verringert sich die Gefahr eines Unfalltods um das Fünffache.
Die neuen Geschwindigkeitsbeschränkungen im Stadtgebiet lauten wie folgt:
- 20 km/h, falls die Fahrbahn und der Gehweg auf einer Ebene sind
- 30 km/h, falls nur eine Fahrspur in jede Richtung vorhanden ist
- 50 km/h, falls zwei oder mehr Fahrspuren je Fahrtrichtung existieren

Straßenverordnung: Neue Regeln für Tret- und E-Roller ab 2. Januar 2021

Mit 2. Januar 2021 wird in der spanischen Straßenverkehrsordnung der Roller behandelt. Man darf mit ihm zwischen 6 und 25 km/h fahren, jedoch nicht auf Gehsteigen. Ebenso verboten ist das Fahren auf Autobahnen, Stadtautobahnen, in Stadttunneln und auf Überquerungen.
Als Roller (VMP) werden jene Fortbewegungsmittel betrachtet, die über ein oder mehr Räder verfügen und zum Lenken durch eine Person vorgesehen sind. Diese VMP müssen sich an die Straßenverkehrsordnung in Spanien halten, so wie FahrzeuglenkerInnen von Personenkraftwagen oder Motorrädern. Die Einschränkungen hinsichtlich Alkohol

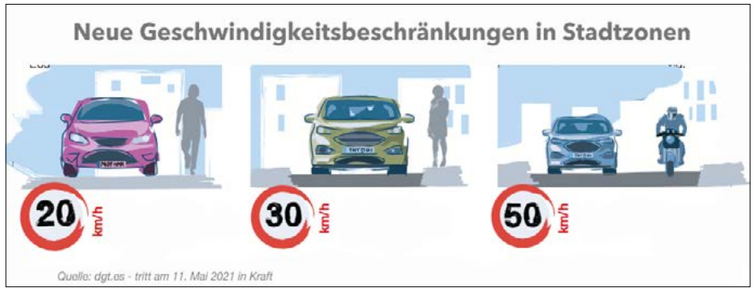

und Drogen sind ebenfalls zu befolgen.
Demnächst wird die Verkehrsdirektion (DGT) die genauen Anforderungen hinsichtlich einer Art Fahrerlaubnis und technischen Spezifikationen definieren. Dieses wird in zwei Jahren nach der Veröffentlichung der Verordnung für alle RollerfahrerInnen erforderlich sein. Pere Navarro, der Generaldirektor der Verkehrsdirektion kündigte an, dass dies ein erster Schritt sei und weitere Themen, wie z. B. Mindestalter der LenkerInnen, die Verwendung von Schutzhelmen, Reflektoren etc., noch auszuarbeiten seien.

Top Automarken Verkäufe in Spanien

Seat León, Dacia Sandero und Nissan Qashqai sind die meist verkauften Autos in Spanien im Jahr 2020. Allerdings sind die Autoverkäufe im Vorjahr, bedingt durch die Gesundheitskrise um 36 Prozent zurückgegangen. Inmitten all dieser Einbrüche sind nur die Verkaufszahlen von Seat León gestiegen.

Am 1. Januar 2021 trat in Spanien die Erhöhung der Autosteuer in Kraft, die für die Berechnung im Rahmen der Homogenisierung des Konsums gemäß den Vorgaben der ‚Worldwide Harmonized Light Vehicles Test Procedures' die CO2 Emissionen berücksichtigt. Vor diesem Hintergrund sieht die Branche auch für das bevorstehende Jahr keinen besonders rosigen Zeiten entgegen.

Top 10 Marken Autoverkäufe Spanien*

1. Seat León	9.661
2. Dacia Sandero	8.761
3. Nissan Qashqai	8.152
4. Renault Clio	7.888
5. Seat Ateca	6.582
6. Toyota Corolla	6.530
7. Seat Arona	6.422
8. Peugeot 3008	6.083
9. Opel Corsa	6.074
10. Peugeot 2008	5.947

**Verkäufe zum 1.7.2020*

2,22 Prozent weniger Beschäftigte 2020

Das Ministerium für Industrie, Handel und Tourismus in Spanien publizierte die Jahreszahlen über die Beschäftigungssituation und Unternehmensstrukturen für das Jahr 2020. Demnach gab es zum Dezember 2,22 Prozent weniger Beschäftigte als im Jahr davor. Bezogen auf die Unternehmensgrößten sind die größten Verluste bei den KMUs (klein- und mittelständische Unternehmen) zu verzeichnen (- 5,42 %) während EPUs (Einzelpersonengesellschaften ohne Mitarbeiter) sogar ein Plus von 1,18 % ausweisen. Selbes gilt für Großfirmen über 250 MitarbeiterInnen (+ 0,98 %).
Bezogen auf die Sektoren mussten die meisten Einbußen im Dienstleistungssektor (-2,92 %) sowie in der Industrie (-1,67 %) hingenommen werden, während das Baugewerbe (+ 0,81) und die Agrarwirtschaft (+ 2,57 %) mehr Beschäftigungsverhältnisse zum Jahresende im Vergleich zu 2019 registrierten.

400,8 Mio. Hilfen für Unternehmen auf den Kanarischen Inseln

Um nur 2,22 % ist die Zahl der Beschäftigten in Spanien im Vorjahr zurückgegangen, wobei sich die Situation auf den Kanarischen Inseln als ultraperiphere Region der EU und der enormen Abhängigkeit vom Tourismus anders darstellt. Kanarenpräsident Ángel Víctor Torres und der Vizepräsident Román Rodríguez stellten im Rahmen einer Pressekonferenz vom 22. Januar 2021 weitere Unterstützungen für Unternehmen in Aussicht. Insgesamt werden 400,8 Mio. Euro für die am schwersten betroffenen Unternehmen zur Verfügung gestellt, wovon 165 Mio. Euro direkt ausbezahlt werden und weitere 235,8 Mio. Euro in Form von Steuerstundungen bis zu sechs Monaten. Der Wiederaufbauplan bedarf nur noch der Genehmigung durch den Rat und die Veröffentlichung im offiziellen Anzeiger (BOC) nächsten Donnerstag (Anm.: nach Redaktionsschluss). 95 Mio. Euro werden voraussichtlich noch im März 2021 ausbezahlt werden.
Die Mittel der Direktunterstützungen sollen durch die EU getragen werden, man rechnet mit einer Genehmigung noch bis 31.1.2021. Auch die Kurzarbeitzeitmodelle ERTE sollen bis 31. Mai 2021 verlängert werden, ebenfalls eine Stundung der ICO Kredite, die im Vorjahr aufgrund der Covid-19 Pandemie genehmigt wurden.

Kanarenpräsident Ángel Víctor Torres

Insgesamt belief sich die Summe auf 4 Mrd. Euro und weitere 1,5 Mrd. für die ERTE Programme. Nutznießer dieser Hilfen werden etwas mehr als 20.000 Unternehmen sein, darunter 5.423 Restaurants, 1.300 Cafés und 348 Sporteinrichtungen.
Die Hilfen sollen zusätzlich durch Programme der Inselregierungen sowie der Gemeinden gestützt werden, wie z. B. der Stundungen oder Reduktionen der Grundsteuer (IBI).

Branche	Anzahl Unternehmen	Var. Vorjahr %
Agrarwirtschaft	304.698	1,17
Industrie	173.838	-1,66
Baugewerbe	318.838	1,80
Dienstleistungen	2.087.113	-1,53
TOTAL	2.884.487	-0,90

Beschäftigte je Unternehmensgröße	Dez.20	in % (Vorjahr)
Großfirmen (>250 MA)	5.677.640	0,98
KMU (0 - 249 MA)	10.168.081	-3,93
KMU ohne Mitarbeiter	1.588.443	1,18
KMU mit 1 - 249 MA	8.579.638	-5,42
Micro (1 - 9 MA)	3.370.024	-3,67
Klein (10 - 49 MA)	2.862.830	-6,11
Mittel (50 - 249 MA)	2.346.784	-4,83
Total Beschäftigte	15.845.721	-2,22

IMMO Kiefer
IMMOBILIEN - INMOBILIARIA - REAL ESTATE
Tel.: +34 928 76 72 77 - Fax: +34 928 76 75 95
E-mail: info@christel-kiefer.com - www.christel-kiefer.com
Verkauf + Verwaltung

Ein Zweitdomizil auf Gran Canaria mit Blick auf Dünen und Atlantik muss kein Traum bleiben.
Christel Kiefer und ihr Team lassen Ihre Träume Wirklichkeit werden. Wir sind die Spezialisten für die wirklich guten Lagen, weil wir schon mehr als ein viertel Jahrhundert am Markt sind. Wir bieten Ihnen einen Rundum-Service für Immobilien an. Das Spektrum der von uns angebotenen Dienstleistungen reicht von der Vermittlung von Verkaufsobjekten über die Verwaltung von Immobilien bis hin zur Abwicklung behördlicher Angelegenheiten.

Appartement in der obersten Etage
Dieses top renovierte Appartement mit Flair befindet sich in Dünennähe, gr. Balkon vom WZ und SZ zugänglich. Traumhafter Weitblick.
Obj. 5016 Playa del Inglés, € 199.000,-

Exklusives Domizil
Traumhafte Immobilie mit Hotelanschluss. Fantastischer Dünen- und Meerblick, ca. 190 m² Wfl. + 330 m² Grundstück. Terrasse, Dachterrass., Garage.
Obj. 3056 Playa del Inglés, € 1.400.000,-

Mit spektakulärem Panoramablick
Traumhaus mit ca. 140 m² Wohn-/ Nutzfl., 624 m² Grdst, gr. WZ, sep. Küche, 2 SZ mit Bad en Suite, Gästez. + Gäste-WC, Sauna, Privatpool.
Obj. 3057 Monte Leon, € 630.000,-

Exklusives Domizil mit Garage
Freist. Haus mit 140 m² Wohnfläche in einer privilegierten Anlage, mit viel Liebe zum Detail renoviert, große Terrasse mit Panoramablick.
Obj. 2026 Playa del Inglés, € 495.000,-

Büro: Rezeption Bungalows Duna Star. Durch die Einkaufspassage des Hotels RIU PALACE Maspalomas in Playa del Inglés Richtung Dünen ca. 100 m links.
Mo. - Fr. 10:00 - 13:00 Uhr + 17:00 - 19:00 Uhr, Sa: 10:00 - 13:00 Uhr

Kunst- und Kulturzentrum in Arguineguín

In Arguineguín entsteht noch Ende 2021 ein Kunst- und Schulungszentrum samt Bibliothek, einem lang ersehntem Projekt der Gemeinde Mogán. Das 1.657 qm Fläche umfassende Gebäude wird oberhalb des derzeit in Bau befindlichen Parkhauses errichtet und erstreckt sich über 2 Etagen. Die moderne Architektur bricht mit dem herkömmlichen Stil und bietet viel Licht und natürliche Belüftung.
Das Centro de Estudios y Arte ist baulich für eine mannigfaltige Nutzung ausgelegt, wie z. B. für Konferenzen, Veranstaltungen (Theater, Konzert, Vorträge), Ausstellungen, Tanz etc. Studierzimmer, IT-Räume ausgelegt. In der ersten Etage wird zudem die Gemeindebibliothek untergebracht.

Mehr Femizide im Covid-Jahr 2020

Seit 2003 wurden 96 Frauen auf den Kanarischen Inseln als Opfer häuslicher Gewalt getötet, wie das ICI (Instituto Canario de Igualdad) Ende Dezember mitteilte. Von Januar bis Oktober des Vorjahrs gingen auf der Notrufnummer 112 um 7 Prozent mehr Anrufe von Frauen ein, die sich bedroht fühlten (13.218 Anrufe gesamt, 769 mehr als im Vergleichszeitraum 2019).

App: REDVICAN
Info-Hotline: 016
sowie auf der Webseite

einen hohen Schutz bieten sollen. Dieser entspricht den FFP2 Kriterien der Norm EN 149:2001+A1:2009 und lässt keine Partikel, die größer als 0,6 Mikrometer sind, durch. Binnen 2 Stunden nach dem Kontakt mit dem Virus soll dieser bis zu 97 % deaktiviert werden. Dafür sind u. a. die Nanofasern im Filter verantwortlich. Nähere Details wollte man aus Patentrechtsgründen noch nicht verraten. Die Maske schützt bis zu 16 Stunden, also 2 Werktage.
Proveil ist der Markenname dieser in Spanien produzierten Maske, die in Paketen à 25 Stück verkauft werden.
- 25 Masken à 41,50 € (1.90 Euro/Stk.)
- 25 Masken à 60,00 € (2,40 Euro/Stk.)
Demnächst erhältlich, wir bleiben dran.
Infos unter: www.proveil.es

Spanien: Status der Covid-19 Impfungen?

Die weltweite SARS-CoV-2 Pandemie hielt 2020 die Welt in Atem und der erste langersehnte Impfstoff von BioNTech/Pfizer wurde im Herbst des Vorjahrs genehmigt. Im Dezember erhielt dieser schließlich auch von der Europäischen Arzneimittelbehörde EMA die Lizenz. Am 27. Dezember 2020 wurde europaweit mit den Impfungen begonnen. Inzwischen steht fest, dass die Produktionskapazitäten die erforderlichen Mengen am Weltmarkt kurzfristig nicht bedienen werden können. Die Lizenzerteilung von weiteren Impfstoffen wird wohlwollend zur Kenntnis genommen.
In Israel hat bereits mehr als ein Drittel der Bevölkerung die Impfung gegen Covid-19 erhalten. Ende Januar 2021 werden international begierig Erkenntnisse über den Impfstoff erwartet, welche die vorliegenden Informationen wertvoll bereichern werden. Besonders interessant wird sein, wie sich durch einen teilweisen Impfschutz die epidemiologische Situation entwickeln wird.

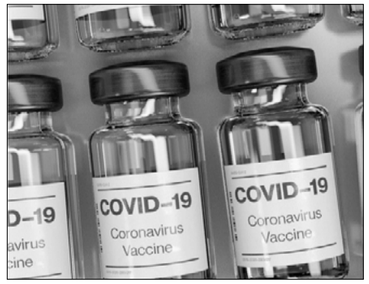

Auch in Bahrein (8,5 %), in den Vereinigten Arabischen Emiraten (23,6 %) und in Großbritannien (8,6 %) ist man mit den Vakzinationen weit fortgeschritten. Im Vereinten Königreich wird aufgrund des Mangels an Impfstoffen neuerdings auf eine neue Strategie gesetzt. Diese sieht vor, die verfügbaren Impfdosen schnellstens an so viele Menschen wie möglich zu verabreichen und die zweite Teilimpfung erst nach 12 Wochen durchzuführen, also nicht nach 3 Wochen, wie vom Hersteller empfohlen. Argumentiert wird dies damit, dass ein Impfschutz von bis zu 89 % bereits mit der ersten Impfung vorhanden sei.
In Spanien wurden 2,4 % der Bevölkerung geimpft. Vergleich durchgeführte Impfungen: 1,8 % der Bevölkerung in Deutschland, 2 % in der Schweiz und 1,9 % in Österreich. *(Quelle: Dashboard von Our World In Data)*
Ungeachtet dieses hoffnungsvollen Beginns der Vakzinationen wird es voraussichtlich bis zu zwei Jahre dauern, bis ein ausreichender Anteil der Bevölkerung geimpft werden kann, um eine „Herdenimmunität" zu erzielen. Daher wird auf der ganzen Welt parallel an der Entwicklung von Medikamenten gearbeitet. Eines dieser Pilotprojekte ist das der Universität Navarra und dem Instituto de Salud Global aus Barcelona unter der Leitung von Carlos Chaccour, welches von der Stiftung Caixa finanziert wird. Die Ergebnisse der in vitro „Ivermectina" Wirkung, wie leichtere Krankheitsverläufe, kürzere Krankheitsdauer etc., wurden in der Fachzeitschrift EClinicalMedicine der Gruppe Lancet vorgestellt. Noch liegen zu wenig Daten für eine zuverlässige Aussagekraft vor.

Auch auf den Kanarischen Inseln wurden bereits 47.485 Impfungen durchgeführt, was 99,1 % der gelieferten Dosen entspricht (Stand: 25. Januar 2021). Die vulnerablen Personen der Stufe 1 der Impfstrategie (Bewohner von Seniorenheimen und das Personal) sind fast zur Gänze und die Vakzinationen der Stufe II, also die MitarbeiterInnen aus dem Gesundheitswesen, größtenteils abgeschlossen. Die letzte Imfpung der vorhandenen Dosen erfolgte am 21. Januar 2021.

Impfregister geplant
Die Impfungen der restlichen Bevölkerung werden phasenweise, gemäß der vom Gesundheitsministerium definierten Impfstrategie, erfolgen. Zwar werden diese freiwillig sein, doch werden alle Personen, die sich weigern sich impfen zu lassen, registriert, so der spanische Gesundheitsminister Salvador Illa. Die zentral gesammelten Geodaten sollen Auskunft über die Gründe der Impfverweigerungen geben.

IMPFSTATUS

Impfstoff	geliefert	admin.	erledigt	
Spanien				
BioNTech/Pfizer	1.346.100	1.237.593	88.698	2. Teilimpfung
Moderna	35.700	19.542	-	
Kanaren				
BioNTech/Pfizer	46.185	46.185	2.865	
Moderna	1.300			
Total	47.485	47.068	99,1 %*	

Quelle: Spanien „Datos de vacunación en España" - https://www.mscbs.gob.es/profesionales/saludPublica/ccayes/alertasActual/nCov/vacunaCovid19.htm

Neue Nasen-Mundschutzmasken Spanien

Wie in vielen Ländern rund um den Globus, hat auch Spanien Initiativen zur Reduktion der Abhängigkeit von ausländischen Lieferungen von Sanitätsmaterial gestartet.
Das Unternehmen Bioinicia hat in Zusammenarbeit mit dem Forschungszentrum CSIC eine Nasen-Mundschutzmaske entwickelt, die dank eines Minerals und Materialanpassungen einen hohen Schutz bieten sollen. Dieser entspricht den FFP2 Kriterien der Norm EN 149:2001+A1:2009 und lässt keine Partikel, die größer als 0,6 Mikrometer sind, durch. Binnen 2 Stunden nach dem Kontakt mit dem Virus soll dieser bis zu 97 % deaktiviert werden. Dafür sind u. a. die Nanofasern im Filter verantwortlich. Nähere Details wollte man aus Patentrechtsgründen noch nicht verraten. Die Maske schützt bis zu 16 Stunden, also 2 Werktage.
Proveil ist der Markenname dieser in Spanien produzierten Maske, die in Paketen à 25 Stück verkauft werden. Der Stückpreis wird bei 50 Cent liegen.
(CSIC Consejo Superior de Investigaciones Científicas)

Wartelisten für OPs werden länger

Durch die Coronavirus Gesundheitskrise hat sich die Wartezeit auf chirurgische Eingriffe auf 163 Tage erhöht, allerdings liegt diese noch immer leicht unter dem spanischen Durchschnitt von 170 Tagen.

Epidemiologische Situation auf den Kanaren - dynamisch!

Auf dem Archipel entwickelt sich die epidemiologische Situtation dyanamisch, allerdings nicht derart dramatisch wie in den anderen Regionen Spaniens. Die Kanaren haben die landesweit niedrigste 7-Tage-Inzidenz von unter 100. Allerdings wechseln sich die Inseln ab. Auf Teneriffa hat sich die Lage entspannt, während sie auf Gran Canaria und auf Lanzarote sogar dramatisch ist (siehe Alarmstufen nächste Seite). Nur La Palma und La Gomera sind derzeit in der ‚neuen Normalität' eingestuft. Die neue Coronavirus Variante B117 („Britenvirus") wurde bisher bei 49 Personen identifiziert.

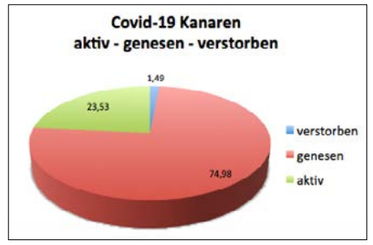

Mix Radio
FM101.1
mit „René und Julija"
mixradio.eu
Wöchentliche Sondersendungen zur epidemiologischen Situation auf den Kanarischen Inseln
- jeweils samstags, 11.00 - 12.00 h

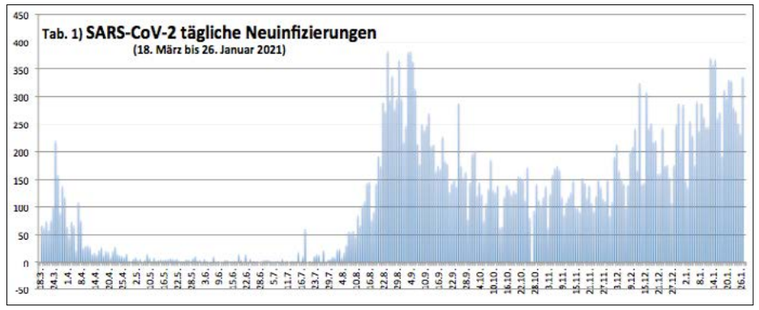

Covid-19 Situation Kanarische Inseln - Stichtag 27. Januar 2020

INSEL	Anzahl	Tot	gen.	aktiv	UCI	hosp.	KI 7 T	KI 14 T	Ampel Status	% aktiv	Einwohner**	Vert. neue F	14 T	7 T	TAG
Gran Canaria	13.645	159	10.434	3.052	30	125	110,7	217,7	H/H	22	851.231	46,9	1.885	956	168
Teneriffa	15.320	323	11.240	3.757	23	171	45,4	88,7	M/M	25	917.841	21,2	821	433	70
La Palma	331	6	323	2			1,2	4,8	`-/-	1	82.671	0,0	4	1	0
Lanzarote	3.304	17	2.229	1.058	14	48	360,5	747,3	SH/SH	32	152.289	27,5	1.173	561	91
Fuerteventura	1.377	4	1.191	182	1	3	65,9	164,3	H/H	13	116.886	3,7	189	75	11
La Gomera	207	0	207	0			0,0	0,0	`-/N	0	21.503	0,0	-1	0	-1
El Hierro	137	3	110	24		1	127,6	264,4	SH/SH	18	10.968	0,7	29	14	-2
nicht zugeordnet	0	0	0	0	0	1							0	0	0
Total	34.321	512	25.302	8.171	68	348	92,9	187,5	H/SH	24	2.153.389	100	4.100	2.040	337
Anteil %	99,02	1,49	73,72	23,81											

PCR Tests gesamt	773.308	Hospital Covid-19: 5,63 %, mittel	>10	>25	niedrig
PCR-Tests Kum. 7 T.	27.524	UCI Covid-19: 13,32 % mittel	>25	>50	mittel
Positivitätsrate %	6,64	1.828/100.000 EW (Span. 3.007)	>75	>150	hoch
			>125	>250	sehr hoch

7T Inzidenz: 96 am 15.1.2021
*KI = Kumulierte Inzidenzen der letzten 7 Tage bzw. 14 Tage je 100.000 Einw.
**Kanar. Statistikamt ISTAC

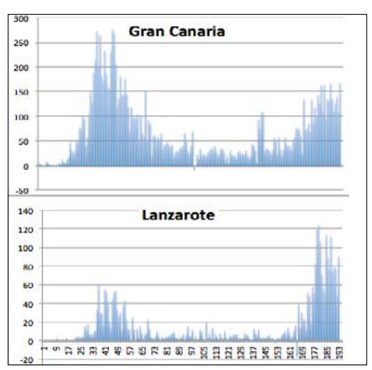

Alarmstufen Stand 26. Januar 2021

Aufgrund der epidemiologischen Dynamik dieses Virus bewertet der kanarische Krisenstab die Situation für jede einzelne Insel (mehrmals) wöchentlich und legt nach vordefinierten, objektiven und wissenschaftlich basierten Kriterien die Alarmstufe fest. Damit verbunden ergeben sich Einschränkungen für die Bevölkerung, die für gewöhnlich zumindest für 14 Tage gelten - je nach Entwicklung. Wir haben die **Matrix aller Alarmstufen (1 - 4) als Übersicht** ausgearbeitet. Aktuell sind:

Alarmstufe 1: La Palma *(Neubewertung am 28.1.2021)*
El Hierro *(Neubewertung am 28.1.2021)*
La Gomera *(Neubewertung am 28.1.2021)*

Alarmstufe 2: Teneriffa *(herabgestuft am 16.1.2021)*
Fuerteventura *(Neubewertung am 28.1.2021)*

Alarmstufe 3: Gran Canaria *(hochgestuft am 16.1.2021)***

Alarmstufe 4: Lanzarote *(hochgestuft am 23.1.2021)*
La Graciosa *(hochgestuft am 21.1.2021)*

Alarmstufen Überblick veröffentlicht am 22. Januar 2021

Quelle: Gobierno de Canarias

ad. Punkt 1.4. Ausnahmen der Ein- und Ausreisebeschränkungen gemäß Königlichem Dekret 926/2020):

a) Aufsuchen eines Gesundheitszentrums, Inanspruchnahme von Gesundheitsdienstleistungen und -einrichtungen;
b) Ausübung einer beruflichen Tätigkeit als ArbeitnehmerIn, UnternehmerIn, FreiberuflerIn oder für institutionelle oder rechtliche Einrichtungen;
c) Besuch von Bildungseinrichtungen, Schulen, Universitäten oder sonstigen Kindereinrichtungen;
d) Rückkehr zum gewöhnlichen Wohnsitz oder Familienwohnsitz, auch Verwandter und nahestehender Personen;
e) Aufsicht von Minderjährigen, Abhängigen, Behinderten, Senioren sowie Pflegepersonal in Seniorenheimen, Obsorge vulnerabler Personengruppen;
f) Reisen zu Versicherungs- und Finanzunternehmen sowie zu Tankstellen in benachbarten Gebieten;
g) In dringenden oder erforderlichen Fällen, wie z. B. Amtswege bei Behörden, Gerichten und Notaren;
h) Erneuerung von Ausweisen, Genehmigungen und offiziellen Dokumenten sowie andere nicht aufschiebbare Verwaltungsverfahren;
i) Durchführung von Prüfungen oder offiziellen Tests, die nicht aufgeschoben werden können;
j) Versorgung von Haustieren oder landwirtschaftliche Anbauflächen;
k) In Fällen von Höherer Gewalt oder bei sonstigen Notfällen;
l) Jede andere begründbare und belegbare Handlung ähnlicher Natur;

2.2. Ausgenommen ist der Transit durch das Territorium, falls die Enddestination in einem anderen Land oder in einer anderen spanischen Region ist.

2.3. Ausgenommen sind Touristen, mit einer Buchungsbestätigung einer registrierten touristischen Einrichtung *(Registro General Turístico de la Comunidad Autónoma de Canarias).*

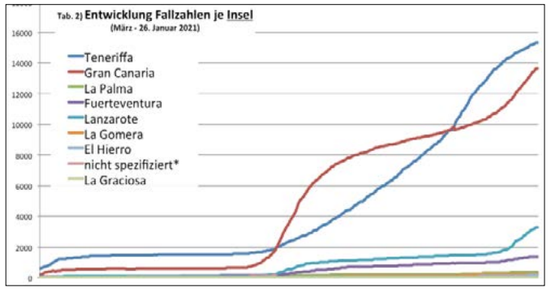

2.4. Von Fahrten in andere Gemeinden wird abgeraten.

ad. Punkt 1.5.2. Ausnahmen der nächtlichen Ausgangssperre sind folgende essenzielle Tätigkeiten:

a. Erwerb von Medikamenten und medizinischen Produkten in Apotheken
b. Besuch von Gesundheitseinrichtungen
c. Besuch von veterinärmedizinischen Einrichtungen (in Notfällen)
d. Berufliche Tätigkeit (ArbeitnehmerInnen, UnternehmerInnen, DienstleisterInnen, Mitarbeit in Institutionen oder GesetzesvertreterInnen)
e. Rückkehr zum Wohnort, sofern man aufgrund eines hier beschriebenen Grundes unterwegs war
f. Betreuung von Seniorenheimen, Jugendzentren, Einrichtungen für Menschen mit Behinderungen, im Besonderen von vulnerablen Personengruppen
g. Aufgrund „Höherer Gewalt" und anderer Notfälle
h. Jeder andere Grund ähnlicher Natur (belegbar)
i. Zur Betankung an Tankstellen/Raststellen, wenn die Fahrt aus einem der hier aufgeführten Gründe notwendig ist
j. Versorgung von Haustieren oder Nutztieren

ad. Punkt 1.6. Ausnahmen von den Einschränkungen nicht essenzieller Tätigkeiten ab 18.00 Uhr sind:

- Industrie, Großhandel, Lebensmitteleinzelhandel, Getränke, Produkte und Waren des täglichen Bedarfs, Gesundheitszentren und -dienstleistungen, Universitäts-, Lehr- und Bildungszentren, Kindergärten, Sprachakademien und Schulen, die pädagogische Unterstützung für Fächer bieten, die in den Lehrplänen der formalen Bildung enthalten sind, Konservatorien und Musikschulen, professionelle Dienstleistungen, Versicherungsdienstleistungen und Hausangestellte, wesentliche öffentliche Dienstleistungen, soziale und sozial-gesundheitliche Dienstleistungen n, Veterinärzentren oder -kliniken, Tankstellen, Fahrzeugvermietungen, Fahrzeuginspektionen, Zustelldienste, soziale Kantinen, Bestattungs- und Trauerdienste, Sportzentren im Freien für die Ausübung von individuellem Sport, Gerichtsvollzieher und Intermediationszentren für Minderjährige und Familientreffpunkte, Restaurants und Cafeterias (insbesondere auch für Zustelldienste oder Abholservice), Verpflegungseinrichtungen in touristischen Beherbergungsbetrieben und zur ausschließlichen Nutzung durch die KundeInnen, Gesundheitszentren, Kantinen von Sozialeinrichtungen, Kantinen in Bildungszentren sowie in Arbeitszentren (nur für die Belegschaft).

		Alarmstufe 1	Alarmstufe 2	Alarmstufe 3	Alarmstufe 4
Soziale Kontakte	**1.1.**	Max. **10 Personen**, außer, wenn es sich um Mitglieder aus dem gemeinsamen Haushalt handelt	Max. **6 Personen**, außer, wenn es sich um Mitglieder aus dem gemeinsamen Haushalt handelt	Max. **4 Personen**, außer, wenn es sich um Mitglieder aus dem gemeinsamen Haushalt handelt	Max. **2 Personen**, außer, wenn es sich um Mitglieder aus dem gemeinsamen Haushalt handelt
		Falls bei den sozialen Kontakten eine Person nicht im gemeinsamen Haushalt lebt, gilt die hier aufgeführte Beschränkung			
Sicherheitsabstand	**1.2.**	1,5 m Sicherheitsabstand in jedem Raum mit Publikumsverkehr oder an öffentlichen Plätzen			
		Falls die Sicherheitsabstände nicht eingehalten werden können, darf nur eine Person verweilen			
Nasen-Mundschutzmasken	**1.3.**	Alle Personen ab 6 Jahre an allen Orten mit Publikumsverkehr			
		Die Besitzer bzw. Betreiber von Lokalen, Plätzen oder Betriebsstätten mit Publikumsverkehr sind für die Einhaltung der Bestimmungen verantwortlich			
		Verboten ist die Verwendung von Nasen-Mundschutzmasken mit Ventil, außer jenen für spezifische Anwendungen im Arbeitsbereich (z. B. Bau)			
Ausnahmen vom Tragen von Nasen-Mundschutz-Masken	**1.3.**	Ausgenommen sind: Menschen mit Behinderungen und sonstiger Abhängigkeit, wo das korrekte Tragen von Masken nicht möglich wäre;			
		Menschen mit Atemwegsproblemen; In Fällen von Höherer Gewalt *(wie in Art. 6.2 des Königlichen Dekrets 21/2020 ausgeführt)*			
		In der Gastronomie: während der Einnahme von Getränken oder Speisen			
		In der freien Natur außerhalb vom Stadtgebiet und sofern der Sicherheitsabstand von 2 m zu anderen Personen eingehalten werden kann			
		An Stränden bzw. in Schwimmbädern während des Schwimmens, beim Liegen (sofern der 2 m Sicherheitsabstand zu anderen Badegästen eingehalten werden kann)			
		Bei der Ausübung von Individualsport im Freien, sofern der 2 m Sicherheitsabstand zu anderen Personen eingehalten werden kann			
Ein-/Ausreisebeschränkungen	**1.4.**	-	-	Restriktionen der Ein-/Ausreise außer in begründeten Fällen (gilt nicht für Transitreisende, gilt nicht für Touristen bei Vorlage einer Buchungsbestätigung einer touristischen Unterkunft)	
Nächtliche Ausgangssperre	**1.5.**	-	**23.00 bis 6.00 Uhr** (siehe Ausnahmen Pkt. 1.5.2)	**22.00 bis 6.00 Uhr** (siehe Ausnahmen Pkt. 1.5.2)	**22.00 bis 6.00 Uhr** (siehe Ausnahmen Pkt. 1.5.2)
Nicht essenzielle Tätigkeiten	**1.6.**	-	-	-	**18.00 bis 6.00 Uhr** Verbot von nicht essenziellen Tätigkeiten (Ausnahmen in Pkt. 1.6.)
Arbeitsumfeld	**1.7.**	**75 %** des Forums (Büro, Toiletten, Allgemeinzonen, Konferenzräume, Eingangsbereiche etc.)	**50 %** des Forums (Büro, Toiletten, Allgemeinzonen, Konferenzräume, Eingangsbereiche etc.)	**33 %** des Forums (Büro, Toiletten, Allgemeinzonen, Konferenzräume, Eingangsbereiche etc.)	**75 %** des Forums (Büro, Toiletten, Allgemeinzonen, Konferenzräume, Eingangsbereiche etc.)
		Die vom Gesundheitsministerium definierten Hygiene- und Präventivmaßnahmen für das Arbeitsumfeld sind einzuhalten		Meetings bevorzugt telematisch, ansonsten nur unter Einhaltung der Sicherheitsmaßnahmen	Meetings, nur falls unbedingt erforderlich unter Einhaltung der Sicherheitsmaßnahmen

		Alarmstufe 1	Alarmstufe 2	Alarmstufe 3	Alarmstufe 4
Forum	**2.1.1.**	In allen Betriebsstätten, Lokalen und Einrichtungen muss das erlaubte Forum einschließlich der eigenen Mitarbeiter ausgehängt sein			
Garderobe, WC	**2.1.9.**	Zur Berechnung des Forums für Umkleidekabinen, Garderoben und Toiletten dürfen bis zu 4 qm nur von einer Person aufgesucht werden; Darüber hinaus beträgt das Forum max. 50 % der Kapazität unter Einhaltung von 1,5 m Sicherheitsabstand			
Mietauto, Taxis	**2.1.9. bis**	Touristische Fahrten in PKWs bis zu 9 Sitzen (einschließlich FahrzeuglenkerIn) dürfen nur mit max. 2 Personen je Sitzreihe belegt sein und es müssen Nasen-Mundschutzmasken getragen werden. Die Umluft darf nicht aktiviert werden. Ggfs. sind Fenster zu öffnen, um eine regelmäßige Frischluftzirkulation zu gewährleisten			
Öffentlicher Transport	**2.1.9.**	Das Tragen von Nasen-Mundschutzmasken im öffentlichen Transport ist verpflichtend. Pünktlich kommen, um Menschenansammlungen zu vermeiden			
		Essen, Trinken und Rauchen ist verboten. Nicht schreien, singen oder mit anderen Reisenden diskutieren, nicht telefonieren			
		-	Reduzierung des Forums auf 50 %		
Betriebsstätten und Lokale	**2.1.10.**	Die Betreiber sind für die Einhaltung des erlaubten Forums und der Nasen-Mundschutzmasken verantwortlich, ggfs. Zugangskontrollen etablieren			
		Das Sicherheitspersonal muss die Einhaltung der Maßnahmen überwachen.			
Veranstaltungen (> 10 Personen, sporadisch)	**2.1.11.**	Dürfen nach vorheriger Genehmigung stattfinden.	Dürfen in diesem Alarmstatus nicht stattfinden.		
			Falls die Genehmigung vor Inkrafttreten dieses Alarmstatus erteilt wurde, ist sie hinfällig.		
		Autorisierung durch die kanarischen Gesundheitsbehörden *(Dirección del Servicio Canario de la Salud)* im Einklang mit Artikel 2.1.11. erforderlich.			
Rauchen	**2.1.12.**	Verboten in allen Lokalen und Einrichtungen mit Publikumsverkehr einschließlich Terrassen im Freien.			
		Verboten im Umkreis von 5 m zu allen Gesundheitszentren und -einrichtungen sowie im Umkreis von 2 m zu Kinderspielplätzen.			
		Verboten im Gehen im öffentlichen Raum (Straßen, Plätze)			
		Erlaubt im öffentlichen Raum sofern 2 m Sicherheitsabstand zu anderen Personen eingehalten werden.			
Essen, Trinken	**2.1.12.**	Essen und Trinken im öffentlichen Raum ist verboten, auch im Freien, falls der Sicherheitsabstand von 2 m zu nicht im gemeinsamen Haushalt lebenden Personen nicht eingehalten werden kann.			
Natürliche Belüftung	**2.3.1.**	In allen Betriebsstätten, Einrichtungen und Lokalen müssen Konzepte für eine regelmäßige natürliche Belüftung implementiert werden oder, im Falle des Einsatzes von Klimaanlagen, muss sichergestellt werden, dass diese über eine ausreichende Umwälzungskapazität mit Verwendung von Außenluft verfügen.			
Definition "im Freien"		Als Raum "im Freien" wird jeder nicht überdachte Raum im Freien betrachtet oder jeder Raum, der von höchstens 2 Wänden/Eingrenzungen umgeben ist oder an den Seiten nicht mehr als 50 % geschlossen ist (ungeachtet des Materials, wie z. B. Glas, Stoffe, Panele, Kunststoffe etc.)			
		Generelle Maßnahmen, die in jeder Alarmstufe gelten: - Sicherheitsabstand von mind. **2 m zu Stühlen und Tischen** von anderen Gästegruppen sowie zwischen Personengruppen an der **Theke** - Es wird empfohlen die Stühle an den Tischen im **Zickzack** aufzustellen, um ein direktes Gegenüber der Gäste an den Tischen zu vermeiden (besonders bei nicht im gemeinsamen Haushalt lebenden Personen) - Die zugewiesenen Plätze an den Theken/Bars müssen klar ersichtlich ausgewiesen sein (physisch mit Markierungen oder Trennwänden) - Rauchen auf den Terrassen ist verboten!			

		Alarmstufe 1	Alarmstufe 2	Alarmstufe 3	Alarmstufe 4
Gastronomie	**3.2.**	**100 %** auf Terrassen im Freien	**75 %** auf Terrassen im Freien	**50 %** auf Terrassen im Freien	**50 %** auf Terrassen im Freien
		75 % im Innenbereich	**50 %** im Innenbereich	Innenbereich geschlossen	Innenbereich geschlossen
		Gruppen mit max. **10 Personen je Tisch**	Gruppen mit max. 6 **Personen je Tisch**	Gruppen mit max. **4 Personen je Tisch**	Gruppen mit max. **4 Personen je Tisch**
		An der Theke: Gruppen mit **max. 4 Personen** in gekennzeichneten Zonen	An der Theke: Gruppen mit **max. 2 Personen** in gekennzeichneten Zonen	Konsum an der Theke verboten	Konsum an der Theke verboten
		Büffet: erlaubt (innen und außen)	Büffet und Selbstbedienung: verboten im Innenbereich, erlaubt im Freien	Büffet und Selbstbedienung: verboten im Innenbereich, erlaubt im Freien	Büffet und Selbstbedienung: verboten im Innenbereich, erlaubt im Freien
		Sperrstunde: **1.00 Uhr morgens**	Sperrstunde: **23.00 Uhr**	Sperrstunde: **vor 22.00 Uhr,** jedoch darf ein Abhol- und Zustellservice bis 22.00 Uhr angeboten werden;	Sperrstunde: **vor 18.00 Uhr,** jedoch darf ein Abhol- und Zustellservice bis 22.00 Uhr angeboten werden;
		Die in Punkt 3.2. angeführten Richtlinien gelten für alle Betriebe, die Getränke oder Speisen anbieten, sei es als Hauptgeschäftszweig oder in Ergänzung.			
		Nicht gelten die hier unter Punkt 3.2. angeführten Richtlinien hinsichtlich der Sperrstunde und der Nutzung von Innenbereichen, falls es sich um integrierte Gastronomiezonen und -bereiche in Gesundheitseinrichtungen, Krankenhäusern, Kantinen für Personal in Unternehmen, Schulkantinen etc. oder in touristischen Beherberungsbetrieben zur Nutzung durch deren Kunden, handelt. In diesem Fall darf das Forum zu 33 % genutzt werden.			
Touristische Einrichtungen	**3.3.**	Forum bis **75 %**	Forum bis **50 %**	Forum bis **33 %**	Forum bis **33 %**
		Gruppen **bis 10 Personen**	Gruppen **bis 6 Personen**	Gruppen **bis 4 Personen**	Gruppen **bis 4 Personen**
		Cafés und Restaurants in touristischen Einrichtungen wie in Pkt. 3.2.	- Cafés und Restaurants in touristischen Einrichtungen wie in Pkt. 3.2. beschrieben. - Büffet mit Bedienung sind im Innen- und Außenbereich erlaubt (Individuelle Portionen)		
Touristische Reiseführer	**3.4.**	Max. 50 Personen	Max. 30 Personen	Max. 20 Personen	Max. 12 Personen, bei Aktivitäten im Freien max. 20 Personen unter Einhaltung der Sicherheitsabstände
		Gruppen **bis 10 Personen**	Gruppen **bis 6 Personen**	Gruppen **bis 4 Personen**	Gruppen **bis 4 Personen**
Aktivtourismus	**3.5.**	Max. 50 Personen	Max. 30 Personen	Max. 20 Personen	Max. 12 Personen, bei Aktivitäten im Freien bis max. 20 Personen unter Einhaltung der Sicherheitsabstände

4)Als Terrasse im Freien werden all jene Außenbereiche betrachtet, die auf höchstens 2 Seiten geschlossen sind (Wände, Paravents) oder die Seiten zu 50 % geschlossen haben, ungeachtet des Materials (Glas, Kunststoff, Holz etc.)

		Alarmstufe 1	Alarmstufe 2	Alarmstufe 3	Alarmstufe 4
Sonstige professionelle Dienstleistungen	**3.6.**	Forum bis **50 %** im Innenbereich für Geschäfte und Einzelhandel	Forum bis **33 %** im Innenbereich für Geschäfte und Einzelhandel	Forum bis **33 %** im Innenbereich für Geschäfte und Einzelhandel	Forum bis **25 %** im Innenbereich für Geschäfte und Einzelhandel
		Falls sich die Geschäftsflächen über mehrere Etagen erstrecken, gelten diese Limitierungen für jedes einzelne Stockwerk.			
Allgemeinzonen in Einkaufszentren und -parks	**3.6.**	Forum bis **33 %** in Allgemeinzonen	Forum bis **33 %** in Allgemeinzonen	Forum bis **33 %** in Allgemeinzonen	Forum bis **25 %** in Allgemeinzonen
		Die Limitierungen gelten für jede Etage eines Einkaufszentrums, falls sich dieses über mehrere Etagen erstreckt. Nicht erlaubt ist die Nutzung von Allgemeinzonen, Kinderspielbereichen, Spiel- und Ruhezonen etc. Für vulnerable Personen (> 65 Jahre) sollen besondere Vorkehrungen getroffen und diese klar kommuniziert werden (z. B. spezielle Zeitfenster, Kassen, Parkplätze). Nicht erlaubt ist das Verweilen in Allgemeinzonen durch Kunden, nur bei Transit oder in Warteschlangen. Dies betrifft nicht die unter Pkt. 3.2. definierten Maßnahmen der Gastronomie. Die Betreiber von Zentren sind für die Einhaltung der Präventiv- und Hygienebestimmungen verantwortlich (Forum, Zugangskontrolle, Menschenströme, Nasen-Mundschutz etc., und zwar sowohl in den Allgemeinzonen als auch in den einzelnen Geschäften)			
Kultur-veranstaltungen	**3.7.**	Theater, Kino, Auditorien, Kultureinrichtungen			
		Forum bis 55 %		Forum bis 55 %	
		- Zuschauer in Gruppen von bis zu **6 Personen** aus einem stabilen gemeinsamen Familienverbund bzw. Haushalt - Jeweils 2 Stühle müssen zwischen den Personengruppen frei bleiben (gekennzeichnet) und jeweils 1 Sitz davor und dahinter - Falls keine festen Stühle vorhanden sind, müssen diese im Abstand von 1,5 m zur nächsten Gruppe platziert werden		- Zuschauer in Gruppen von bis zu 4 Personen aus einem stabilen gemeinsamen Familienverbund bzw. Haushalt - Stühle müssen so platziert werden, dass die Sicherheitsabstände von 1,5 m zwischen den Gruppen eingehalten werden können	
		- Sitzplätze müssen nummeriert und den Tickets (je nach Gruppenzugehörigkeit) zugewiesen werden. - Sitzpflicht für Zuschauer, keine Konsumation von Getränken oder Speisen während der Vorstellung - Sicherheitskonzept muss vorhanden sein *(Plan de Prevención de Contagios)*			
Museen, Expositionen	**3.8.**	Museen, Ausstellungssäle, Sehenswürdigkeiten und andere Kultureinrichtungen *(Sicherheitskonzepte müssen vorhanden sein)*			
		Forum bis 75 %, Gruppen mit max. 10 Personen	Forum bis 50 %, Gruppen mit max. 6 Personen	Forum bis 33 %, Gruppen mit max. 4 Personen	Forum bis 25 %, Gruppen mit max. 4 Personen
Bibliotheken, Säle	**3.9.**	Forum bis 75 %, Gruppen mit max. 10 Personen	Forum bis 50 %, Gruppen mit max. 6 Personen	Forum bis 33 % Gruppen bis 4 Personen	
Archive	**3.11.**	Forum bis 75 %, Gruppen mit max. 10 Personen	Forum bis 50 %, Gruppen mit max. 6 Personen	Forum bis 33 % Gruppen bis 4 Personen	

		Alarmstufe 1	Alarmstufe 2	Alarmstufe 3	Alarmstufe 4
Sport im Freien	**3.13.**	Sport in Sportzentren und -einrichtungen (im Freien)			
		- Forum gemäß jeweiliger Lizenz - Gruppensport mit max. **10 Personen** einschließlich des Trainers und mit Nasen-Mundschutzmaske, falls der 2 m Sicherheitsabstand nicht eingehalten werden kann	- 75 % des Forums - Gruppensport mit max. **6 Personen** einschließlich des Trainers und mit Nasen-Mundschutzmaske, falls der 2 m Sicherheitsabstand nicht eingehalten werden kann	- 50 % des Forums - Gruppensport mit max. **4 Personen** einschließlich des Trainers und mit Nasen-Mundschutzmaske, falls der 2 m Sicherheitsabstand nicht eingehalten werden kann	- 50 % des Forums - Individualsport und jener, wo die Sicherheitsabstände permanent eingehalten werden können, sind erlaubt; - Gruppensport ist untersagt, selbst wenn die Sicherheitsabstände eingehalten werden können
		Einhaltung von 2 m Sicherheitsabstand zwischen einzelnen Gruppen	Einhaltung von 2 m Sicherheitsabstand zwischen einzelnen Gruppen	Einhaltung von 2 m Sicherheitsabstand zwischen einzelnen Gruppen	
		Die Verwendung von Sportgeräten und Hilfsmittel muss überwacht werden, damit diese vor der anschließenden Benutzung desinfiziert werden; Nasen-Mundschutzmasken müssen nicht getragen werden falls permanent ein 2 m Sicherheitsabstand eingehalten werden kann			
Sport im Inneren		Sport in Sportzentren und -einrichtungen (im Innenbereich)			
		- Forum gemäß jeweiliger Lizenz - Gruppensport mit max. **10 Personen** einschließlich des Trainers und mit Nasen-Mundschutzmaske, falls der 2 m Sicherheitsabstand nicht eingehalten werden kann - Permanente Einhaltung von 2 m Sicherheitsabstand zwischen einzelnen Gruppen	- 75 % des Forums - Gruppensport mit max. **6 Personen** einschließlich des Trainers und mit Nasen-Mundschutzmaske, falls der 2 m Sicherheitsabstand nicht eingehalten werden kann - Permanente Einhaltung von 2 m Sicherheitsabstand zwischen einzelnen Gruppen	Die Ausübung von Sport in Sportzentren oder -einrichtungen ist untersagt.	
		- Untersagt sind jene Sportarten, die einen physischen Körperkontakt mit anderen Personen erfordern - Eine Belüftung mit Frischluft muss gewährleistet sein - Verwendung von Nasen-Mundschutzmasken ist verpflichtend - Die Verwendung von Sportgeräten und Hilfsmitteln muss überwacht werden, um eine ordnungsgemäße Reinigung und Desinfektion zu gewährleisten- Untersagt sind jene Sportarten, die einen physischen Körperkontakt mit anderen Personen erfordern - Eine Belüftung mit Frischluft muss gewährleistet sein - Verwendung von Nasen-Mundschutzmasken ist verpflichtend - Die Verwendung von Sportgeräten und Hilfsmitteln muss überwacht werden, um eine ordnungsgemäße Reinigung und Desinfektion zu gewährleisten			
Vereinssport	**3.14.**	Erlaubt bis 10 Personen	Untersagt, nur Trainings (siehe Pkt. 3.13.)		
Sport-veranstaltungen	**3.15.**	- 50 % des Forums - Sicherheitsabstände von 1,5 m einhalten und Nasen-Mundschutzmasken tragen - Essen und trinken nicht erlaubt - Zuschauer müssen sitzen	Sport in Sportzentren erlaubt; Gruppen mit max. 4 Personen einschließlich TrainerIn falls 2 m Sicherheitsabstand nicht eingehalten werden können; 50 % des Forums	**Nicht erlaubt im Innenbereich von Sportzentren und -einrichtungen**; Erlaubt ist Individualsport im Freien unter Einhaltung des 2 m Sicherheitsabstands.	**Nicht erlaubt im Innenbereich von Sportzentren und -einrichtungen**; Erlaubt ist Individualsport im Freien unter Einhaltung des 2 m Sicherheitsabstands.
		Spontane oder nicht regelmäßig geplante Sportveranstaltungen bedürfen der Genehmigung wie unter Pkt. 2.1.11. beschrieben.			

		Alarmstufe 1	Alarmstufe 2	Alarmstufe 3	Alarmstufe 4
Religionszentren	**3.16.**	Forum bis 75 %	Forum bis 50 %	Forum bis 33 %	-
Bestattungen, Verbrennungen	**3.17.**	- Forum bis 75 % - 20 Personen im Freien - 10 Personen im Inneren - Trauergemeinschaft: max. 50 Pers. - Einäscherung: max. 5 Personen	- Forum bis 50 % - 20 Personen im Freien - 10 Personen im Inneren - Trauergemeinschaft: max. 20 Pers. - Einäscherung: max. 5 Personen	- Forum bis 33 % - 20 Personen im Freien - 10 Personen im Inneren - Trauergemeinschaft: max. 20 Pers. - Einäscherung: max. 5 Personen	
Hochzeiten	**3.18.**	Hochzeiten (im Freien)			
		- Forum bis 100 % - Max. 150 Personen	- Forum bis 75 % - Max. 100 Personen	- Forum bis 50 % - Max. 20 Personen	- Forum bis 50 % - Max. 10 Personen
				Es wird empfohlen die Hochzeitsfeier zu verschieben.	
		Hochzeiten (im Inneren)			
		- Forum bis 75 % - Max. 50 Personen	- Forum bis 50 % - Max. 30 Personen	- Forum bis 33 % - Max. 10 Personen	- Forum bis 25 % - Max. 10 Personen
				Es wird empfohlen die Hochzeitsfeier zu verschieben.	
Spiel- und Wett-hallen	**3.19.**	- Forum bis 75 % - Speisen- und Getränkeservice entsprechend Pkt. 3.2. "Gastronomie" - Tische mit max. 10 Pers. belegt und 2 m Sicherheitsabstand zwischen Tischen	- Forum bis 50 % - Speisen- und Getränkeservice entsprechend Pkt. 3.2. "Gastronomie" - Tische mit max. 6 Pers. belegt und 2 m Sicherheitsabstand zwischen Tischen	- Forum bis 33 % - Speisen- und Getränkeservice entsprechend Pkt. 3.2. "Gastronomie" - Tische mit max. 4 Pers. belegt und 2 m Sicherheitsabstand zwischen Tischen	nicht gestattet
Öffentliche Veranstaltungen	**3.21.**	- Forum bis 75 % - Max. 10 Personen - Genehmigungspflichtig	Es dürfen keine öffentlichen Veranstaltungen stattfinden, selbt wenn vor Beginn dieses Alarmstatus eine Genehmigung erteilt wurde.		
Strände	**3.22.**	- Forum bis 100 % - Gruppen bis max. 10 Personen	- Forum bis 75 % - Gruppen bis max. 6 Personen	- Forum bis 50 % - Gruppen bis max. 4 Personen	
		- Zur Berechnung des Forums werden 4 qm pro Person herangezogen - 1,5 m Sicherheitsabstand zwischen nicht in einem gemeinsamen Haushalt lebenden Personen, falls keine Nasen-Mundschutzmasken verwendet werden (1.3.2.f)			
Strandaktivitäten Wassersport	**3.22.5**	max. 10 Personen- Individualsport am Strand sowie für Paare erlaubt, ohne physichen Kontakt - Wassersportschulen: Guppen von max. 10 Personen- Individualsport	max. 6 Personen- Individualsport am Strand sowie für Paare erlaubt, ohne physichen Kontakt - Wassersportschulen: Guppen von max. 6 Personen- Individualsport am	max. 4 Personen- Individualsport am Strand sowie für Paare erlaubt, ohne physichen Kontakt - Wassersportschulen: Guppen von max. 4 Personen- Individualsport am	- Nur Individualsport unter Einhaltung des Sicherheitsabstands von 2 m erlaubt

		Alarmstufe 1	Alarmstufe 2	Alarmstufe 3	Alarmstufe 4
Fahrschulen, Fortbildungs-zentren	**3.29.**	- Es wird empfohlen auf Telelearning umzusteigen, sofern möglich - Die Verwendung von Autos der Fahrschule darf nur nach vorheriger Durchlüftung mit Frischluft und Desinfektion des Innenraums (insbesondere Bereiche mit häufigem Kontakt, wie z. B. Lenkrad, Gangschaltung etc.) erfolgen			
Kongresse, Meetings u. ä.	**3.30.**	Forum bis 75 %, max. 50 Personen	Forum bis 50 %, max. 30 Personen	keine physischen Treffen, nur telematisch	
		Genehmigungspflichtig gem. Pkt. 2.1.11. / Andere Treffen sind nicht genehmigungspflichtig - sofern die arbeitsrechtlichen Vorschriften eingehalten werden.			
Eigentümer-versammlungen	**3.31.**	Forum bis 75 %	Forum bis 50 %	Forum bis 33 %	Forum bis 25 % und dürfen nur im Fall höherer Gewalt stattfinden
		Keine vorherige Genehmigung erforderlich; Gesundheitsprotokoll gemäß den Empfehlungen der "Colegios Profesionales de Administradores de Fincas"			
Öffentliche Schwimmbäder	**3.32.**	Forum bis 75 %	Forum bis 50 %	Forum bis 33 %	
		Gruppen mit max. 10 Personen	Gruppen mit max. 6 Personen	Gruppen mit max. 4 Personen	
Attraktionen auf Messen	**3.33.**	- Forum: 1 Person/4 qm der Fläche - 50 % des Forums an den Attraktionen ohne Sitzgelegenheit - Autorisierung erforderlich - Speisen und Essen nur in dafür vorgesehenen Zonen (siehe Pkt. 3.2.)	nicht gestattet		
Freizeitboote	**3.34.**	- Forum bis 100 % - Max. 10 Personen je Gruppe - Speisen und Getränke im Freien (Kunden müssen sitzen) unter Einhaltung von Pkt. 3.2.	- Forum bis 75 % - Max. 6 Personen je Gruppe - Speisen und Getränke im Freien (Kunden müssen sitzen) unter Einhaltung von Pkt. 3.2.		
Studentenheime	**3.35.**	Max. 50 % in Gemeinschaftszonen	Max. 33 % in Gemeinschaftszonen	Besuche sind untersagt, Allgemeinzonen geschlossen, Aktivitäten sistiert	
Feste, Kirmes, Events	**4.1.**	Suspendiert, bis die Gesundheitsbehörden diese wieder erlauben.			
Diskotheken, Nachtbars	**4.2.**	Suspendiert; Tanzsäle, Diskotheken, Nachtbars und Bars (mit und ohne live-Musik) müssen geschlossen bleiben.			
Alkoholkonsum im öffentlichen Raum	**4.3.**	Der Konsum von alkoholischen Getränken im öffentlichen Raum (Straßen, Plätze, Parkplätze, Parks) ist untersagt. Die Kontrollen werden verstärkt, insbesondere in den Nachtstunden, um Ansammlungen zu vermeiden.			

Es gelten die Bestimmungen des Annex I und II des Dekrets 94/2020 vom 23. Dezember 2020; Ausnahmen der nächtlichen Ausgangssperre sind im königlichen Dekret 926/2020 vom 25. Oktober 2020 definiert. Quelle: Gobierno de Canarias vom 16. Januar 2021; update Gobierno de Canarias vom 22. Januar 2021

vollständige Liste im Internet zum Download

RÄTSEL

VIVA WÜNSCHT VIEL SPASS

Welche archäologische Fundstelle besichtigen wir dieses Mal in Agüimes?

LÖSUNG 1 2 3 4 5 6 — 7 8 — 9 10 11 12 13 14 15 16 17 18

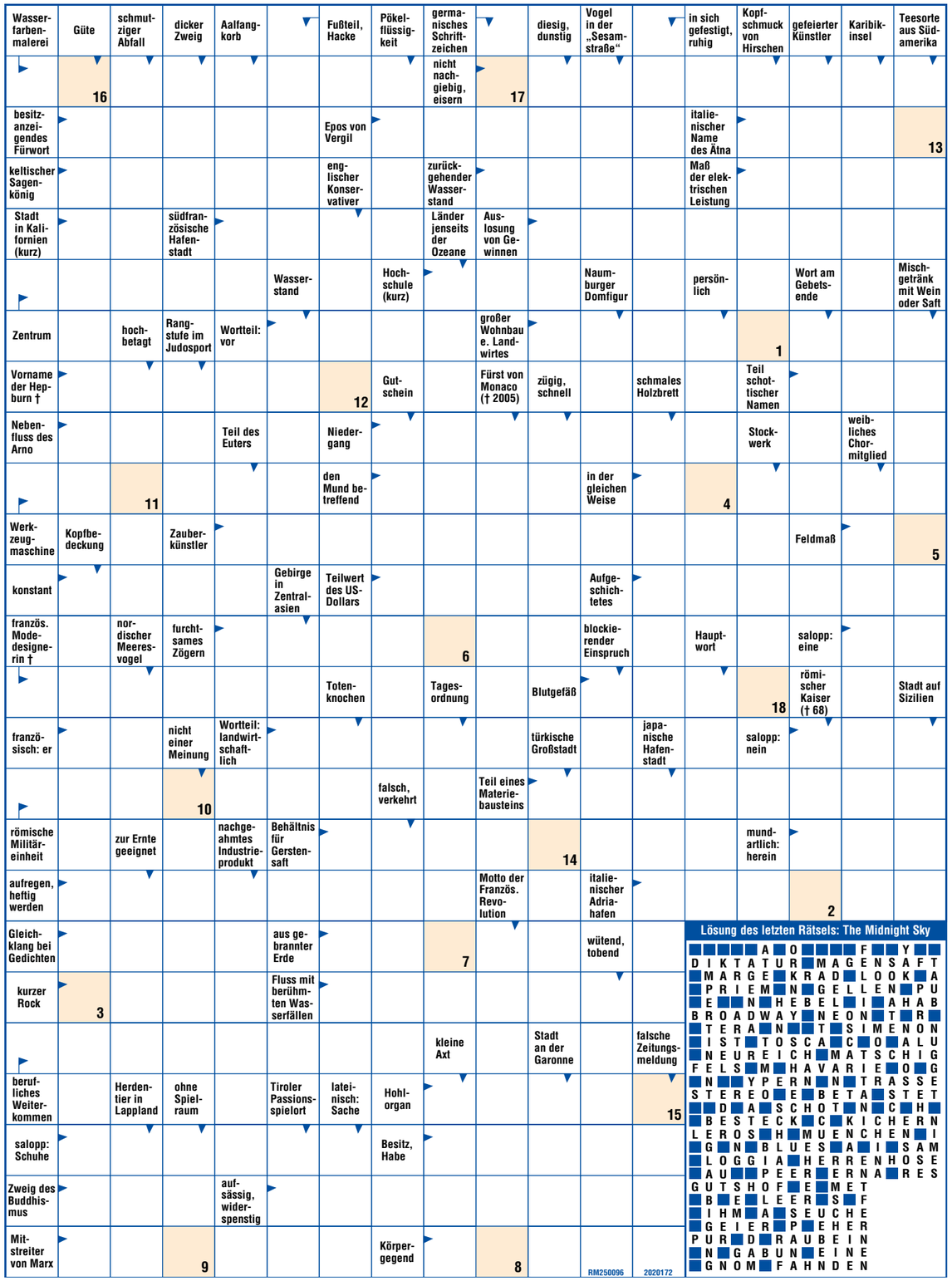

Lösung des letzten Rätsels: The Midnight Sky

					A		O					F			Y		
D	I	K	T	A	T	U	R		M	A	G	E	N	S	A	F	T
	M	A	R	G	E		K	R	A	D		L	O	O	K		A
	P	R	I	E	M		N		G	E	L	L	E	N		P	U
	E			N		H	E	B	E	L		I		A	H	A	B
B	R	O	A	D	W	A	Y		N	E	O	N		T		R	
	T	E	R	A		N			T		S	I	M	E	N	O	N
	I	S	T		T	O	S	C	A		C		O		A	L	U
	N	E	U	R	E	I	C	H		M	A	T	S	C	H	I	G
F	E	L	S		M		H	A	V	A	R	I	E		O		G
	N			Y	P	E	R	N		N		T	R	A	S	S	E
S	T	E	R	E	O		E		B	E	T	A		S	T	E	T
		D		A		S	C	H	O	T		N		C		H	
	B	E	S	T	E	C	K		C		K	I	C	H	E	R	N
L	E	R	O	S		H		M	U	E	N	C	H	E	N		I
	G		N		B	L	U	E	S		A		I		S	A	M
	L	O	G	G	I	A		H	E	R	R	E	N	H	O	S	E
	A	U			P	E	E	R		E	R	N	A		R	E	S
G	U	T	S	H	O	F		E		M	E	T					
	B		E		L	E	E	R		S		F					
	I	H	M		A		S	E	U	C	H	E					
	G	E	I	E	R		P		E	H	E	R					
P	U	R		D		R	A	U	B	E	I	N					
	N		G	A	B	U	N		E	I	N	E					
	G	N	O	M		F	A	H	N	D	E	N					

Europa Immobilien
Seit 1984
www.europainmo.com

Pedro Velasco • Bankkaufmann • Betriebswirt
c/Placido Domingo 12, Parque Sur I, Local 15
E-35100 Maspalomas, Bellavista
Tel.: +34 928 77 11 77 und +34 928 76 58 12
Email: info@europainmo.com
Neue Öffnungszeiten: Mo. - Fr. 10 - 15 Uhr

Sie möchten Ihr Eigentum verkaufen? Bitte vereinbaren Sie einen unverbindlichen Beratungstermin!

PLAYA DEL INGLÉS - GROSSER BUNGALOW
Ruhigste Wohnlage mit Ganztagssonne. Nur 250 m von der Strandpromenade entfernt. Grundstück: 200 m², Wohnfl.: 100 m². 3 SZ., 3 Bäder, 40 m² gr. Wohn-/Esszimmer, sep. Kü., Abstellkammer. Herrlicher 100 m² uneinsehb. Garten. Garage möglich. Gemeinschaftspool. Nur 100 € mtl. Umlagekosten. **Preis: 360.000 €**

LAS PALMAS DE GRAN CANARIA
100 m2-große, helle und voll möblierte 4-Zimmer Eckwohnung ohne direktem Nachbarn, Top Lage!
3 Schlafzimmer (1 en-suite), 2 Bäder, Wohnsalon, gr. sep. Küche mit Waschküche, Terrasse, Garage und Keller **Preis: 320.000 €**

VERKAUF - LANGZEITVERMIETUNG - VERWALTUNG - STEUERN - ERBSCHAFTEN

LIEBHABEROBJEKT SAN FERNANDO in bester, ruhiger Wohnlage
Tolles Einfamilien-Eckhaus mit Penthousewohnung und gr. uneinsehb. Terrasse, 160 m² Wohnfl., Wohnsalon, 4 SZ, 3 Bäder, sep. Waschkü., Patio, Terrasse, Garagenplatz, mit allen Details ausgestattet, voll möbliert. **Preis: 380.000 €**

SAN FERNANDO - große Gelegenheit!
Zentrale und ruhige 4-Zi.-Eckwhng., oberste Etage mit Balkon. Komplett renoviert und möbliert. Ideales Eigennutzungs- und Renditeobjekt. **Preis: 135.000 €**

SALOBRE GOLF: Eck-Chalet mit Ganztagssonne
Ruhige Lage. Großer Wohnsalon, moderne komplett ausgestattete Küche, 2 Schlafzi. (mit Zugang zum Garten und Terrasse), herrlicher Garten, klimatisierter Pool und Grillstelle. **Preis: 480.000 €**

LANGZEITMIETE: SAN AGUSTÌN
wunderschöne, voll möblierte, ruhige, 90 qm große 4-Zi.-Wohnung. Parkplatz. Private Anlage mit Parkplatz. **950 € mtl. Miete**

LEBENSQUALITÄT - GROSSER LUXUS-BUNGALOW
40 m² großer Wohn-/Ess-Salon, 20 m² große Küche, 40 m² große Suite, 3 Schlafzimmer, 3 Bäder, 150 m² großer Garten, 2 Patios, voll möbliert, uneinsehbar, Garage und Gemeinschaftspool. Einfach ein tolles Haus! Umlage 80 €. **Preis: 480.000 €**

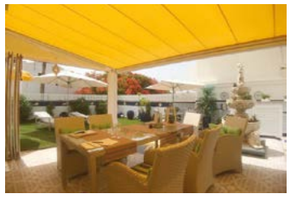

LADENLOKALE Playa del Inglés
- AVDA. TIRAJANA - großes Restaurant mit großer Terrasse
Kaufpreis: 550.000 € / Miete: 4.500 €
- AVDA. TIRAJANA - 250 m² voll installierte Diskothek
Kaufpreis: 450.000 €

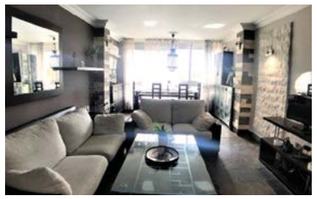

PLAYA DEL INGLÉS
Sehr zentral gelegenes, ruhiges, sehr gut möbliertes 2-Zimmer-Eck-Appartement. Außergewöhnlich gut ausgestattetes Chalet und mit allen nur denkbaren Details versehen. **Preis: 160.000 €**

Über 30 Jahre notariell garantierte Sicherheit beim Immobilienkauf

TRAUMBLICK IN PATALAVACA
Luxuriöses und sehr ruhig gelegenes 2-Zimmer Eck-Appartement mit 16 m2 großer Terrasse und einzigartigem freien Meerblick. Mit allen Details ausgestattet und voll möbliert. **Preis: 170.000**

Bitte haben Sie Verständnis, dass wir aus Diskretions- und Datenschutzgründen die Adressen der Objekte und Verkaufsgründe nicht veröffentlichen.

SAN FERNANDO - EINMALIG SCHÖNES REIHENHAUS
Bestehend aus: großem Wohn-/Esszimmer, großer Küche mit herrlichem Innenpatio, 30 m² großes Schlafzimmer en-suite mit Ankleideraum, weiteres Schlafzi. en-suite, Gäste WC, Terrasse. Hochwertige Materialien und Möblierung. Keine Gemeindschaftskosten. **Preis: 275.000 €**

Fotos von interessanten Alleinaufträgen unter: www.Europainmo.com

FEBRUAR 2021 ...

EVENT *KALENDER*

Veranstaltungen unter Covid-19

Aufgrund der **Alarmstufe 3**, die für Gran Canaria am 16. Januar 2021 in Kraft getreten ist und der damit verbundenen **Nachtausgangssperre ab 22.00 Uhr,** wurden alle Veranstaltungen zeitlich so vor verschoben, dass die Zuschauer rechtzeitig Zuhause sein können. Aus diesem Grund empfiehlt die Organisationsleitung die neuen Uhrzeiten der Veranstaltungen auf der Webseite zu überprüfen. Das gilt für alle Veranstaltungsorte.

AUDITORIO ALFREDO KRAUS

Auditorium an der Playa de Las Canteras s/n in Las Palmas. Karten an der Theaterkasse **(Mo. bis Fr. von 16.00 bis 21.00 Uhr, Tel.: 928 491 770 DW108)** und an der Kasse des Teatro Pérez Galdós **(Mo. bis Fr. von 10.00 bis 15.00 Uhr, Tel.: 928 433 334 DW222).** www.mgticket.com
www.auditorioteatrolaspalmasgc.es

Programm

Sa., 6. Februar, 19.00 Uhr
Jazz-Konzert: La Local Jazz Band „Paisajes Sonores", Tickets: 15 Euro.
So., 7. Februar, 19.00 Uhr
Konzert: „Los Paranoicos"
Sa., 13. Februar, 19.00 Uhr
Konzert: Gran Canaria Big Band und Germán López „Imaginando Folías", Tickets: 20 Euro.
Mi., 24. Februar, 19.00 Uhr
Theater: „Suicido de una actriz frustrada", Tickets: 12 Euro.

Vorschau Auditorio Alfredo Kraus einschließlich verschobener Konzerte

Fr., 19. März 2021, 20.00 Uhr
Konzert: Julián Maeso Organ Trio
Sa., 20. März 2021, 20.00 Uhr
Konzert: Leila Sound
So., 28. März 2021
Konzert: Taburente „La broma infinita"
Sa., 10. April 2021, 20.00 Uhr
Humor: Aarón Gómez
Sa., 10. April
Konzert: The Bowie Collective
So., 11. April 2021, 19.00 Uhr
Humor: Abubukaka
Sa., 17. April 2021, 20.00 Uhr
Konzert: Zenet (Valencia)
Do., 22. April 2021
Konzert: Alma de Mujer (Woman's Soul), City Dock Band
Sa., 24. April 2021
Konzert: Noa „Letters to Bach"
So., 25. April, 20.00 Uhr
Konzert: India Martinez.
Do., 20. Mai, 20.00 Uhr
Konzert: Revólver (Rock).
Sa., 22. Mai 2021, 21.00 Uhr
Musik & Tanz: Thiosanou Afrika (Lyrisches Ensemble und das Nationale Tanzballett Daniel Soranao aus Senegal mit Demba Guissé sowie African Diguel), 120 Min.
Sa., 29. Mai, 20.30 Uhr
Konzert: Sergio Dalma.

TEATRO PÉREZ GALDÓS

Plaza Stagno 1 in Las Palmas. Karten an der Theaterkasse **(Mo. bis Fr. 10.00 bis 15.00 Uhr)**. www.teatroperezgaldos.es
www.sociedadfilarmonicalaspalmas.es
www.mgtickets.com

Programm

Do., 4. Feb., 20.00 Uhr
FIMC: Festival en Paralelo, Klassik – Orquesta Filarmónica de Gran Canarias, Tickets: 5 Euro.

TEATRO CUYÁS

c/Viera y Clavijo 11 in Triana, Las Palmas. Karten an der Theaterkasse **(Neu: Mo. bis Fr. von 17.00 bis 20.00 Uhr, Sa. von 11.30 bis 13.30 Uhr** und an Vorstellungstagen 2 Std. vor Beginn), Tel.: 928 432 180, 928 432 181, info@artesescenicasgc.com

Programm

Fr., 5. und Sa., 6. Feb., 20.30 Uhr
Theater: „Rey Lear" nach William Shakespeare, Tickets: 12 – 23 Euro.
Fr., 12. und Sa., 13. Feb., 20.30 Uhr
Theater: „Anfitrion" nach Molière, Tickets: 12 bis 23 Euro.
Sa., 27. Feb., 19.30 Uhr
Tanz: „La vida es un romance" mit María Juncal (Flamenco), Tickets: 20 Euro.
Fr., 5. und Sa., 6. März, 20.30 Uhr
Theater: „La máquina de Turing" nach Benoit Solès, Tickets: 12 - 23 Euro.
Sa., 13. März, 20.30 Uhr
Tanz: „La desnudez" der Tanzkompanie Daniel Abreu. Tickets: 20 Euro.

TEATRO GUINIGUADA

c/Mesa de León (Ende der c/Pelota, Vegueta, Las Palmas), www.entrees.es

Programm

Fr., 5. und Sa., 6. Februar, 19.30 Uhr
Kabarett: „El último habitante del planeta", Tickets: 15 Euro.
Fr., 19. Februar, 19.30 Uhr
Konzert: „The great american songbook" (Rhythm & Blus von Ray Charles), Atlantic Jazz Ensemble mit Zaida Almeida und Héctor Quintero. Jazzklassiker aus Hollywoodfilmen.
Fr., 19. und So., 21. Februar, 18.00 Uhr
Familienspektakel: „Súper Abuela", Tickets: folgt.
Do., 25. Februar, 19.30 Uhr
Konzert: Daniel García Diego (Jazzpianist)
Fr., 26. Februar, 19.30 Uhr
Humor: „Euripides no me sófocles que te esquilo" (Parodie), ab 14 Jahr

IN DEN GEMEINDEN

Auditorio de Teror
auditorio.teror.es / Tickets www.entrees.es
Fr., 12. Feb., 20.30 Uhr
Konzert: „La emigración Gallega. Canciones de ida y vuelta", Tickets: 2 Euro.
Sa., 13. Feb., 20.30 Uhr
Theater: „Háblame", Tickets: 12 Euro.

Telde derzeit keine
Teatro Municipal Juan Ramón Jiménez, c/ Poeta Pablo Neruda 1, www.entrees.es
www.teldecultura.org

Teatro Víctor Jara derzeit keine

Vorschau (mit Vorbehalt)

7. August 2021, 17.00 Uhr
Konzert von Ozuna im Estadio Municipal de Maspalomas, Tickets: 25 Euro.

Alle Angaben ohne Gewähr!

FEIERTAGE *2021*

In unserer letzten Ausgabe haben wir Ihnen einen umfassenden Kalender 2021 mit allen Feiertagen in Spanien, auf den Kanaren und in den Gemeinden präsentiert *(BOC-A-2020-270-5287). Diesen Kalender können Sie von unserer Webseite herunterladen (siehe QR-Code re).*

Februar 2021

Mo	Di	Mi	Do	Fr	Sa	So
1	2	3	4	5	6	7
8	9	10	11	12	13	14
15	16	17	18	19	20	21
22	23	24	25	26	27	28

FEIERTAGE SPANIEN

1. Jan. Neujahr *(Año Nuevo)*
6. Jan. Dreikönigstag *(Epifanía del Señor)*
1. Apr. Gründonnerstag *(Jueves Santo)*
2. Apr. Karfreitag *(Viernes Santo)*
1. Mai Tag der Arbeit *(Fiesta del Trabajo)*
16. Aug. Tag nach Mariä Himmelfahrt *(Asunción de la Virgen)*
12. Okt. Nationalfeiertag *(Fiesta Nacional de España)*
1. Nov. Allerheiligen *(Todos los Santos)*
6. Dez. Tag der spanischen Konstitution *(Constitución Española)*
8. Dez. Tag der unbefleckten Empfängnis *(Inmaculada Concepción)*
25. Dez. Geburt Jesu Christi *(Natividad del Señor)*

INSELFEIERTAGE KANAREN

2. Feb. Teneriffa - Jungfrau Candelaria

GEMEINDEFEIERTAGE GRAN CANARIA

2. Feb. *Ingenio* - Ntra. Sra. de la Candelaria
16. Feb. Faschingsdienstag (Martes de Carnaval) in: *Arucas, Firgas, Mogán, Moya, Santa Brígida Las Palmas de Gran Canaria, Santa Lucía Sta. Mª de Guía, Tejeda, Teror, Valleseco*
18. Feb. *Agüimes* - Karnevalsdonnerstag

GEMEINDEFEIERTAGE LANZAROTE

2. Feb. *Tías* - Día de la Candelaria
2. Feb. *Tuineje* - Ntra. Sra. de la Candelaria
16. Feb. Faschingsdienstag (Martes de Carnaval) in: *Tías, Arrecife, Haría, Tinajo, San Bartolomé*

LEGENDE

- FEIERTAGE IN SPANIEN
- KANARISCHE INSELFEIERTAGE
- GEMEINDEFEIERTAGE GRAN CANARIA
- GEMEINDEFEIERTAGE LANZAROTE

BLEIBEN SIE INFORMIERT ...
VIVA *Covid-19*
Alle updates Kanarische Inseln
> Canarias Inside > Covid-19

Unser Tier des Monats: Albatross! **Am 14. Februar 2021** feiern wir weltweit den Tag der Liebenden **„Valentinstag".** Diese monogamen Seevögel wählen zur Brutzeit jedes Jahr denselben Partner.
Es ist eine gute Gelegenheit, dem oder der Liebsten ihre/seine Liebe zu versichern und das muss nicht nur auf materieller Basis geschehen. Worte und Taten zählen mehr als alles Geld dieser Welt.
Der Brauch des Schenkens geht auf einen christlichen Märtyrer namens Valentinus zurück. Im Jahr 469 führte Papst Gelasius für ihn einen Gedenktag am 14. Februar ein, an welchem es üblich war Ehepaare zu segnen. Zur Popularität dieses Datums verhalf der englische Schriftsteller Geoffrey Chaucer mit seinem Gedicht „Parlament of Fouleys" im Jahr 1383, worin sich Vögel um die Göttin Natur (Triade) versammeln, damit jeder einen Partner finde. In diesem Sinne wünschen wir harmonische „Happy Valentines".

HOROSKOP

IHRE STERNE VOM 1. BIS 28. FEBRUAR 2021

WAAGE
24. Sept. - 23. Okt.

Mit Ihrem Taktgefühl und Empathie werden Sie als Freund sehr geschätzt. Versuchen Sie jedoch, Ihre volle Kraft auch Ihren Aufgaben zu widmen, damit Sie niemand zu Fehlern verleitet, die Sie später einmal bereuen könnten.

STEINBOCK
22. Dez. - 20. Januar

Weisen Sie andere nicht immer auf ihre Fehler hin, sonst fällt das irgendwann auf Sie zurück. Versuchen Sie die Dinge, die Ihnen aufgetragen werden, selbst so gut wie möglich zu bewältigen. Entspannung bringt Ihnen wieder einen klaren Kopf.

WIDDER
21. März - 20. April

Fahren Sie mit ihrem bisher erfolgreichen Weg fort. Danach können Sie selbst unerwartete Ziele einfach erreichen. Sollten im Beruf Probleme auftreten, dann sind diese nicht von Dauer und werden bald wieder vergehen.

KREBS
22. Juni - 22. Juli

Momentan interessieren Sie sich nur für Ihren Partner und Ihre geliebten Personen. Wenn Sie überstimmt werden, sollten Sie sich auch ab und zu geschlagen geben und die Ideen anderer zu Herzen nehmen. Hören Sie auf sich und Ihr ineres Gefühl.

SKORPION
24. Okt. - 22. Nov.

Verbringen Sie ab und zu Zeit alleine, um auf Ihre innere Stimme zu hören und Klarheiten zu bekommen. Danach folgt eine glückliche Zeit und Sie können alle Ihnen gestellten Aufgaben mit Mut und Tatendrang erfolgreich durchführen.

WASSERMANN
21. Januar - 19. Februar

Sie werden eine lang ersehnte Nachricht erhalten. Diese sollten Sie auch nutzen und somit wieder neue Kräfte tanken. Hüten Sie sich vor einer Erkältung, denn diese könnte Sie länger außer Gefecht setzen, als Sie denken. Nehmen Sie mehr Vitamine zu sich.

STIER
21. April - 20. Mai

Mit Ihrer verständnisvollen Art helfen Sie anderen Menschen bei deren Schwächen und Problemen. Doch vergessen Sie nicht auf sich und gönnen Sie sich Schönes! So bekommen Sie wieder neue Energie zum Leben.

LÖWE
23. Juli - 23. August

Sie werden eine Person treffen, auf die Sie schon sehr lange gewartet haben und das Glück überströmt Sie. Achten Sie jedoch auf Ihre Finanzen. Dadurch können Sie ihr Leben selbst besser gestalten und in vollen Zügen genießen.

SCHÜTZE
23. Nov. - 21. Dez.

Selbst, wenn Sie nicht immer mit Ihren Mitmenschen einer Meinung sind, sollten Sie nicht nach Ausreden suchen. Setzen Sie sich mit Probleme ehrlich auseinander. Man respektiert Sie ohnehin. Gönnen Sie sich etwas Ablenkung.

FISCHE
20. Februar - 20. März

Lassen Sie berufliche Probleme hinter sich, denn Sie befinden sich auf dem richtigen Weg. Bringen Sie die wichtigen Dinge, noch vor Ihrem Urlaub, zu Ende. Etwas mehr Sport kann Sie vor der aufkommenden Frühjahrsmüdigkeit schützen.

ZWILLING
21. Mai - 21. Juni

Ziehen Sie einen Schlussstrich unter ‚alten Flammen' und Sie werden sich besser fühlen. Im Beruf könnten Unzufriedenheiten auftreten, weil Sie mit Ihrem Umfeld nicht im Reinen sind und Sie sich in der Freiheit etwas eingeschränkt fühlen.

JUNGFRAU
24. August - 23. Sept

Sie bekommen die Chance, endlich ein paar Dinge wieder klarzustellen und Ihren Standpunkt zu vertreten. Nach einer Krise stellt sich wieder Harmonie ein. Nutzen Sie Ihre Entscheidungsfreiheit und unternehmen Sie gewünschte Aktivitäten.

SUDOKU

LEICHT

				5	9			6
		1				4		
5		7			8			
7	5		2	8				
6		8				1	3	
9		4		7				8
		6	9	4		5		1
3			1	6				2
			8		7			9

SCHWER

					9		7	
		2				8		
5		7				1		6
		9			8			
6					3		1	
3				2	4			5
	5			1	7		9	
		3				6		
		4				2		

SO GEHT'S: In jeder Zeile (waagerecht), Spalte (senkrecht) und jedem quadratischen 9er-Block aus 3 x 3 Kästchen müssen alle Ziffern von 1 bis 9 eingetragen werden. Die vorgegebenen Zahlen dienen zur Orientierung. Die Auflösung finden Sie auf Seite **44**.

GEZEITENTABELLE

TAG		HOCHWASSER			NIEDRIGWASSER		
Mo.	1.2.	3.32	u.	15.56	9.43	u.	9.43
Di.	2.2.	4.15	u.	16.41	10.28	u.	22.38
Mi.	3.2.	5.03	u.	17.32	11.18	u.	23.31
Do.	4.2.	5.58	u.	18.34	12.17	u.	-
Fr.	5.2.	7.07	u.	19.50	0.37	u.	13.28
Sa.	6.2.	8.32	u.	21.13	2.01	u.	14.50
So.	7.2.	9.56	u.	22.28	3.32	u.	16.09
Mo.	8.2.	11.04	u.	23.27	4.51	u.	17.12
Di.	9.2.	11.59	u.	-	5.49	u.	18.01
Mi.	10.2.	0.16	u.	12.45	6.34	u.	18.42
Do.	11.2.	0.59	u.	13.25	7.14	u.	19.20
Fr.	12.2.	1.38	u.	14.01	7.49	u.	19.55
Sa.	13.2.	2.14	u.	14.36	8.23	u.	20.29
So.	14.2.	2.49	u.	15.08	8.56	u.	21.02
Mo.	15.2.	3.22	u.	15.40	9.28	u.	21.35
Di.	16.2.	3.55	u.	16.12	10.00	u.	22.10
Mi.	17.2.	4.28	u.	16.47	10.35	u.	22.47
Do.	18.2.	5.04	u.	17.28	11.14	u.	23.33
Fr.	19.2.	5.49	u.	18.25	12.04	u.	-
Sa.	20.2.	6.57	u.	19.49	0.38	u.	13.16
So.	21.2.	8.34	u.	21.22	2.11	u.	14.50
Mo.	22.2.	9.59	u.	22.30	3.45	u.	16.10
Di.	23.2.	10.58	u.	23.20	4.51	u.	17.04
Mi.	24.2.	11.43	u.	-	5.37	u.	17.46
Do.	25.2.	0.00	u.	12.22	6.15	u.	18.23
Fr.	26.2.	0.38	u.	13.00	6.51	u.	18.59
Sa.	27.2.	1.15	u.	13.37	7.26	u.	19.35
So.	28.2.	1.53	u.	14.15	8.02	u.	20.12

Die angegebenen Uhrzeiten gelten für Las Palmas. Für andere Lagen müssen folgende Zeitunterschiede beachtet werden: Maspalomas - 15 Min., Arguineguín -10 Min., Playa de Mogán - 5 Min. | Alle Angaben ohne Gewähr!

KLIMA - TEMPERATUR

Durchschnittswerte	Feb.	März
Wassertemperatur	18° C	18° C
max. Temp.	22° C	22° C
min. Temp.	14° C	15° C
Sonnenstunden	6 Std.	7 Std.
Regentage	5	4

SALUD DENTAL CANARIAS

Orthodontie *(Metall)*	ad 2.300 Euro
Orthodontie *(Unsichtbar/invisible)*	ad 3.900 Euro
Implantologie *(Implantate/Kronen)*	ad 1.450 Euro
Zahnfüllungen	ad 55 Euro
Zahnprothesen Metall	450 Euro
Zahnaufhellung mit Laser	490 Euro
Zahnreinigung	ad 45 Euro
Allgemeine Zahnmedizin, Paradontologie Etc.	

Wir spechen Deutsch, Spanisch und Englisch.

Mo. -Fr. von 9.30 21.00Uhr
Tel.: (+34) 928 389 760 - Tel.: (+34) 683 347 199
Avda. Atlantico 363 in 35110 Vecindario
(neben C.C. Atlántico). Parkplätze vorhanden.
email: info@saluddentalcanarias.es
www.saluddentalcanarias.es

Allianz DKV

ACHTUNG SCHWIMMER

Die Pegelstände können einen Unterschied von bis zu 3 m betragen. Besonders gefährlich ist das Baden bei ablaufendem Wasser (Sogwirkung) in der Zeit zwischen dem höchsten und dem niedrigsten Wasserstand. *Anmerkung: Die Veränderung des Sonnenauf- bzw. -untergangs beträgt zirka eine Minute pro Tag. Hier die Eckdaten zu folgenden Stichtagen:*

Zum 1. Februar 2021	Sonnenaufgang:	7.48 Uhr
	Sonnenuntergang:	18.42 Uhr
Zum 14. Februar 2021	Sonnenaufgang:	7.39 Uhr
	Sonnenuntergang:	18.52 Uhr

Ihr Versicherungsmakler auf den Kanaren
www.C1Broker.es 928 988 538

C1 BROKER

- Wir arbeiten nur mit den besten Gesellschaften und bieten Ihnen die besten Prämien, garantiert!

JETZT SPAREN

Tenerife - La Palma - Gran Canaria

C1 Broker® es marca comercial de Wiseg Mediacion de Seguros SL, Correduría de Seguros, Clave DGSFP J-3790

Michael Dittkrist
Versicherungskaufmann IHK
Colaborador Externo C1 BROKER
Avenida Tirajana, nº 16,
35100 Playa del Inglés, Gran Canaria
E-mail: md@c1broker.es

DKV SEGUROS MÉDICOS · ZURICH · Liberty Seguros · Allianz

KIRCHE

EVANGELISCHES TOURISMUSPFARRAMT

LANZAROTE, FUERTEVENTURA UND GRAN CANARIA
Gemeindezentrum: c/Gomera 69 in San Fernando de Maspalomas de Gran Canaria. www.kirche-gc.de

- **Pfarrerin Dr. Sabine Manow**
Tel.: 660 883 560
Email: sabinemanow@gmx.de

- **Pfarrer i. R. Klaus-Peter Weinhold**
Tel.: 639 534 042 (dzt. nicht vor Ort)

- **Pfarramtssekretärin**
Danielle van den Ouweland
Tel.: 928 761 955, info@kirche-gc.de
Bürozeiten. Mo., Mi., Fr. 10 - 13 Uhr

- **Chorleiter Dr. Peter Lilienthal**
Tel.: 698 317 669
Email: lilienthal.peter@arcor.de

Anm.: Aufgrund der Covid-19 Gesundheitskrise derzeit keine Proben

- **Pfarramt Lanzarote**
Tel.: 928 511 600
Email:pfarrer@kircheauflanzarote.de

- **Pfarramt Fuerteventura**
Tel.: 928 875 247
Email: seelsorge@web.de

KATHOLISCHE DEUTSCHE GEMEINDE

Avda. de Bonn 15 in Playa del Inglés.
Pfarrer Msgr. Axel Werner, Seelsorger der katholischen deutschsprachigen Gemeinde. Tel.: (+34) 608 001 663, Email: kathgemeinde.grancanaria@yahoo.com
www.kirchegrancanaria.org
Anm.: Die Corona Volontäre und AA treffen sich wieder.

Evangelisch Spanisch-Deutsche Gemeinde

Pastor Dominik Seeger
Mobil: 632 343 681.
Email: d.seeger@allianzmission.de
www.iglesiadelsur.net
Adresse: c/Puntarenas 4, 35109 El Tablero, Gran Canaria.
- **Videos im YouTube-Kanal:**
Iglesia Cristiana Evangélica del Sur
www.iglesiadelsur.net
- **WhatsApp-Gruppen** für Gemeinschaft, geistliche Inputs und Gebetsaustausch: Pastor Dominik Seeger
Tel.: +34 632343681

- **Termin für Seelsorge:**
d.seeger(at)allianzmission.de
Instagram: iglesiagrancanaria
Facebook: Iglesia Cristiana Evangélica del Sur

VECINDARIO - EL DOCTORAL

c/Cano 12, E-35110 Vecindario
Pastor Christoph Janke

SCHWEIZER CLUB GRAN CANARIA

Jeden **ersten Mittwoch im Monat (ab 17.30 Uhr)** trifft sich der Schweizer Club zum Stammtisch im Schwiizerstübli Casita Suiza. Adresse: Avda. de Italia 10 in Playa del Inglés, Gran Canaria **(vorher bitte unbedingt telefonisch verifizieren!).**

Neue Mitglieder sind herzlich willkommen. Der Beitrag beträgt 30 Euro pro Jahr für Paare und 25 Euro für Einzelmitglieder ab 2021.

- **Kontakt:**
Erika Schweizer 639 847 990 (Präsidentin des Schweizer Clubs), Email: schweizerclubgc@gmx.es
Sekretärin: Doris Fischer Tel. 617 588 826

KONSULATE

DEUTSCHLAND
c/Albareda 3, 2. Etage in E-35007 Las Palmas (Nähe Parque Santa Catalina), Konsul: Wolfgang Schwarz
Mo. - Do. von 8.00 bis 16.00 Uhr, Fr. bis 13.30 Uhr unter der Rufnummer: (+34) 928 491 880
Achtung: Notrufnummer:
(0034) 91 557 9000
Fax: (0034) 928 26 27 31
Email: info@lasp.diplo.de (neu)
www.las-palmas.diplo.de

ÖSTERREICH
Honorarkonsulat im Hotel Escorial in der Avda. de Italia 6, Playa del Inglés (Las Palmas), jeweils 10 - 13 Uhr
Telefon: (+34) 928 76 13 50
Telefax: (+34) 928 76 13 54
consuladodeaustria@gmail.com
Antragstelle für: Reisepässe und Personalausweise, Kinder- und Notpässe vor Ort, Visa- und Beglaubigungen.

SCHWEIZ
Konsulat in der Urb. Bahía Feliz, Edif. de Oficinas, Local 1
35107 Playa del Tarajalillo
Tel.: (0034) 928 157 979
Fax: (0034) 928 157 900
E-Mail: laspalmasgc@honrep.ch
www.eda.admin.ch/madrid
(siehe auch Schweizer Club Gran Canaria auf den Branchenseiten)

KLEINANZEIGEN

Die nächste Ausgabe **Nr. 173 erscheint am 1. März 2021**
Anzeigenannahmeschluss: **22. Februar 2021**
Anfragen via Email: prensa@viva-canarias.es

ZU VERMIETEN

ID1160-170
Eckbungalow in kl. privater Anlage mit Pool, Campo Internacional Maspalomas, ebenerdig, Wfl. 85 qm, Salon mit integr. Küche u. SAT-TV, 3 Schlafzi., Bad, Gäste-WC, Solana mit Dusche, Terrasse, Privatgarten, möbl., ruhige Lage, zu vermieten in den Wintermonaten, mtl. Miete 1.200,00 € + NK, Tel.: 928 774 121 o. 609 179 290.

ID1164-170
Langzeitvermietung: Duplex Mogan Cercado 117m2, sehr ruhig gelegen, kompl. eingerichtet neuwertig,3 Schlafzimmer, 2 Baeder, Sonnenterrasse, grosser neuer Swimmingpool, Tiefgaragenplaetze, Trasteroindividual, Miete € 1.500,00 verhandelbar, ohne Nebenkosten. Christian Tel: 0034-618275562.

GESCHÄFTSLOKAL

ID1162-170
Komplett eingerichtetes Geschäftslokal mitten in Playa del Inglés, etabliert seit 20 Jahren, exklusive hochwertige Aloe Vera Produkte, aus Altergründen sofort abzugeben, einschließlich kompletten Kundenstamm, Traspaso: 9.000 Euro, Tel.: (0034)666335944.

DIENSTLEISTUNGEN

ID1109-169
Spanischunterricht für Sie
bei Ihnen zu Hause, speziell auf Sie zugeschnitten! Ich habe 25 Jahre Berufserfahrung. Ich freue mich auf Ihren Anruf, Elisabeth 659 100 361.

ID1109-999
Grille das beste Spanferkel (ökologisch), lecker und super knusprig. Für alle Feiern und Partys. Liefere wohin Sie wollen oder grille vor Ort. Tel: 672373248, facebook : Grillchef-canarias

ID1055-135
Dream Nails & More: Pediküre & Maniküre von erfahrener Fachfrau, Nageldesign (Gel und Acryl) sowie Kosmetik, im 1. Stock, Massage und Schmerztherapie. C. C. San Agustín am unteren Parkplatz rechts neben dem großen Supermarkt. Tel.: 610072267.

ID1155-168
Mobilitätsservice, Verleih & Verkauf von Rollstühlen, Rollatoren, Elektromobilen, Dusch & Toilettenstühlen. Außerdem Vermittlung von Unterkünften und Transfers für Rollstuhlfahrer. Tel.: 0034663295903.

ID9999-165 online
Kakerlaken oder Ungeziefer?, Sie werden das Problem nicht los? Wir überzeugen mit langjährigem Fachwissen und qualitativ hochwertigen Produkten. Für Kinder und Haustiere unschädlich. Helfen auch bei Ratten, Mäusen. Rufen Sie uns unverbindlich an: Tel.: 0034-609427668.

ID1165-170
Nats Online Unterricht. Kommt dir immer noch alles Spanisch vor, oder willst du endlich Spanisch lernen? Melde dich! Tel.: (0034)696057665.

DIVERSES

ID1109-169
Suche im Bereich El Veril Avda. de Italia / Calle Madrid Autogarage oder Autostellplatz langfristig zu mieten oder zu kaufen. Telefon 928075149 oder 616486753.

KONTAKTE

ID1163-170
Partnersuche: Charmante, blonde Dame 68 J sucht charaktervollen gutsituierten Herrn. Tel 663195230.

Allianz
Versicherung · Vorsorge · Vermögen
Auto • Haus • Wohnung • Geschäft
Boot • Motorrad
Krankenversicherung • Rente
Haftpflicht • Geldanlage • Fonds
Kanarische Inseln und Festland
MICHAEL MIKE WENDT
Tel.: (+34) 635 180 864 Fax: 928 090 350
wendt.michael@allianzmed.es
Apto. 133, 35100 Maspalomas
Rechtsschutz ARAG

WICHTIGE NUMMERN

NOTRUF: 112
(Polizei, Rettung, Feuerwehr)
Im Notfall rufen Sie am Besten nur diese Nummer an. Die Telefonagenten verbinden Sie dann mit der jeweils zuständigen Stelle (Polizei, Rettung etc.) Die für das Notfalleinsatzteam notwendigen Informationen werden vorab telefonisch erfragt (evtl. Krankenvorgeschichte, Allergien, Alter, Geschlecht, Vorfall etc.). Die Notfallnummer ist ebenfalls vom Handy aus erreichbar.
Wichtig: Sie sollten in Ihrem Mobiltelefon unter AAA ihre Vertrauensperson abspeichern, die im Notfall vom Einsatzteam verständigt werden würde.

POLIZEIZENTRALE:	091
FEUERWEHR:	080
TELEFONAUSKUNFT	
Inland:	11 888
Ausland:	11 886

APOTHEKEN (FARMACIAS)
Wenn die grüne Leuchtreklame eingeschaltet ist, ist die Apotheke geöffnet. Den Hinweis zur nächstgelegen Notfallapotheke (24 h) finden Sie jeweils an der Apotheke. www.coflp.org/guardias.php

POST
„Correos" heißt die Post in Spanien. Edif. Mercurio, Avda. de Tirajana, Playa del Inglés. Im Winter ist die Post werktags durchgehend von 9.00 bis 20.30 Uhr geöffnet und an Samstagen von 9.30 bis 13.00 Uhr. (Anm.: Samstags ist der Parkplatz geschlossen).

STROM (ENDESA): C. C. Bellavista in der c/Partera Leonita 8, San Fernando de Maspalomas, E-35100 Maspalomas
www.endesaclientes.com
Mo. bis Fr. von 9.00 bis 13.30 Uhr und 16.00 bis 19.30 Uhr.

Kundencenter:	800 760 333 und 800 760 909
Technischer Dienst:	902 519 519

WASSER (CANARAGUA)
Adresse: Edificio Mercurio, Torre I (neben der Cafeteria), Av. de Tirajana, Playa del Inglés, Geöffnet: Mo. - Fr. 8.30 bis 14.30 Uhr und 15.30 bis 20.30 Uhr.
Tel.: 900 100 157 (24 h), 928 762 341

TÜV (ITV):
c/Cartago 24, El Tablero de Maspalomas
Geöffnet: Mo. - Fr. 7.00 bis 20.15 Uhr und Sa. 8.00 - 13.45 und der erste Sonntag im Monat von 8.00 bis 13.15 Uhr, Tel.: 928 14 11 88, www.itvmaspalomas.es

IKARUS SOLAR
Solaranlagen für Warmwasser
Kompaktanlagen bis Großanlagentechnik
Schwimmbadheizung
Solartechnik oder Wärmepumpe
Schwimmbadabdeckungen
manuell und elektrisch
Wasserbehandlung
Trinkwasserfilter und Schwimmbadsysteme
Armin Braunstein
Tel.: 928 14 24 71
Fax: 928 14 12 33
Mobil: 649 49 76 16
E-mail: ikarus-solar@web.de
Solar na klar!

STEFAN'S GARAGE
Pannenhilfe
KFZ Reparaturen
Abschleppen
KFZ Reparaturen (alle Marken)
24h Pannenhilfe
24h Abschleppen
Reifendienst/Reifen-Notdienst
Batterieservice
Klimaanlagen
Motordiagnose
Karosserie- und Lackierarbeiten
ITV-Vorführung
KFZ An- und Verkauf
Autoverwertung
608 66 22 71
www.stefansgarage.es
Avda. de Galdár 70 - Local 4, San Fernando

MARTIN HAACKS S.L.
Reformas & Construcciones en general
Martin Haacks S.L.
• Sanitär-Installationen
• Tischlerarbeiten
• Überdachungen
• Solar-Technik
• Designer-Bäder
• Trockenbau
• Dachdecker
• Pool Sanierung
• Maurerarbeiten
• Natursteinverlegung
• Elektroinstallationen
• Maler- und Tapezierarbeiten
• Fliesen, Bisazza, Marmor, Granit
• Abnahme von Elektroanlagen (Boletin)
Christian Haacks: +34 618 01 33 11
martinhaackssl@hotmail.com
Martin Haacks S.L.

RASTEDE CONSTRUCCIONES
Renovierungen/Umbauten/Neubau
Maurer/Beton/Fliesen
Sanitärinstallationen
Holzbau/Trockenbau/Maler
Pool
928 145 038
677 749 161
www.rastede.biz
r.rastede@telefonica.net

ARTE METAL
Jens Ockert
Schlosserei
• Vergitterungen • Geländer
• Edelstahl (VA)
• Stahlmöbel
Mobil: 698 317 717
Email: artemetal@ymail.com
http://metallbau-gran-canaria.jimdo.com

DR. ROBERT WOEHRL
DEUTSCHER TIERARZT
828 700 750 • dr-woehrl.com
URBANIZACIÓN LAS LLAVES • C. FATAGA 2
35100 SAN FERNANDO

■ AUFLÖSUNG DES SUDOKUS VON SEITE **42**

leicht

4	3	2	7	5	9	8	1	6
8	9	1	6	3	2	4	7	5
5	6	7	4	1	8	9	2	3
7	5	3	2	8	1	6	9	4
6	2	8	5	9	4	1	3	7
9	1	4	3	7	6	2	5	8
2	7	6	9	4	3	5	8	1
3	8	9	1	6	5	7	4	2
1	4	5	8	2	7	3	6	9

schwer

8	3	1	4	6	9	5	7	2
4	6	2	5	7	1	8	3	9
5	9	7	3	8	2	1	4	6
1	4	9	6	5	8	7	2	3
6	2	5	7	9	3	4	1	8
3	7	8	1	2	4	9	6	5
2	5	6	8	1	7	3	9	4
9	1	3	2	4	5	6	8	7
7	8	4	9	3	6	2	5	1

soloconsol
Alles in Solar-Energie
SOLARLUFTKOLLEKTOREN
Jetzt 40% Preisnachlass
zum LÜFTEN ENTFEUCHTEN, HEIZEN
SCHWIMMBADBEHEIZUNG
FOTOVOLTAIK-ANLAGEN
Dipl.Ing. Uwe Schmid
www.soloconsol.com - info@soloconsol.com
Tel.: 928263910 - Mobil: 691224488

Haus- und Grundstücksverwaltung
Eigentümergemeinschaften
Private und touristische Immobilien
Behördengänge
Polizei, Einwohnermeldeamt, Sozialversicherung, Finanzamt
Arbeitsamt, Straßenverkehrsamt
Seguros Catalana Occidente
Hausrat-, Haftpflicht-, Kfz-Krankenversicherung
An-, Um-, Abmeldung
Wasser, Strom, Telefon, Bank
CORNELIA BÜTEFÜHR
Administradora de fincas
Tel.: 644 40 98 99
cornelia.butefuhr@gmail.com

www.viva-canarias.es

EUROPA POLICLÍNICA
Avda. de Francia N° 1
(neben der Apotheke)
35100 Playa del Inglés
Tel.: 928 760 174
europapoliclinica@hotmail.com
Allgemeinmedizin Ambulante Chirurgie
Röntgen Elektrokardiogramm
mehrere Behandlungsräume
Quickwertauswertung
Laboruntersuchungen
Sauerstoff- und Aerosoltherapie
Zahnheilkunde
Allgemeine Chirurgie
Traumatologie und Orthopädie
Urologie, Neurologie, Frauenheilkunde
Kinder- und Jugendmedizin
Gynäkologie (auch über Mapfre und DKV-Versicherung)
Schwangerschaftsbegleitung und Kontrolluntersuchung (Mapfre und DKV)
Spezialisten aus Las Palmas
WEITER LEISTUNGEN:
Massage und Akupunktur
Krankenwagennotdienst
Hausbesuche
Hilfsmittel
An allen Tagen geöffnet ab 9.00 Uhr
(auch an Feiertagen)

Allianz
Versicherung · Vorsorge · Vermögen
Versicherungs SERVICES
Agencia exclusiva de Allianz seguros
MIEMBRO DEL CLUB DE EXCELENCIA 2019
JENS GIESEN
Agente exclusivo 553-C 0018218
Miembro del club de excelencia 2017
Av. de Gáldar 70, Oficina 1
35100 San Fernando
Tel.: 928 730 133 Mobil: 619 601 304
Bürozeiten: Mo. - Fr. von 9.00 bis 15.00 Uhr
versicherungs.services@allianzmed.es
www.versicherungs-service.net

DKV
Krankenversicherungen, Tagegeld-, Sterbe
Servitop CANARIAS
Agencia exclusiva de DKV seguros
mediador preferente
JENS GIESEN
SERVITOP CANARIAS S.L.
Av. de Gáldar 70, Oficina 2
35100 San Fernando
Tel.: 928 730 133 Mobil: 619 601 304
Bürozeiten: Mo. - Fr. von 9.00 bis 15.00 Uhr
servitop.canarias@dkvdirecto.com
www.servitopcanarias.net

CLINICA OASIS
Klinik für Diagnostik
Dr. med. Nancy Oblitas
Dr. med. A. Valenzuela Bossmeyer
Dres. an der Universität Zürich
• Innere Medizin
• Kardiologie
• Magendarmkrankheiten
(Urologie und Orthopädie nach Vereinbarung)
In Maspalomas: Avda. del Oasis 31
(vis á vis Hotel Palm Beach)
Tel.: 928 14 11 70
In Playa del Inglés:
Avda. de Gran Canaria 56, Club 25
Tel.: 928 77 64 24
Mobil: 619 55 33 96
Neue Sprechzeiten: Mo. - Sa. 8 - 13 h

ANTIGÜEDADES COLECCIONISMO · OCASIONES
VINTAGE SHOP SEGUNDA MANO
DER Vintage- und Second Hand-Laden in San Fernando, für Schnäppchenjäger, Sammler, Kenner und Geschenkesucher!
Bei uns findest Du Design- und Vintagekleidung, sowie Accessoires, Uhren, Bilder, Schmuck, edles Porzellan, hochwertige Sammlerstücke, Second Hand-Gebrauchsartikel und die Bücher-Tauschkiste!
Calle Jose Yanez Matos 1, Local 14 (hinter Cafe Insider)
Geöffnet: Mo. - Fr. 9.30 - 13.30 h und 16.30 - 19.30 h
Sa. 9.30 - 13.30 h Tel.: (0034) 639 127 598

FACHARZT
HAUS-/HOTEL-BESUCHE
A. MARTINS
Mo-Fr 9-15 h
Sa/So 11-14 h
(+34) 630 070 121 / (+49) 162 405 2545
Allgemeinmedizin
Schwerpunkt Orthopädie
Schmerztherapien • Injektionen
Infiltrationen • Chirotherapie
(Ohr-) Akupunktur • EKG
Sonographie • HNO • Haut
Hyaluronsäurespritzen gegen Arthrose und Falten
arztmedico@web.de
www.arztmedico.eu

BLEIBEN SIE INFORMIERT ...
VIVA ONLINE
19 Euro Halbjahr | 35 Euro Jahr | 69 Euro Premium
www.viva-canarias.es

Apotheken Notdienste
„Farmacía"

MONTAG, 1. FEBRUAR 2021

ARD

19.15 Dokumentation

4.30 ARD-Morgenmagazin ◪
8.00 Tagesschau ◪
8.05 Live nach Neun ◪
8.55 Verrückt nach Meer ◪ Dokureihe. Die „Weiße Lady“ kreuzt in der Karibik. Auf Tobago wird der Rumpf des Schiffes nach der Havarie inspiziert.
9.45 Meister des Alltags ◪
10.15 Wer weiß denn sowas? ◪ Show. Gäste: Angelika Milster, Alexander Klaws
11.00 Tagesschau ◪
11.15 ARD-Buffet ◪ Magazin
12.00 ZDF-Mittagsmagazin ◪
13.00 Tagesschau ◪
13.10 Rote Rosen ◪ Telenovela
14.00 Tagesschau ◪
14.10 Sturm der Liebe ◪ Telenovela
15.00 Tagesschau ◪ Magazin
15.10 Das Quiz mit Jörg Pilawa ◪ Show
16.00 Tagesschau ◪
16.15 Brisant Magazin
17.00 Wer weiß denn sowas? ◪ Show. Gäste: Michael Kessler, Paul Panzer
17.50 Morden im Norden ◪ Krimiserie. Freier Fall
18.45 Wissen vor acht – Zukunft ◪ Metastasentablette – Krebs in der Falle
18.50 Wetter vor acht ◪
18.55 Börse vor acht ◪
19.00 Tagesschau ◪
19.15 Hirschhausen als Corona-Impfproband ◪ Dokumentation. An der Uniklinik Köln durchläuft Hirschhausen alle Schritte von Gesprächen und körperlicher Untersuchung über Blutentnahme und Impfung.
20.00 Hart aber fair ◪ Diskussion. Moderation: Frank Plasberg
21.15 Tagesthemen ◪
21.50 Keine Zinsen – Miese Rente ◪ Dokumentation
22.35 Die Kirche bin ich – Wie der Papst unfehlbar wurde ◪ Dokumentation
23.20 Nachtmagazin ◪
23.40 Polizeiruf 110: Monstermutter Krimireihe, D 2021
1.10 Tagesschau
1.15 Hart aber fair Diskussion
2.30 Brisant Magazin
3.10 Deutschlandbilder
3.40 Tagesschau Magazin
3.45 Keine Zinsen ◪

ZDF

19.15 Kriminalfilm

4.30 ARD-Morgenmagazin ◪▭
8.00 heute Xpress ◪▭
8.05 Volle Kanne – Service täglich ◪▭ Magazin
9.30 Notruf Hafenkante ◪▭ Mattes im Fadenkreuz
10.15 SOKO Stuttgart ◪▭ Krimiserie. Major Mimis Ende. Das Fotoshooting einer Gruppe Cosplayer endet für die junge Krankenschwester Inka Fellner tödlich.
11.00 heute ▭ Infomagazin
11.10 drehscheibe ▭ Magazin
12.00 ZDF-Mittagsmagazin ◪▭
13.00 heute – in Deutschland
13.15 Die Küchenschlacht ▭ Show. Johann Lafer sucht den Spitzenkoch
14.00 heute Xpress ◪▭
14.05 Bares für Rares ◪▭
15.00 heute – in Europa ◪▭
15.10 Die Rosenheim-Cops ◪▭ Ein geschätzter Schätzer Mit Joseph Hannesschläger
16.00 heute ◪▭ Infomagazin
16.10 hallo deutschland ◪▭
16.45 Leute heute ◪▭ Magazin
17.00 SOKO Potsdam ◪▭ Krimiserie. Irina Mit Caroline Erikson
18.00 heute ◪▭ Infomagazin
18.20 Wetter ◪▭ Nachrichten
18.25 WISO ◪▭ Magazin. Moderation: Marcus Niehaves
19.15 Sarah Kohr – Schutzbefohlen ◪▭ Kriminalfilm, D 2020. Mit Lisa Maria Potthoff. Regie: Bruno Grass. Kohr greift ein, als der Anschlag auf den chinesischen Geschäftsmann Mian Chen dessen Personenschützer überfordert.
20.45 heute-journal ◪ Magazin
21.15 Bodyguard ◪ Nachdem er einen Terroranschlag verhindert hat, wird der Cop David Budd Bodyguard der britischen Innenministerin.
23.10 heute journal update ▭
23.25 Lockdown – Tödliches Erwachen ◪ⅮⅮ▭ Psychothriller, D 2017 Mit Alice Dwyer. Regie: Bogdana Vera Lorenz
0.40 Sebastian Pufpaff ▭
0.45 Bares für Rares ◪▭
1.40 Bares für Rares ◪▭
2.30 Bares für Rares ◪▭
3.25 Bares für Rares ◪▭
4.15 hallo deutschland ◪▭

RTL

19.15 Dokusoap

5.00 Guten Morgen Deutschland Magazin
7.30 Gute Zeiten, schlechte Zeiten ◪ Soap
8.00 Unter uns Soap
8.30 Alles was zählt ◪ Soap
9.00 Der Blaulicht-Report Dokusoap. Angriff auf Wildpinkler / Augenzeuge beobachtet sexuelle Belästigung
10.00 Der Blaulicht-Report Dokusoap. Zimmermädchen findet Haare und Blut / Busfahrer zieht seine Hose runter
11.00 Punkt 12 Magazin
13.00 Tatort Deutschland – aus den Akten der Justiz
14.00 Die Superhändler: Lieblingsdeals Show
15.00 Die Superhändler – 4 Räume, 1 Deal Show
16.00 Die Superhändler – 4 Räume, 1 Deal Show
16.30 Unter uns Soap
17.00 Explosiv – Das Magazin
17.30 Exclusiv – Das Star-Magazin
17.45 RTL aktuell
18.05 Alles was zählt ◪ Soap
18.40 Gute Zeiten, schlechte Zeiten ◪ Soap Lilly kann nicht fassen, dass Nihat sie als Schlampe hinstellt. Die beendet daraufhin die Affäre.
19.15 Undercover Boss Dokusoap. TEAMWORK Instore Services GmbH. Chef von 5.000 Corona-Helden ist Stefan Krause, geschäftsführender Gesellschafter von Teamwork Instore Services. Während der zweiten Welle Ende 20 jobbt er als Kassierer, Verräumer oder Lagerist u.a. bei Rewe, Edeka und Fressnapf.
21.15 Extra – Das RTL Magazin Moderation: Jana Azizi
22.25 Spiegel TV Magazin
23.00 RTL Nachtjournal
23.30 Die Alltagskämpfer – ÜberLeben in Deutschland Reportagereihe
0.15 Ohne Filter – So sieht mein Leben aus! Reportagereihe. Das ist dein Tag!
0.45 Der Blaulicht-Report
1.35 Der Blaulicht-Report
2.25 Der Blaulicht-Report
3.15 Der Blaulicht-Report

SAT.1

19.15 Reportagereihe

4.30 Sat.1-Frühstücksfernsehen Magazin
9.00 Im Namen der Gerechtigkeit – Wir kämpfen für Sie! Dokusoap
10.00 Im Namen der Gerechtigkeit Dokusoap. Mitwirkende: Alexander Hold, Stephan Lucas, Alexander Stephens, Isabella Schulien. Das Team um Alexander Hold versucht, Streitigkeiten zu schlichten, bevor sie vor Gericht kommen.
11.00 Auf Streife – Berlin
12.00 Auf Streife Dokusoap
13.00 Auf Streife Dokusoap
14.00 Auf Streife – Die Spezialisten Reporter schauen Beamten der Autobahnpolizei, Wasserschutzpolizei, Feuerwehr und des Zolls über die Schulter.
15.00 Klinik am Südring Dokusoap. In der Reihe wird mit echten Medizinern, Pflegern und Krankenschwestern der Krankenhausalltag nachgestellt.
16.00 Die Gemeinschaftspraxis Dokusoap
16.30 K11 – Die neuen Fälle Dokusoap
17.00 Buchstaben Battle Show
18.00 5 Gold Rings Show
18.55 Sat.1 Nachrichten
19.15 Lebensretter hautnah – Wenn jede Sekunde zählt ◪ Reportagereihe. Gezeigt wird die anstrengende und teils emotional belastende Arbeit von Rettungssanitätern in ganz Deutschland. Durch eine spezielle Kameratechnologie können die ZuschauerInnen die Einsätze hautnah miterleben.
21.15 akte. Das Magazin informiert über Schicksale und Skandale mit Schwerpunkt auf Verbraucherschutz.
22.15 SAT.1 Reportage Reportagereihe. Deutschland möbelt auf – die neue Lust am Wohnen
23.15 The Biggest Loser Show
1.25 Auf Streife – Die Spezialisten Dokusoap
2.15 Auf Streife – Die Spezialisten Dokusoap
2.55 Auf Streife – Die Spezialisten Dokusoap
3.45 Auf Streife Dokusoap

PRO 7

19.15 Comedyserie

4.55 Frühprogramm
6.35 Two and a Half Men ◪ⅮⅮ
7.00 Last Man Standing Sitcom
7.30 Last Man Standing Sitcom
7.55 Man with a Plan ▭ Serie
8.20 Man with a Plan ▭ Serie
8.50 Last Man Standing. ⅮⅮ▭
9.15 Last Man Standing. ⅮⅮ
9.40 2 Broke Girls. ⅮⅮ▭
10.10 2 Broke Girls. ⅮⅮ▭
10.35 Scrubs – Die Anfänger ◪
11.00 Scrubs – Die Anfänger ◪
11.25 Young Sheldon ◪ⅮⅮ▭
11.50 Young Sheldon ◪ⅮⅮ▭
12.20 Two and a Half Men ◪ⅮⅮ
12.45 Two and a Half Men ◪ⅮⅮ
13.15 Two and a Half Men ◪ⅮⅮ ▭ Sitcom. Ein Eissandwich im Ofen. Mit Jon Cryer
13.40 The Middle Sitcom. Das Schaltjahr
14.10 The Middle Sitcom Der Zeitungsjunge
14.35 The Big Bang Theory ◪ Sitcom. Unflotter Dreier
15.05 The Big Bang Theory ◪ Kleines Gefäß mit Honig
15.30 The Big Bang Theory ◪ Die Geschenk-Hypothese
16.00 taff Magazin
17.00 Newstime Nachrichten
17.10 Die Simpsons ◪ⅮⅮ▭ Trickserie. Fern der Heimat
17.35 Die Simpsons ◪ⅮⅮ▭ Trickserie. El Barto
18.05 Galileo Magazin
19.15 Young Sheldon ◪ Comedyserie. Geprellte Rippen und verletzte Egos
19.45 Young Sheldon ◪ Comedyserie. Tommy, Jason und die Schulhofschlägerei
20.15 Outmatched – Allein unter Genies ◪ Sitcom. Der Rückzugsort
20.45 Outmatched – Allein unter Genies ◪ Sitcom Die Geburtstagsenthüllung
21.15 The Big Bang Theory ◪ ⅮⅮ Der Ohrwurm
21.40 The Big Bang Theory ◪
22.10 The Big Bang Theory ◪ⅮⅮ
22.35 The Big Bang Theory ◪ⅮⅮ
23.00 Young Sheldon ◪
23.30 Young Sheldon ◪
23.50 Outmatched – Allein unter Genies ◪ Sitcom
0.20 Outmatched – Allein unter Genies ◪ Sitcom
0.45 The Big Bang Theory ◪
1.15 The Big Bang Theory ◪
1.40 The Big Bang Theory ◪
1.55 The Big Bang Theory ◪

RTLZWEI

14.55 Hilf mir! Jung, pleite, verzweifelt ... ▭ Dokusoap
16.05 Krass Schule – Die jungen Lehrer ▭ Dokusoap
17.05 Köln 50667 ▭ Dokusoap
18.05 Berlin – Tag & Nacht ▭
19.15 Die Geissens – Eine schrecklich glamouröse Familie! ▭ Dokusoap
20.15 Die Geissens – Eine schrecklich glamouröse Familie! ▭ Dokusoap
21.15 Reeperbahn privat! Das wahre Leben auf dem Kiez ▭ Dokureihe
23.15 exklusiv – Die Reportage

VOX

14.00 Shopping Queen
15.00 4 Hochzeiten und eine Traumreise Dokusoap
16.00 Zwischen Tüll und Tränen Dokusoap
17.00 First Dates Dokusoap
18.00 Das perfekte Dinner
19.15 Showtime of my Life – Stars gegen Krebs Ladies Night. Mitwirkende: Motsi Mabuse, Joachim Llambi
21.50 Prominent! Spezial
22.45 vox nachrichten
23.05 Medical Detectives ◪
0.00 Medical Detectives ◪
0.45 Medical Detectives ◪

KABEL EINS

12.00 The Mentalist ◪ⅮⅮ Krimiserie. Wahrheit tut weh
12.55 Hawaii Five-0 ◪ⅮⅮ Serie
13.50 Navy CIS: L.A. ◪ⅮⅮ
14.50 News Nachrichten
15.00 Navy CIS ◪ⅮⅮ Krimiserie
15.55 Abenteuer Leben täglich
16.55 Mein Lokal, Dein Lokal
17.55 Achtung Kontrolle!
19.15 Krieg der Welten ◪ⅮⅮ Sci-Fi-Film, USA 2005
21.40 Aliens vs. Predator 2 ◪ ⅮⅮ Sci-Fi-Horror, USA/MEX 2007. Mit Steven Pasquale
23.25 Batman Forever ◪ⅮⅮ Fantasyfilm, USA/GB 1995

EURO

12.00 Ski alpin: Weltcup
12.45 Ski alpin: Weltcup
13.30 Ski alpin: Weltcup
15.00 Ski alpin: Weltcup
16.00 Tennis: ATP World Tour
17.00 Tennis: ATP World Tour
18.00 Olympische Spiele
18.30 Olympische Spiele
19.00 Olympische Spiele
19.30 Olympische Spiele
20.00 Biathlon: EM
20.30 Biathlon: EM
21.00 Biathlon: EM
21.30 Biathlon: EM
22.00 Langlauf: Weltcup
23.00 Langlauf: Weltcup

WDR

17.00 WDR aktuell / Lokalzeit ◪
17.15 Servicezeit ◪ Magazin
17.45 Aktuelle Stunde ◪
19.00 Tagesschau ◪
19.15 Doc Esser ◪ Magazin
20.00 Hirschhausens Sprechstunde ◪ Magazin
20.45 WDR aktuell ◪
21.15 Unterwegs im Westen ◪
21.45 Menschen hautnah ◪
22.30 Die mit dem Bauch tanzen ◪ Dokufilm, D 2013
23.40 Happy – Mein Vater, die Thaifrau und ich ◪ Dokumentarfilm, D/THAI 2016

BR

16.30 Frankenschau aktuell ▭
17.00 Abendschau ◪▭
17.30 Rundschau ◪▭
18.00 Frech und frei ◪▭ Show
18.30 Dahoam is Dahoam ◪▭
19.00 Tagesschau ◪▭
19.15 Heimat der Rekorde ◪▭
20.00 Kloster Waldsassen ◪▭
20.45 Rundschau Magazin ◪▭
21.00 Lebenslinien ◪▭
21.45 Der Millionenbauer ◪
22.35 Schlachthof ▭ Show
23.20 Ringlstetter ▭ Talkshow
0.05 Dahoam is Dahoam ◪▭
0.35 Wir in Bayern ◪▭

MDR

17.10 Brisant ◪▭ Magazin
17.54 Unser Sandmännchen ◪
18.00 MDR Regional ◪▭
18.30 MDR aktuell ◪▭
18.50 Mach dich ran! ◪▭ Show
19.15 Polizeiruf 110: Mordsfreunde Krimireihe, D 1999
20.45 MDR aktuell ◪▭
21.10 Fakt ist! ▭ Talkshow
22.10 Winterlicht – Der Usedom-Krimi ◪▭ Kriminalfilm, D 2018
23.35 Der Kroatien-Krimi: Tote Mädchen ◪▭ Kriminalfilm, D 2020. Mit N. Rahmanian

NDR

16.10 Leopard, Seebär & Co. ◪
17.00 Ländermagazine
17.15 Die Nordreportage ◪
17.45 DAS! ◪ Magazin
18.30 Ländermagazine
19.00 Tagesschau ◪
19.15 Markt ◪ Magazin
20.00 Die Ernährungs-Docs ◪
20.45 NDR Info ◪ Magazin
21.00 45 Min ◪ Dokureihe
21.45 Kulturjournal ◪ Magazin
22.15 Teufelsmoor ◪ Mysterythriller, D 2017
23.45 Die Ernährungs-Docs ◪
0.30 Markt ◪ Magazin

HR

18.15 alle wetter ▭ Magazin
18.30 hessenschau ◪▭
19.00 Tagesschau ◪▭
19.15 Kamtschatka – Die Abenteuer der jungen Bären
20.00 Eine Welt ohne Insektensterben Dokumentation
20.30 hessenschau ▭
20.45 Tatort: Falsch verpackt ▭ Krimireihe, A 2012
22.10 heimspiel! ▭ Magazin
22.55 Das hr Comedy Festival
23.40 Reiff für die Insel ◪▭ Katharina und der große Schatz. Krimikomödie, D 15

RBB

16.05 Morden im Norden
17.00 rbb UM6 Ländermagazin
17.27 zibb Magazin
18.30 Regionales Magazin
19.00 Tagesschau ◪
19.15 Super.Markt Magazin
20.00 Eine Frage der Haltung
20.45 rbb24 Magazin
21.15 Tatort: Der Feinkosthändler Krimireihe, D 1978
22.45 Polizeiruf 110: Reklamierte Rosen Krimireihe, DDR 1976. Mit Peter Borgelt
23.50 Hubert ohne Staller
0.35 Morden im Norden

3SAT

17.30 nano ▭ Magazin
18.00 heute ◪▭ Nachrichten
18.20 Kulturzeit ▭ Magazin
19.00 Tagesschau ◪▭
19.15 Das Große Barriere-Riff ◪▭ Dokureihe. Naturwunder der Superlative
20.00 Das Große Barriere-Riff
20.45 Das Große Barriere-Riff
21.25 Sebastian Pufpaff: Noch nicht Schicht! ▭
21.35 Weit. Die Geschichte von einem Weg um die Welt ▭ Dokumentarfilm, D 2017
23.40 Gastarbeiter Gottes ◪▭
0.10 10vor10 ▭ Infomagazin

ORF 1

17.00 ZIB 18 ▭ Magazin
17.10 Magazin 1 ▭
17.20 Q1 Ein Hinweis ist falsch
18.05 The Big Bang Theory ◪
18.30 Zeit im Bild Nachrichten
18.56 Sport aktuell ▭
19.03 Hallo Österreich ▭
19.15 Vorstadtweiber ▭
20.10 Grey's Anatomy ◪▭
20.50 ZIB Flash ▭ Magazin
21.00 New Amsterdam. ⅮⅮ▭
21.45 ZIB Nacht ▭ Magazin
22.00 Station 19 ◪▭ Actionserie
22.45 Game of Silence. ⅮⅮ▭
23.25 Supernatural ⅮⅮ▭
0.05 Vorstadtweiber ◪ⅮⅮ▭

ORF 2

17.30 konkret ▭ Magazin
17.51 infos & tipps ▭ Magazin
18.00 Bundesland heute ▭
18.23 Wetter ▭ Magazin
18.30 Zeit im Bild ▭ Magazin
18.56 Sport aktuell Magazin
19.05 Seitenblicke ▭ Magazin
19.15 Die Millionen-Show ▭
20.10 Thema ▭ Magazin
21.00 ZIB 2 ▭ Magazin
21.30 kulturMontag ▭ Magazin
22.15 Skandal! Ist die Freiheit der Kunst in Gefahr? ▭
23.10 Spuren des Bösen. ⅮⅮ▭ Schuld. Krimireihe, A/D 19
0.40 Die Millionen-Show ▭

©TVextra Verlag, Hamburg www.tv-extra.de

ⅮⅮ Dolby Surround SW schwarzweiß ◪ Untertitel für Hörgeschädigte ▭ Breitbild

Programmänderungen möglich

DIENSTAG, 2. FEBRUAR 2021

ARD

19.15 Fußball

4.30 ARD-Morgenmagazin ◪
8.00 Tagesschau ◪
8.05 Live nach Neun ◪
8.55 Verrückt nach Meer ◪ Dokureihe. Auf Grenada finden die Flitterwöchner Kira und Gordon endlich den perfekten Ort, um ihre Liebe zu verewigen.
9.45 Meister des Alltags ◪ Moderation: Florian Weber
10.15 Wer weiß denn sowas? ◪
11.00 Tagesschau ◪
11.15 ARD-Buffet ◪ Magazin
12.00 ZDF-Mittagsmagazin ◪ Mit heute Xpress
13.00 Tagesschau ◪
13.10 Rote Rosen ◪ Telenovela
14.00 Tagesschau ◪
14.10 Sturm der Liebe ◪ Telenovela. Mit Dieter Bach
15.00 Tagesschau ◪
15.10 Das Quiz mit Jörg Pilawa
16.00 Tagesschau ◪
16.15 Brisant Boulevardmagazin
17.00 Wer weiß denn sowas? ◪ Show. Gäste: Guido Hammesfahr, Willi Weitzel Moderation: Kai Pflaume
17.50 WaPo Berlin ◪ Krimiserie Tanz in den Tod
18.45 Sportschau vor acht ◪ Magazin. Moderation: Matthias Opdenhövel
18.50 Wetter vor acht ◪
18.55 Börse vor acht ◪
19.00 Tagesschau ◪
19.15 Fußball: DFB-Pokal ◪ⅮⅮ Achtelfinale: Borussia Dortmund – SC Paderborn 07. Aus Dortmund Moderation und Kommentar: Matthias Opdenhövel. Experte: Bastian Schweinsteiger. Dazwischen: ca. 21.35 Tagesthemen, ca. 22.50 Zsfg. von den Spielen: Holstein Kiel – SV Darmstadt 98, Rot-Weiss Essen – Bayer 04 Leverkusen, Werder Bremen – SpVgg Greuther Fürth
22.30 Sportschau Thema ◪
23.30 Nachtmagazin ◪
23.50 Mordkommission Istanbul ◪ⅮⅮ Mord am Bosporus Krimireihe, D/TRK 2009
1.20 Tagesschau
1.25 Der Metzger und der Tote im Haifischbecken ◪ⅮⅮ Kriminalfilm, D 2014
2.55 Die Kirche bin ich – Wie der Papst unfehlbar wurde ◪ Dokumentation

ZDF

19.15 Liebesdrama

4.30 ARD-Morgenmagazin ◪▭
8.00 heute Xpress ◪▭
8.05 Volle Kanne – Service täglich ◪▭ Magazin
9.30 Notruf Hafenkante ◪▭ Krimiserie. Abgeschoben
10.15 SOKO Stuttgart ◪▭ Krimiserie. Klassenfahrt in den Tod. Für Constantin, der mit seinem Deutsch-Kurs auf Klassenfahrt ist, endet eine feucht-fröhliche Partynacht tödlich.
11.00 heute ▭ Infomagazin
11.10 drehscheibe ▭ Magazin
12.00 ZDF-Mittagsmagazin ◪▭
13.00 heute – in Deutschland
13.15 Die Küchenschlacht ▭ Show. Johann Lafer sucht den Spitzenkoch
14.00 heute Xpress ◪▭
14.05 Bares für Rares ◪▭
15.00 heute – in Europa ◪▭
15.10 Die Rosenheim-Cops ◪▭ Krimiserie. Der letzte Tango. Mit J. Hannesschläger
16.00 heute ◪▭ Infomagazin
16.10 hallo deutschland ◪▭
16.45 Leute heute ◪▭ Magazin
17.00 SOKO Hamburg ◪▭ Krimiserie. Kiezliebe
18.00 heute ◪▭ Infomagazin
18.20 Wetter ◪▭ Nachrichten
18.25 Die Rosenheim-Cops ◪▭ Krimiserie. Die Party ist aus. Mit Dieter Fischer
19.15 Inga Lindström: Die andere Tochter ◪▭ Liebesdrama, D 2018 Mit Paula Schramm, Max Woelky. Regie: Stefanie Sycholt. Jette erfährt, dass sie kurz nach der Geburt im Krankenhaus mit einem anderen Mädchen vertauscht wurde.
20.45 heute-journal ◪ Wetter
21.15 Die Anstalt ◪▭ Show. Politsatire. Mit Maike Kühl, Severin Groebner. Mod.: Max Uthoff, Claus von Wagner
22.00 Leschs Kosmos ◪▭
22.30 Markus Lanz ◪▭
23.45 heute journal update ▭
0.00 Sebastian Pufpaff ▭
0.05 Bodyguard ◪▭
2.00 Springflut ◪ⅮⅮ▭ Vermisst. Krimireihe, S/D/B 2016. Mit Julia Ragnarsson. Regie: Pontus Klänge
3.30 The Five – Drama in Westbridge ◪ⅮⅮ▭
4.15 hallo deutschland ◪▭

RTL

19.15 Show

4.35 Explosiv – Das Magazin
5.00 Guten Morgen Deutschland Magazin
7.30 Gute Zeiten, schlechte Zeiten ◪ Soap
8.00 Unter uns Soap
8.30 Alles was zählt ◪ Soap
9.00 Der Blaulicht-Report Zimmermädchen findet verletzte Frau im Wäschewagen / Teenager im Pfandautomat
10.00 Der Blaulicht-Report Attraktiver Sportlehrer geht ins Netz / 69-jährige Rentnerin sieht Aliens
11.00 Punkt 12 Magazin
13.00 Tatort Deutschland – aus den Akten der Justiz
14.00 Die Superhändler: Lieblingsdeals Show Sükrü Pehlivan
15.00 Die Superhändler – 4 Räume, 1 Deal Show
16.00 Die Superhändler – 4 Räume, 1 Deal Show
16.30 Unter uns Soap
17.00 Explosiv – Das Magazin
17.30 Exclusiv – Das Star-Magazin
17.45 RTL aktuell
18.05 Alles was zählt ◪ Soap
18.40 Gute Zeiten, schlechte Zeiten Yvonne macht sich Sorgen, weil sie ihre Tochter nicht erreicht. Wird Gerner ihr die Wahrheit sagen?
19.15 Deutschland sucht den Superstar Die Castings (9/13) Jury: Dieter Bohlen, Maite Kelly, Mike Singer Die Casting-Kandidaten müssen ihr Bestes geben.
21.30 Absolut Dokureihe. Dieter Bohlen ist ein Phänomen: Als erfolgreicher Komponist in Deutschland mit insgesamt 23 Nummer-Eins-Hits hat er eine absolute Ausnahmestellung. Zum ersten Mal seit 16 Jahren war er auf einer längeren Tour.
22.15 Täglich frisch geröstet
23.00 RTL Nachtjournal
23.30 Deutschland sucht den Superstar Show Die Castings (9/13) r
1.25 Absolut Dokureihe Dieter Bohlen
2.05 Der Blaulicht-Report
2.55 Der Blaulicht-Report
3.45 Der Blaulicht-Report
4.25 Exclusiv – Das Star-Magazin

SAT.1

19.15 Familienfilm

4.30 Sat.1-Frühstücksfernsehen Magazin
9.00 Im Namen der Gerechtigkeit – Wir kämpfen für Sie! Dokusoap
10.00 Im Namen der Gerechtigkeit – Wir kämpfen für Sie! Dokusoap. Mit Alexander Hold, Stephan Lucas
11.00 Auf Streife – Berlin
12.00 Auf Streife Dokusoap. Die gescriptete Doku zeigt auf der Basis realer Polizeifälle den harten und gefährlichen Einsatz echter Polizisten.
13.00 Auf Streife Dokusoap
14.00 Auf Streife – Die Spezialisten Dokusoap
15.00 Klinik am Südring In der Reihe wird mit echten Medizinern der Krankenhausalltag nachgestellt.
16.00 Die Gemeinschaftspraxis
16.30 K11 – Die neuen Fälle Auch in den neuen Fällen gehört das Studium von Akten, Telefonrecherchen und Besprechungen ebenso zum Alltag eines Kriminalpolizisten wie Verfolgungsjagden, Observierungen und Zeugenvernehmungen.
17.00 Buchstaben Battle
18.00 5 Gold Rings Show
18.55 Sat.1 Nachrichten
19.15 Honig im Kopf ◪ⅮⅮ Familienfilm, D 2014. Mit Til Schweiger, Dieter Hallervorden. Regie: Til Schweiger. Der ehemalige Tierarzt Amandus zeigt zunehmend Anzeichen einer Alzheimer-Erkrankung. Sein Sohn Niko erkennt, dass Amandus Hilfe benötigt, und plant, ihn in einem Pflegeheim unterzubringen. Das will die elfjährige Tilda, die sehr an ihrem Großvater hängt, jedoch nicht akzeptieren.
22.05 Und weg bist Du ◪ Komödie, D 2012. Mit Annette Frier. Regie: Jochen Alexander Freydank
0.00 Schneemann ◪ Drama, GB/USA/S/J/CHN 2017 Mit Michael Fassbender
2.00 Auf Streife – Die Spezialisten Dokusoap
2.40 Auf Streife – Die Spezialisten Dokusoap
3.30 Auf Streife Dokusoap

PRO 7

19.15 Show

4.30 Frühprogramm
6.30 The Big Bang Theory ◪
7.00 The Big Bang Theory ◪
7.25 The Big Bang Theory ◪
7.50 2 Broke Girls. ⅮⅮ▭
8.20 2 Broke Girls. ⅮⅮ▭
8.45 Man with a Plan ▭ Serie
9.10 Man with a Plan Serie
9.35 Scrubs – Die Anfänger ◪
10.05 Scrubs – Die Anfänger ◪
10.30 Scrubs – Die Anfänger ◪
10.55 Scrubs – Die Anfänger ◪
11.25 Last Man Standing. ⅮⅮ
11.50 Last Man Standing. ⅮⅮ
12.15 Two and a Half Men ◪ⅮⅮ
12.45 Two and a Half Men ◪ⅮⅮ
13.10 Two and a Half Men ◪ⅮⅮ Sitcom. Ein ganzer Kerl
13.40 The Middle Sitcom. Die Aufgabe. Mit Neil Flynn
14.05 The Middle Sitcom Die Vertrauenslehrerin
14.35 The Big Bang Theory ◪ Sitcom. Monte der Roboter
15.00 The Big Bang Theory ◪ Sitcom. Der Freundschafts-Algorithmus
15.30 The Big Bang Theory Sitcom. In der Kreditklemme
16.00 taff Magazin
17.00 Newstime Nachrichten
17.10 Die Simpsons ◪ⅮⅮ▭ How I Wet Your Mother
17.35 Die Simpsons ◪ⅮⅮ Mein Freund, der Roboter
18.05 Galileo Magazin
19.15 Wer stiehlt mir die Show? Palina Rojinski, Elyas M'Barek, Thomas Gottschalk versuchen, mehrere Quizrunden zu gewinnen. Der Sieger erklimmt in der nächsten Show den Moderatorenstuhl und degradiert den Quizmaster Joko Winterscheidt zum Kandidaten.
21.55 Das Duell um die Welt – Team Joko gegen Team Klaas Gäste: Lena Meyer-Landrut, Clueso, Evil Jared Hasselhoff, Jochen Schropp
1.05 Big Stories Show. Die erfolgreichsten Girl- und Boybands
2.05 Good Boss, Bad Boss Reportagereihe Lukas Podolskis Brauhaus zum Prinzen
2.55 2 Broke Girls Sitcom. Schuldenkrise
3.15 2 Broke Girls Sitcom. Das Schrankbett
3.35 Galileo Magazin

RTLZWEI

14.55 Hilf mir! Jung, pleite, verzweifelt ... ▭ Dokusoap
16.05 Krass Schule – Die jungen Lehrer ▭ Dokusoap
17.05 Köln 50667 ▭ Dokusoap
18.05 Berlin – Tag & Nacht ▭ Wen liebe ich denn?
19.15 Hartz und herzlich ▭ Dokureihe. Köln-Bickendorf
21.15 Armes Deutschland – Stempeln oder abrackern? ▭ Dokureihe
23.15 Autopsie – Mysteriöse Todesfälle Dokureihe
0.10 Die Forensiker – Profis am Tatort ▭ Dokusoap

VOX

14.00 Shopping Queen
15.00 4 Hochzeiten und eine Traumreise Dokusoap
16.00 Zwischen Tüll und Tränen Dokusoap
17.00 First Dates Dokusoap
18.00 Das perfekte Dinner
19.15 Showtime of my Life – Stars gegen Krebs Men's Night. Mitwirkende: Motsi Mabuse, Joachim Llambi
21.50 Prominent! Spezial
22.45 vox nachrichten
23.05 Medical Detectives ◪
0.00 Medical Detectives ◪
0.45 Medical Detectives ◪

KABEL EINS

12.05 The Mentalist ◪ Krimiserie
13.00 Hawaii Five-0 ◪ⅮⅮ
13.55 Navy CIS: L.A. ◪ⅮⅮ Serie
14.50 News Nachrichten
15.00 Navy CIS ◪ ⅮⅮ Krimiserie
15.55 Abenteuer Leben täglich
16.55 Mein Lokal, Dein Lokal
17.55 Achtung Kontrolle! Wir kümmern uns drum
19.15 The Watch – Nachbarn der 3. Art ◪ⅮⅮ▭ Komödie, USA 2012. Mit B. Stiller
21.25 Krieg der Welten ◪ⅮⅮ Sci-Fi-Film, USA 2005
23.50 Aliens vs. Predator 2 ◪ Sci-Fi-Horror, USA/MEX 07

EURO

12.00 Langlauf: Weltcup
13.00 Langlauf: Weltcup
13.45 Langlauf: Weltcup
14.30 Skispringen: Weltcup
15.30 Radsport: Cycling Show
16.00 Tennis: ATP World Tour
17.00 Tennis: ATP World Tour
18.00 Ski alpin: Weltcup
19.15 Ski alpin: Weltcup Super-G Damen
20.30 Ski alpin: Weltcup Slalom Herren, 2. Lauf (1. Tag)
21.30 Ski alpin: Weltcup Slalom Herren, 2. Lauf (2. Tag)
22.30 Nordische Kombination: Weltcup

WDR

17.00 WDR aktuell / Lokalzeit ◪
17.15 Servicezeit ◪ Magazin
17.45 Aktuelle Stunde ◪
19.00 Tagesschau ◪
19.15 Die Anden – Natur am Limit ◪ Dokureihe
20.00 Quarks ◪ Magazin
20.45 WDR aktuell ◪
21.15 Winterlicht – Der Usedom-Krimi ◪ Kriminalfilm, D 2018. Mit Katrin Sass
22.45 Babylon Berlin ◪
23.30 Traces ◪ Die Affäre
0.15 Traces ◪ Der Streit
1.00 Lokalzeit aus Köln

BR

16.30 Frankenschau aktuell ▭
17.00 Abendschau ◪▭
17.30 Rundschau ◪▭
18.00 Frech und frei ◪▭ Show
18.30 Dahoam is Dahoam ◪▭
19.00 Tagesschau ◪▭
19.15 Tatort: Die chinesische Methode ◪ Krimireihe, D 1991. Mit Miroslav Nemec
20.50 Rundschau Magazin ◪▭
21.05 Monaco Franze – Der ewige Stenz ◪
21.55 Bauen für die Zukunft ▭
22.40 Nachtlinie ▭ Gespräch
23.10 BR-Klassik ▭ Konzert

MDR

17.54 Unser Sandmännchen ◪
18.00 MDR Regional ◪▭
18.30 MDR aktuell ◪▭
18.50 Einfach genial ◪▭
19.15 Umschau ◪▭ Magazin
20.00 Bernstein aus der Kohlegrube – der Schatz von Bitterfeld ◪▭ Doku
20.45 MDR aktuell ◪▭
21.10 Mein Freund Günther ◪▭
21.55 Polizeiruf 110: Der zersprungene Spiegel ◪ Krimireihe, DDR 1985
23.20 Großstadtrevier ◪▭
0.10 Umschau ◪▭ Magazin

NDR

17.00 Ländermagazine
17.15 Die Nordreportage ◪
17.45 DAS! ◪ Magazin
18.30 Ländermagazine
19.00 Tagesschau ◪
19.15 Visite ◪ Magazin
20.15 Panorama ◪
20.45 NDR Info ◪ Magazin
21.00 Tatort: Goldbach ◪ Krimireihe, D 2017
22.30 Weltbilder ◪ Magazin
23.00 Versicherungsvertreter – Die erstaunliche Karriere des Mehmet Göker ◪▭ Dokumentarfilm, D 2011

HR

17.45 Die Ratgeber ◪ Magazin
18.15 alle wetter ▭ Magazin
18.30 hessenschau ◪▭
19.00 Tagesschau ◪▭
19.15 Koch's anders
20.00 Tobis Städtetrip ◪▭
20.45 Klaus kocht vorm Haus
21.15 hessenschau ▭
21.30 Tatort: Falsch verpackt ▭ Krimireihe, A 2012
22.55 Die große blaue Straße ▭ Drama, I/F/D/JUG 1957
0.25 Chuzpe – Klops braucht der Mensch! ◪▭ Komödie, D/A 2015

RBB

17.00 rbb UM6 Ländermagazin
17.27 zibb Magazin
18.30 Regionales Magazin
19.00 Tagesschau ◪
19.15 Geheimnisvolle Orte
20.00 Das Haus am Glienicker See Dokumentation
20.45 rbb24 Magazin
21.15 Nuhr im Ersten Show
22.00 Browser Ballett Show
22.30 Browser Ballett Show
23.00 Abendshow Magazin
23.30 Geheimnisvolle Orte
0.15 Das Haus am Glienicker See Dokumentation

3SAT

17.30 nano ▭ Magazin
18.00 heute ◪▭ Nachrichten
18.20 Kulturzeit ▭ Magazin
19.00 Tagesschau ◪▭
19.15 Die Diplomatin ◪▭ Entführung in Manila Krimireihe, D 2016
20.40 kinokino ▭ Magazin
21.00 ZIB 2 ◪▭ Nachrichten
21.30 makro ▭ Magazin
22.00 Boeing – Tödliche Gefahr gebannt? ◪▭ Doku
22.45 Reporter ▭ Reportagereihe. Mythos Matterhorn
23.20 10vor10 ▭ Infomagazin
23.50 Hart aber fair ◪▭

ORF 1

17.10 Magazin 1 ▭
17.20 Q1 Ein Hinweis ist falsch
18.05 The Big Bang Theory ◪
18.30 Zeit im Bild ▭
18.56 Sport aktuell ▭
19.03 Hallo Österreich ▭
19.15 Soko Donau ◪ Krimiserie
20.05 SOKO Kitzbühel ◪▭
20.50 ZIB Flash ▭
21.00 Willkommen Österreich ▭
21.55 ZIB Nacht ▭ Magazin
22.10 Praterstere ▭ Show
22.40 Sendung ohne Namen ▭
23.05 Shameless. ⅮⅮ▭
23.55 Ich oder du ◪ Drama, A 1984. Mit Hansi Lang

ORF 2

17.51 infos & tipps ▭ Magazin
18.00 Bundesland heute ▭
18.23 Wetter ▭ Magazin
18.30 Zeit im Bild ▭ Magazin
18.56 Sport aktuell Magazin
19.05 Seitenblicke ▭ Magazin
19.15 Universum ◪▭
20.05 Report ◪▭ Magazin
21.00 ZIB 2 ▭ Magazin
21.25 Euromillionen ▭ Magazin
21.35 kreuz und quer ▭ Reihe
22.25 kreuz und quer ◪▭
23.05 Tannbach – Schicksal eines Dorfes ◪Schatten des Krieges. Drama, D/CZ 17
0.40 Report ◪▭ Magazin

©TVextra Verlag, Hamburg www.tv-extra.de

ⅮⅮ Dolby Surround SW schwarzweiß ◪ Untertitel für Hörgeschädigte ▭ Breitbild

Programmänderungen möglich

ARD

19.15 Fußball

4.30 **ARD-Morgenmagazin**
8.00 **Tagesschau**
8.05 **Live nach Neun**
8.55 **Verrückt nach Meer** Dokureihe. Mareen und Christian wollen auf dem Schiff ihre Traumhochzeit feiern, doch dann schwächelt ihre Gesundheit.
9.45 **Meister des Alltags**
10.15 **Wer weiß denn sowas?** Show. Gäste: Olaf Thon, Pierre Littbarski
11.00 **Tagesschau**
11.15 **ARD-Buffet** Magazin
12.00 **ZDF-Mittagsmagazin**
13.00 **Tagesschau**
13.10 **Rote Rosen** Telenovela
14.00 **Tagesschau**
14.10 **Sturm der Liebe**
15.00 **Tagesschau** Magazin
15.10 **Das Quiz mit Jörg Pilawa** Show
16.00 **Tagesschau**
16.15 **Brisant** Magazin
17.00 **Wer weiß denn sowas?**
17.50 **Watzmann ermittelt** Krimiserie. Jambo. Ein Großwildjäger wurde ermordet, nachdem ein Post von seiner Tochter einen Shitstorm gegen ihn ausgelöst hat.
18.45 **Sportschau vor acht**
18.50 **Wetter vor acht**
18.55 **Börse vor acht**
19.00 **Tagesschau**
19.15 **Fußball: DFB-Pokal** Achtelfinale: VfB Stuttgart – Borussia Mönchengladbach. Aus Stuttgart. Moderation: Jessy Wellmer Florian Naß. Experte: Bastian Schweinsteiger Dazwischen: ca. 21.35 Tagesthemen, ca. 22.50 Zusammenfassungen von den Spielen: VfL Wolfsburg – FC Schalke 04, RB Leipzig – VfL Bochum, SSV Jahn Regensburg – 1. FC Köln
22.30 **Sportschau Club**
23.00 **Nachtmagazin**
23.20 **Die vermisste Frau** Thriller, D 2016 Mit Corinna Harfouch
0.50 **Tagesschau**
0.55 **Der Metzger muss nachsitzen** Kriminalfilm, D 2015. Mit Robert Palfrader
2.25 **Die vermisste Frau** Thriller, D 2016
3.55 **Tagesschau**

ZDF

19.15 Kriminalfilm

4.30 **ARD-Morgenmagazin**
8.00 **heute Xpress**
8.05 **Volle Kanne – Service täglich** Magazin. Moderation: Florian Weiss
9.30 **Notruf Hafenkante** Krimiserie. Todesraser
10.15 **SOKO Stuttgart** Krimiserie. Doppelleben. Der so prominente wie umstrittene Politiker Lorenz Wellmann wird erschossen in seiner Villa aufgefunden.
11.00 **heute** Infomagazin
11.10 **drehscheibe** Magazin
12.00 **ZDF-Mittagsmagazin**
13.00 **heute – in Deutschland**
13.15 **Die Küchenschlacht** Show. Johann Lafer sucht den Spitzenkoch
14.00 **heute Xpress**
14.05 **Bares für Rares**
15.00 **heute – in Europa**
15.10 **Die Rosenheim-Cops** Krimiserie. Vertrauen ist gut, Kontrolle ist besser
16.00 **heute** Infomagazin
16.10 **hallo deutschland**
16.45 **Leute heute** Magazin
17.00 **SOKO Wismar** Krimiserie. Totenruhe
17.54 **Lotto am Mittwoch**
18.00 **heute** Infomagazin
18.20 **Wetter** Nachrichten
18.25 **Heldt** Krimiserie. Krankenhausreif. Mit Kai Schumann
19.15 **Der Kommissar und das Meer** Nachtgespenster. Kriminalfilm, D 2019. Mit Walter Sittler. Die Fete war wild, der Filmriss danach ist total. Peer Sunberg ist überzeugt, Gastgeber Tage getötet zu haben. Robert Anders glaubt trotz der Indizien nicht, dass der Junge den Millionär ermordet hat.
20.45 **heute-journal** Magazin
21.15 **auslandsjournal**
21.45 **ZDFzoom** Dokureihe
22.15 **Markus Lanz** Talkshow
23.30 **heute journal update**
23.45 **Wirecard – Game Over**
0.45 **Sebastian Pufpaff**
0.50 **Armes Deutschland, reiches Deutschland** Der Vermögenscheck
1.35 **auslandsjournal**
2.05 **ZDFzoom** Dokureihe
2.35 **Wirecard – Game Over**
3.35 **plan b** Dokureihe
4.05 **hallo deutschland**

RTL

19.15 Dokusoap

4.35 **Explosiv – Das Magazin**
5.00 **Guten Morgen Deutschland** Magazin
7.30 **Gute Zeiten, schlechte Zeiten** Soap
8.00 **Unter uns** Soap
8.30 **Alles was zählt** Soap
9.00 **Der Blaulicht-Report** Dokusoap. Putzfrau hört Hilferufe aus einem Loft / Pärchen entdeckt Kind in PKW
10.00 **Der Blaulicht-Report** Dokusoap. Merkwürdiger Polizist zwingt Autofahrerin zu Bluttest
11.00 **Punkt 12** Magazin
13.00 **Tatort Deutschland – aus den Akten der Justiz**
14.00 **Die Superhändler: Lieblingsdeals** Show
15.00 **Die Superhändler – 4 Räume, 1 Deal** Show
16.00 **Die Superhändler – 4 Räume, 1 Deal** Show
16.30 **Unter uns** Soap
17.00 **Explosiv – Das Magazin**
17.30 **Exclusiv – Das Star-Magazin**
17.45 **RTL aktuell**
18.05 **Alles was zählt** Soap
18.40 **Gute Zeiten, schlechte Zeiten** Soap Patrizia und Emily versuchen, John zu ermutigen, einen Schritt auf seinen Bruder zuzugehen.
19.15 **Der Bachelor** Dokusoap In der dritten Nacht der Rosen stoßen die letzten drei Damen aus der Quarantäne dazu, doch am Ende müssen sich wieder einige Ladys verabschieden. Wer bekommt diesmal keine Rose?
21.15 **stern TV** Magazin. Aktuelle Studiogäste, spannende Hintergründe, bewegende Schicksale, spektakuläre Studioaktionen und fesselnde Reportagen.
23.00 **RTL Nachtjournal**
23.30 **CSI: Den Tätern auf der Spur** Das Rätsel der ledernen Maske
0.20 **CSI: Den Tätern auf der Spur** Krimiserie
1.10 **CSI: Den Tätern auf der Spur** Krimiserie
1.55 **CSI: Den Tätern auf der Spur** Krimiserie
2.50 **CSI: Den Tätern auf der Spur** Krimiserie

SAT.1

19.15 Show

4.30 **Sat.1-Frühstücksfernsehen** Magazin
9.00 **Im Namen der Gerechtigkeit – Wir kämpfen für Sie!** Dokusoap
10.00 **Im Namen der Gerechtigkeit** Dokusoap. Mitwirkende: Alexander Hold, Stephan Lucas, Alexander Stephens, Isabella Schulien. Das Team um Alexander Hold versucht, Streitigkeiten zu schlichten, bevor sie vor Gericht kommen.
11.00 **Auf Streife – Berlin**
12.00 **Auf Streife** Dokusoap
13.00 **Auf Streife** Dokusoap
14.00 **Auf Streife – Die Spezialisten** Reporter schauen Beamten der Autobahnpolizei, Wasserschutzpolizei, Feuerwehr und des Zolls über die Schulter.
15.00 **Klinik am Südring**
16.00 **Die Gemeinschaftspraxis**
16.30 **K11 – Die neuen Fälle** Dokusoap
17.00 **Buchstaben Battle** Show. In vier Vorrunden geht es darum, möglichst schnell zu sein, da die eingesparte Zeit ins Finale übernommen wird.
18.00 **5 Gold Rings** Show Moderation: Steven Gätjen
18.55 **Sat.1 Nachrichten**
19.15 **111 abgefahrene Verkehrskracher!** Aber auch jenseits des gewöhnlichen Blechschadens gibt es im täglichen Verkehr allerhand zu bestaunen, z.B. einen Kleinwagen, der in einem Parkhaus den Kampf gegen einen Porsche aufnimmt. Oder eine vielköpfige Entenfamilie, die eine vierspurige Autobahn zu überqueren versucht.
21.10 **Mütter machen Porno** Dokumentarfilm, D 2020
23.00 **Vanilla X – Der Film** Sexfilm, D 2020
23.35 **Lebensretter hautnah – Wenn jede Sekunde zählt** Reportagereihe
1.10 **Auf Streife – Die Spezialisten** Dokusoap
2.00 **Auf Streife – Die Spezialisten** Dokusoap
2.45 **Auf Streife** Dokusoap
3.00 **Auf Streife** Dokusoap
3.45 **Auf Streife** Dokusoap

PRO 7

19.15 Komödie

4.30 **Frühprogramm**
6.30 **The Big Bang Theory**
6.55 **The Big Bang Theory**
7.20 **The Big Bang Theory**
7.50 **2 Broke Girls**.
8.15 **2 Broke Girls**.
8.45 **Man with a Plan** Serie
9.10 **Man with a Plan** Serie
9.35 **Scrubs – Die Anfänger**
10.05 **Scrubs – Die Anfänger**
10.30 **Scrubs – Die Anfänger**
10.55 **Scrubs – Die Anfänger**
11.25 **Last Man Standing**.
11.50 **Last Man Standing**.
12.20 **Two and a Half Men**
12.45 **Two and a Half Men**
13.15 **Two and a Half Men** Sitcom. Willkommen zuhause, Jake. Mit Jon Cryer
13.40 **The Middle** Sitcom. Die Damenwahl. Mit P. Heaton
14.10 **The Middle** Der Spitzel
14.35 **The Big Bang Theory** Die Streichelmaschine
15.05 **The Big Bang Theory** Die Kissen-Katastrophe
15.30 **The Big Bang Theory** Sitcom. Das Placebo-Bier
16.00 **taff** Magazin
17.00 **Newstime** Nachrichten
17.10 **Die Simpsons** Trickserie. Gestrandet
17.35 **Die Simpsons** Trickserie. Im Zeichen der Kreuzfahrt
18.05 **Galileo** Magazin
19.15 **Tammy – Voll abgefahren** Komödie, USA 2014 Mit Melissa McCarthy, Susan Sarandon. Regie: Ben Falcone. Tammy verliert ihren Job im Fast-Food-Restaurant, erfährt von der Untreue ihres Mannes und dann macht auch noch ihr Auto schlapp. Kurzentschlossen fährt sie mit Oma Pearl zu den Niagara-Fällen.
21.15 **The Transporter** Actionfilm, F/USA 2002 Mit Jason Statham
23.05 **Tammy – Voll abgefahren** Komödie, USA 2014 Mit Melissa McCarthy
0.55 **The Transporter** Actionfilm, F/USA 2002 Mit Jason Statham. Regie: Louis Leterrier, Corey Yuen
2.30 **2 Broke Girls** Sitcom Nicht hübsch genug
2.50 **2 Broke Girls** Der Messie
3.10 **The Last Man on Earth**
3.40 **Galileo** Magazin

RTL ZWEI

14.55 **Hilf mir! Jung, pleite, verzweifelt ...** Dokusoap
16.05 **Krass Schule – Die jungen Lehrer** Dokusoap
17.05 **Köln 50667** Dokusoap
18.05 **Berlin – Tag & Nacht**
19.15 **Die Wollnys** Dokusoap Estefanias Haus-Konzert!
20.15 **Die Wollnys** Dokusoap Angeln ist Trumpf!
21.15 **Das Messie-Team – Start in ein neues Leben**
23.15 **Autopsie – Mysteriöse Todesfälle** Dokureihe
0.10 **Die Forensiker – Profis am Tatort** Dokusoap

VOX

14.00 **Shopping Queen**
15.00 **4 Hochzeiten und eine Traumreise** Dokusoap
16.00 **Zwischen Tüll und Tränen** Dokusoap
17.00 **First Dates** Dokusoap
18.00 **Das perfekte Dinner**
19.15 **Bones** Krimiserie
20.15 **Bones** Krimiserie
21.10 **Bones** Krimiserie
22.05 **Bones** Krimiserie
23.00 **vox nachrichten**
23.20 **Medical Detectives**
0.20 **Medical Detectives**
1.05 **Snapped – Wenn Frauen töten** Dokusoap

KABEL EINS

12.05 **The Mentalist** Serie
13.00 **Hawaii Five-0** Serie
13.55 **Navy CIS: L.A.**
14.50 **News** Nachrichten
15.00 **Navy CIS** Krimiserie
15.55 **Abenteuer Leben täglich**
16.55 **Mein Lokal, Dein Lokal**
17.55 **Achtung Kontrolle!**
19.15 **Full Metal Jacket** Antikriegsfilm, USA/GB 1987. Mit Matthew Modine
21.40 **Die Verdammten des Krieges** Kriegsdrama, USA 1989. Mit Michael J. Fox
23.55 **Watch Me – das Kinomagazin**

EURO

12.00 **Ski alpin: Weltcup**
13.00 **Ski alpin: Weltcup**
14.00 **Radsport: Cycling Show**
14.30 **Radsport: Volta a la Comunitat Valenciana**
16.00 **Tennis: ATP World Tour** Melbourne 1 / Adelaide (AUS): 2. Runde
17.00 **Tennis: ATP World Tour**
18.00 **Langlauf: Weltcup**
19.30 **Langlauf: Weltcup**
20.15 **Langlauf: Weltcup** 10 km klassisch Damen
21.00 **Skispringen** Einzelspringen (HS 147), 2. Tag
22.00 **Ski alpin: Weltcup**

WDR

17.00 **WDR aktuell / Lokalzeit**
17.15 **Servicezeit** Magazin
17.45 **Aktuelle Stunde**
19.00 **Tagesschau**
19.15 **Markt** Magazin
20.00 **Hunde verstehen!**
20.45 **WDR aktuell**
21.15 **betrifft** Reportagereihe
22.00 **Im Ring** Dokumentarfilm, D/USA 2020
23.25 **Hirschhausens Sprechstunde** Magazin
0.10 **betrifft** Reportagereihe
1.00 **Lokalzeit aus Köln**
1.30 **Lokalzeit aus Aachen**

BR

18.00 **Frech und frei** Show
18.30 **Dahoam is Dahoam**
19.00 **Tagesschau**
19.15 **Münchner Runde**
20.15 **Kontrovers** Magazin
20.45 **Rundschau Magazin**
21.00 **Politik statt Protest – Klimaaktivisten als Volksvertreter** Reportage
21.45 **Kedi – Von Katzen und Menschen** Dokumentarfilm, TRK/USA 2016
23.00 **kinokino** Magazin
23.15 **Der Kuckuck und der Esel** Satire, D 2014

MDR

18.00 **MDR Regional**
18.30 **MDR aktuell**
18.50 **Tierisch, tierisch**
19.15 **Exakt** Magazin
19.45 **Der Maler Otto Nagel oder wem gehört die Kunst** Dokumentation
20.15 **Echt** Reportagereihe
20.45 **MDR aktuell**
21.10 **Tatort: Kalter Engel** Krimireihe, D 2013
22.40 **Das Gipfeltreffen**
23.10 **extra 3** Magazin
23.40 **Meeres Stille** Drama, D 2013. Mit Charlotte Munck

NDR

17.45 **DAS!** Magazin
18.30 **Ländermagazine**
19.00 **Tagesschau**
19.15 **Expeditionen ins Tierreich** Dokureihe
20.00 **Expeditionen ins Tierreich** Dokureihe
20.45 **NDR Info** Magazin
21.00 **Großstadtrevier**
21.50 **extra 3** Magazin
22.20 **Käpt'ns Dinner** Talkshow
22.50 **Die Geschichte eines Abends** Gespräch
23.35 **Visite** Magazin
0.35 **Panorama – die Reporter**

HR

17.25 **Brisant** Magazin
17.45 **Die Ratgeber** Magazin
18.15 **alle wetter** Magazin
18.30 **hessenschau**
19.00 **Tagesschau**
19.15 **Mex – Das Marktmagazin**
20.00 **Mittendrin** Doku
20.45 **Was wurde aus...?**
21.15 **hessenschau** Magazin
21.30 **Die Bergpolizei**
22.20 **Die Musketiere**
23.10 **Privatdetektiv Frank Kross** Detektivserie
23.35 **Matthiesens Töchter** Komödie, D 2015

RBB

16.05 **Morden im Norden**
17.00 **rbb UM6** Ländermagazin
17.27 **zibb** Magazin
18.30 **Regionales** Magazin
19.00 **Tagesschau**
19.15 **rbb Praxis** Magazin
20.00 **Die Ernährungs-Docs**
20.45 **rbb24** Magazin
21.15 **Die Entdeckung der Heimat** Dokureihe
22.00 **Schätze Brandenburgs** U.a.: Friedrichs Sommerresidenz Sanssouci
23.30 **rbb Praxis** Magazin
0.15 **Die Ernährungs-Docs**

3SAT

16.00 **Universum**
16.45 **Universum** Dokureihe. Perfekte Partner
17.30 **nano** Magazin
18.00 **heute** Nachrichten
18.20 **Kulturzeit** Magazin
19.00 **Tagesschau**
19.15 **Vom härtesten Knast zum modernsten Gefängnis der Schweiz** Dokumentarfilm, CH 2020
20.45 **Unsere wilde Schweiz**
21.00 **ZIB 2** Nachrichten
21.30 **Die verlorene Tochter**
22.15 **Eine verhängnisvolle Nacht** Thriller, D 2013

ORF 1

18.05 **The Big Bang Theory**
18.30 **Zeit im Bild** Nachrichten
18.56 **Sport aktuell**
19.03 **Hallo Österreich**
19.15 **Dok 1** Dokureihe
20.05 **Fleischhacker und Seidl im Außendienst**
20.45 **ZIB Flash** Magazin
20.55 **Wir sind Kaiser*in – Neues aus der Hofkanzlei**
21.25 **Talk 1** Gespräch
22.05 **ZIB Nacht** Magazin
22.15 **Will & Grace**
22.40 **Blindspot** Krimiserie
23.20 **Unforgettable**
0.05 **Hawaii Five-0**

ORF 2

16.30 **Studio 2** Magazin
17.30 **konkret** Magazin
17.48 **Lotto 6 aus 45 mit Joker**
18.00 **Bundesland heute**
18.23 **Wetter** Magazin
18.30 **Zeit im Bild** Magazin
18.56 **Sport aktuell** Magazin
19.05 **Seitenblicke** Magazin
19.15 **Der Bergdoktor** Feuer
20.50 **Autofocus** Magazin
21.00 **ZIB 2** Magazin
21.30 **WELTjournal**
22.05 **WELTjournal +** Magazin
22.50 **A United Kingdom**. Drama, GB/F 2016
0.35 **Der Bergdoktor** Feuer

©TVextra Verlag, Hamburg www.tv-extra.de

Dolby Surround · SW schwarzweiß · Untertitel für Hörgeschädigte · Breitbild

Programmänderungen möglich

ARD

19.15 Krimireihe

4.30 **ARD-Morgenmagazin**
8.00 **Tagesschau**
8.05 **Live nach Neun**
8.55 **Verrückt nach Meer** Dokureihe. Die „Weiße Lady" erreicht die Karibik-Insel St. Lucia. Christian erfüllt seiner Angebeteten einen Traum.
9.45 **Meister des Alltags** Moderation: Florian Weber
10.15 **Wer weiß denn sowas?**
11.00 **Tagesschau**
11.15 **ARD-Buffet** Magazin
12.00 **ZDF-Mittagsmagazin** Mit heute Xpress
13.00 **Tagesschau**
13.10 **Rote Rosen** Telenovela
14.00 **Tagesschau**
14.10 **Sturm der Liebe**
15.00 **Tagesschau**
15.10 **Das Quiz mit Jörg Pilawa** Show
16.00 **Tagesschau**
16.15 **Brisant** Magazin
17.00 **Wer weiß denn sowas?** Show. Gäste: Karin Hanczewski, Cornelia Gröschel
17.50 **In aller Freundschaft – Die jungen Ärzte** Arztserie. Irrwege
18.45 **Wissen vor acht – Mensch** Magazin Was bringt Detoxing?
18.50 **Wetter vor acht**
18.55 **Börse vor acht**
19.00 **Tagesschau**
19.15 **Der Zürich-Krimi** Borchert und der eisige Tod. Krimireihe, D 2021 Mit Christian Kohlund, Ina Paule Klink. Regie: Roland Suso Richter. Thomas Borchert, der Anwalt ohne Lizenz, ermittelt gegen den Willen des wegen Mordes verurteilten Franz Brosi.
20.45 **Kontraste** Moderation: Eva-Maria Lembke
21.15 **Tagesthemen**
21.50 **Nuhr im Ersten** Show
22.35 **Das Gipfeltreffen** Show
23.05 **Nachtmagazin**
23.25 **Der Zürich-Krimi** Borchert und der eisige Tod. Krimireihe, D 2021
0.55 **Tagesschau** Magazin
1.00 **Mankells Wallander** Tod in den Sternen Kriminalfilm, S 2008
2.30 **Nuhr im Ersten** Show
3.15 **Brisant** Magazin
3.55 **Tagesschau** Magazin

ZDF

19.15 Arztserie

4.30 **ARD-Morgenmagazin** Moderation: Anna Planken, Sven Lorig
8.00 **heute Xpress**
8.05 **Volle Kanne – Service täglich** Magazin Moderation: Florian Weiss
9.30 **Notruf Hafenkante** Krimiserie. Der Kaffeekönig. Mit Sanna Englund
10.15 **SOKO Stuttgart** Krimiserie. Alles Natur
11.00 **heute** Infomagazin
11.10 **drehscheibe** Magazin
12.00 **ZDF-Mittagsmagazin** Mit heute Xpress
13.00 **heute – in Deutschland**
13.15 **Die Küchenschlacht** Show. Johann Lafer sucht den Spitzenkoch
14.00 **heute Xpress**
14.05 **Bares für Rares**
15.00 **heute – in Europa**
15.10 **Die Rosenheim-Cops** Krimiserie. Der Weihnachtsmann ist tot. Mit Joseph Hannesschläger
16.00 **heute** Infomagazin
16.10 **hallo deutschland**
16.45 **Leute heute** Magazin
17.00 **SOKO Stuttgart** Krimiserie. Liebe mit Handicap
18.00 **heute** Infomagazin
18.20 **Wetter** Nachrichten
18.25 **Notruf Hafenkante** Krimiserie. Das Tor zur Welt
19.15 **Der Bergdoktor** Feind im Kopf. Martin läuft der der offensichtlich alkoholisierte Holger Brandstetter vors Auto. Statt sich daraufhin untersuchen zu lassen, wird er aggressiv. Kurz darauf kann er sich nicht an den Vorfall erinnern.
20.45 **heute-journal** Wetter Moderation: Claus Kleber
21.15 **maybrit illner** Talkshow. Mit ihren Gästen diskutiert die Berlinerin kontrovers das Thema der Woche.
22.15 **Markus Lanz** Talk
23.30 **heute journal update**
23.45 **Filmgorillas** Magazin
23.55 **Sebastian Pufpaff: Noch nicht Schicht!** Show
0.00 **Heldt** Krimiserie
0.45 **Notruf Hafenkante**
1.30 **Notruf Hafenkante**
2.15 **SOKO Stuttgart**
3.00 **Die Rosenheim-Cops**
3.45 **Deutschland von oben**
3.50 **Leute heute** Magazin

RTL

19.15 Comedyserie

4.35 **Explosiv – Das Magazin**
5.00 **Guten Morgen Deutschland** Magazin
7.30 **Gute Zeiten, schlechte Zeiten** Soap
8.00 **Unter uns** Soap
8.30 **Alles was zählt** Soap. Mit Lisandra Bardél
9.00 **Der Blaulicht-Report** Dokusoap. Nachbarsjunge malt besorgniserregende Sachen auf die Straße
10.00 **Der Blaulicht-Report** Dokusoap. 41-Jährige findet kleines Mädchen allein
11.00 **Punkt 12** Magazin
13.00 **Tatort Deutschland – aus den Akten der Justiz**
14.00 **Die Superhändler: Lieblingsdeals** Show
15.00 **Die Superhändler – 4 Räume, 1 Deal** Show
16.00 **Die Superhändler – 4 Räume, 1 Deal** Show
16.30 **Unter uns** Soap
17.00 **Explosiv – Das Magazin**
17.30 **Exclusiv – Das Star-Magazin**
17.45 **RTL aktuell**
18.05 **Alles was zählt** Soap
18.40 **Gute Zeiten, schlechte Zeiten** Soap. Nazan überzeugt Felix von alternativen Sparmaßnahmen im Krankenhaus. Felix ist beeindruckt.
19.15 **Der Lehrer** X=PLD*10KM²*p+40*PM. Ein Dieb hat den Gemüsegarten geplündert. Gymnasial-Direktorin Flemming verdächtigt die Chaos-Truppe der GSG.
20.15 **Magda macht das schon!** Sitcom. Leahs Baby
20.45 **Schwester, Schwester – Hier liegen Sie richtig!** Sitcom. Schnauze, Pimmel!
21.15 **Magda macht das schon!** Sitcom. Pierogi-Diät
21.45 **Magda macht das schon!** Sitcom. Hoher Besuch
22.15 **Täglich frisch geröstet**
23.00 **RTL Nachtjournal**
23.30 **CSI: Miami** Vertippt
0.20 **CSI: Miami** Krimiserie Mörder auf Kreuzfahrt
1.10 **CSI: Miami** Krimiserie Sterne verglühen
1.55 **CSI: Miami** Krimiserie
2.45 **Der Blaulicht-Report**
3.35 **Der Blaulicht-Report**
4.25 **Exclusiv – Das Star-Magazin**

SAT.1

19.15 Krimiserie

4.30 **Sat.1-Frühstücksfernsehen** Magazin
9.00 **Im Namen der Gerechtigkeit – Wir kämpfen für Sie!** Dokusoap
10.00 **Im Namen der Gerechtigkeit – Wir kämpfen für Sie!** Dokusoap. Mit Alexander Hold, Stephan Lucas
11.00 **Auf Streife – Berlin** Dokusoap. Gewalt in der Familie, Drogenhandel, Diebstahl: Der Polizeialltag in Berlin ist hart und oft gefährlich.
12.00 **Auf Streife** Dokusoap
13.00 **Auf Streife** Dokusoap
14.00 **Auf Streife – Die Spezialisten** Dokusoap
15.00 **Klinik am Südring** In der Reihe wird mit echten Medizinern der Krankenhausalltag nachgestellt.
16.00 **Die Gemeinschaftspraxis**
16.30 **K11 – Die neuen Fälle** Auch in den neuen Fällen gehört das Studium von Akten, Telefonrecherchen und Besprechungen ebenso zum Alltag eines Kriminalpolizisten wie Verfolgungsjagden, Observierungen und Zeugenvernehmungen.
17.00 **Buchstaben Battle**
18.00 **5 Gold Rings** Show
18.55 **Sat.1 Nachrichten**
19.15 **FBI: Special Crime Unit** Krimiserie. Schwere Entscheidungen. Eine Bank ist überfallen worden. Es stellt sich heraus, dass die Täter einen bestimmten USB-Stick suchten.
20.15 **FBI: Special Crime Unit** Krimiserie. Vertrauensbruch. Der Schüler Jake Osborne, verschwindet auf dem Schulweg.
21.15 **Criminal Minds** Krimiserie. Gespaltene Zungen. Mit Joe Mantegna
22.15 **Criminal Minds** Krimiserie. Neon-Terror
23.10 **Criminal Minds** Jäger in der Dunkelheit
0.05 **Criminal Minds** Krimiserie. Die Musik des Blutes
0.50 **Criminal Minds** Krimiserie. Gespaltene Zungen
1.30 **Criminal Minds**
2.10 **FBI: Special Crime Unit**
2.50 **FBI: Special Crime Unit**
3.35 **Auf Streife** Dokusoap

PRO 7

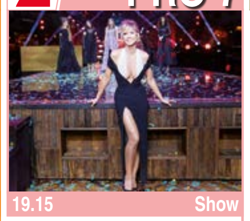

19.15 Show

4.30 **Frühprogramm**
6.30 **The Big Bang Theory**
7.00 **The Big Bang Theory**
7.25 **The Big Bang Theory**
7.50 **2 Broke Girls**.
8.20 **2 Broke Girls**. Sitcom
8.45 **Man with a Plan** Serie
9.10 **Man with a Plan** Serie
9.35 **Scrubs – Die Anfänger**
10.05 **Scrubs – Die Anfänger**
10.30 **Scrubs – Die Anfänger**
10.55 **Scrubs – Die Anfänger**
11.25 **Last Man Standing**.
11.50 **Last Man Standing**.
12.20 **Two and a Half Men**
12.45 **Two and a Half Men**
13.15 **Two and a Half Men** Therapie am Ozean
13.40 **The Middle** Sitcom Die Hochzeitsfeier
14.10 **The Middle** Sitcom Der Duft des Sommers
14.35 **The Big Bang Theory** Business im Wohnzimmer
15.05 **The Big Bang Theory** Sitcom. Der Kampf der Bienenköniginnen
15.30 **The Big Bang Theory** Der Wolowitz-Koeffizient
16.00 **taff** Magazin
17.00 **Newstime** Nachrichten
17.10 **Die Simpsons** Der Spion, der mich anlernte
17.35 **Die Simpsons** Schlaflos mit Nedna
18.05 **Galileo** Magazin
19.15 **Germany's next Topmodel – by Heidi Klum** Show Zum 16. Mal sucht Heidi Klum Deutschlands Nachwuchs-Topmodel. Zum Auftakt gibt es für die neuen Bewerberinnen gleich eine glamouröse Fashionshow in Berlin. Als Verstärkung hat Model-Ikone Heidi Klum die französische Designer-Legende Manfred Thierry Mugler gewinnen können.
22.05 **red.** Magazin
23.05 **Wer stiehlt mir die Show?** Kandidaten: Palina Rojinski, Elyas M'Barek, Thomas Gottschalk
1.30 **Mission Wahnsinn – Für Geld zum Held** Show
2.30 **Heroes of the Internet**
2.55 **2 Broke Girls**. Sitcom. Johnny und Cash
3.15 **2 Broke Girls**. Elfenterror
3.40 **Galileo** Magazin

RTL ZWEI

14.55 **Hilf mir! Jung, pleite, verzweifelt ...** Dokusoap
16.05 **Krass Schule – Die jungen Lehrer** Dokusoap. Die Neue hasst Carmen!
17.05 **Köln 50667** Dokusoap
18.05 **Berlin – Tag & Nacht** Dokusoap. Echte Freunde
19.15 **Hartes Deutschland – Leben im Brennpunkt**
21.15 **Mensch Polizist – Mein Leben in Uniform**
23.15 **Hartz und herzlich**
0.50 **Armes Deutschland – Stempeln oder abrackern?** Dokureihe

VOX

14.00 **Shopping Queen**
15.00 **4 Hochzeiten und eine Traumreise** Dokusoap
16.00 **Zwischen Tüll und Tränen** Dokusoap
17.00 **First Dates** Dokusoap
18.00 **Das perfekte Dinner** Tag 4: Daniel (35), Pfalz
19.15 **Battleship** Actionfilm, USA 2012. Mit Taylor Kitsch. Regie: Peter Berg
21.50 **96 Hours** Actionthriller, F/USA/GB 2008
23.40 **vox nachrichten**
0.00 **Medical Detectives**
0.45 **Medical Detectives**

KABEL EINS

12.05 **The Mentalist** Serie
13.00 **Hawaii Five-0**
13.55 **Navy CIS: L.A.** Serie
14.50 **News** Nachrichten
15.00 **Navy CIS** Krimiserie
15.55 **Abenteuer Leben täglich**
16.55 **Mein Lokal, Dein Lokal**
17.55 **Achtung Kontrolle! Wir kümmern uns drum**
19.15 **Achtung Abzocke – Betrügern auf der Spur**
21.20 **K1 Magazin**
22.20 **Achtung Abzocke – Betrügern auf der Spur**
0.20 **Trucker Babes – 400 PS in Frauenhand** Dokusoap

EURO

12.00 **Ski alpin: Weltcup**
12.45 **Ski alpin: Weltcup**
13.45 **Radsport: Volta a la Comunitat Valenciana**
14.30 **Radsport: Volta a la Comunitat Valenciana**
16.00 **Tennis: ATP World Tour**
17.00 **Tennis: ATP World Tour**
17.45 **Snooker: World Main Tour** Shoot Out: 1. Runde
18.45 **Snooker: World Main Tour** Shoot Out: 1. Runde Aus Milton Keynes (GB)
23.00 **Ski alpin: Weltcup** Abfahrt Damen
0.30 **Tennis: ATP World Tour**

WDR

17.00 **WDR aktuell / Lokalzeit**
17.15 **Servicezeit** Magazin
17.45 **Aktuelle Stunde**
19.00 **Tagesschau**
19.15 **Tatort: Wendehammer** Krimireihe, D 2016
20.45 **WDR aktuell**
21.15 **Frau tv** Magazin
21.45 **Menschen hautnah**
22.30 **Kill Your Darlings – Junge Wilde** Biografie, USA 2013. Mit Daniel Radcliffe
0.10 **Tatort: Wendehammer** Krimireihe, D 2016
1.40 **Erlebnisreisen**

BR

16.30 **Frankenschau aktuell**
17.00 **Abendschau**
17.30 **Rundschau**
18.00 **Frech und frei** Show
18.30 **Dahoam is Dahoam**
19.00 **Tagesschau**
19.15 **quer** Magazin
20.00 **Bestes Kabarett!**
20.45 **Rundschau Magazin**
21.00 **Ringlstetter** Talkshow
21.45 **Capriccio** Magazin
22.15 **Bonusfamilie**
23.00 **Woidboyz on the Road**
23.30 **Startrampe** Magazin
0.00 **Heimatsound Concerts**

MDR

16.45 **MDR aktuell**
17.10 **Brisant** Magazin
17.54 **Unser Sandmännchen**
18.00 **MDR Regional**
18.30 **MDR aktuell**
18.50 **Zug um Zug – Vom Leben auf schmaler Spur**
19.15 **Lebensretter** Magazin
20.00 **Wem gehört der Osten?**
20.45 **MDR aktuell**
21.10 **artour** Magazin
21.40 **Diagnose: Unheilbar**
22.10 **Lebensläufe**
22.40 **Im Zweifel** Drama, D 15
0.05 **Lebensretter**

NDR

16.00 **NDR Info** Magazin
16.10 **Leopard, Seebär & Co.**
17.00 **Ländermagazine**
17.15 **Die Nordreportage**
17.45 **DAS!** Magazin
18.30 **Ländermagazine**
19.00 **Tagesschau**
19.15 **mareTV** Reportagereihe
20.00 **mareTV** Reportagereihe
20.45 **NDR Info** Magazin
21.00 **Morden im Norden**
21.50 **Morden im Norden**
22.35 **Irene Huss, Kripo Göteborg** Tod im Pfarrhaus
0.05 **extra 3** Magazin

HR

16.00 **hallo hessen** Magazin
16.50 **hessenschau**
17.00 **Maintower** Magazin
17.25 **Brisant** Magazin
17.45 **Die Ratgeber** Magazin
18.15 **alle wetter** Magazin
18.30 **hessenschau**
19.00 **Tagesschau**
19.15 **Hessen lacht zur Fassenacht 2021**
20.45 **Jürgen Leber – seine besten Büttenreden**
22.15 **Rosa Wölkchen 2021**
23.45 **Rosa Wölkchen**
1.15 **Lachen bis zum Tusch**

RBB

17.00 **rbb UM6** Ländermagazin
17.27 **zibb** Magazin
18.30 **Regionales** Magazin
19.00 **Tagesschau**
19.15 **Mandela: Der lange Weg zur Freiheit** Biografie, F/GB/SA 2013
21.30 **rbb24** Magazin. mit Sport
22.00 **Polizeiruf 110: Schuld** Krimireihe, D 2012
23.30 **A Touch of Sin** Drama, CHN/J/F 2013
1.40 **Mandela: Der lange Weg zur Freiheit** Biografie, F/GB/SA 2013

3SAT

16.00 **Irlands Küsten**
16.45 **Wilde Schönheit – Inseln im Atlantik** Dokumentation
17.30 **nano** Magazin
18.00 **heute** Nachrichten
18.20 **Kulturzeit** Magazin
19.00 **Tagesschau**
19.15 **Gute Viren, schlechte Viren** Dokumentation
20.00 **scobel** Gespräch
21.00 **ZIB 2** Nachrichten
21.30 **auslandsjournal extra**
22.00 **Einsame Herzen – Liebe und Sex in Japan**
22.50 **#SRFglobal**
23.20 **10vor10** Infomagazin

ORF 1

17.00 **ZIB 18** Magazin
17.10 **Magazin 1**
17.20 **Q1 Ein Hinweis ist falsch**
18.05 **The Big Bang Theory**
18.30 **Zeit im Bild**
18.56 **Sport aktuell**
19.03 **Hallo Österreich**
19.15 **Jack Reacher: Kein Weg zurück** Actionfilm, USA/CHN 2016
21.05 **ZIB Flash** Magazin
21.15 **Schnell ermittelt**
22.00 **ZIB Nacht** Magazin
22.10 **Hawaii Five-0**
22.55 **Navy CIS: L.A.**.
23.35 **Criminal Minds**

ORF 2

17.30 **Konkret** Magazin
17.51 **infos & tipps** Magazin
18.00 **Bundesland heute**
18.23 **Wetter** Magazin
18.30 **Zeit im Bild** Magazin
18.56 **Sport aktuell** Magazin
19.05 **Seitenblicke** Magazin
19.15 **Die Rosenheim-Cops**
20.05 **Am Schauplatz**
21.00 **ZIB 2** Magazin
21.30 **Eco** Magazin
22.05 **Stöckl.** Talkshow
23.05 **Tannbach – Schicksal eines Dorfes** Frieden aus Stein. Drama, D/CZ 2017
0.40 **Am Schauplatz**

©TVextra Verlag, Hamburg www.tv-extra.de

Dolby Surround · SW schwarzweiß · Untertitel für Hörgeschädigte · Breitbild

Programmänderungen möglich

ARD

19.15 Komödie

4.30 **ARD-Morgenmagazin**
8.00 **Tagesschau**
8.05 **Live nach Neun**
8.55 **Verrückt nach Meer** Liebesrausch auf Dominica. Auf der Insel Dominica geht es für Petra, ihre Mutter Helga und den Zauberer Kalibo hoch hinaus.
9.45 **Meister des Alltags**
10.15 **Wer weiß denn sowas?** Show. Gäste: Pamela Reif, Sally Özcan
11.00 **Tagesschau**
11.15 **ARD-Buffet** Magazin
12.00 **ZDF-Mittagsmagazin**
13.00 **Tagesschau**
13.10 **Rote Rosen** Telenovela
14.00 **Tagesschau**
14.10 **Sturm der Liebe**
15.00 **Tagesschau** Magazin
15.10 **Das Quiz mit Jörg Pilawa** Show
16.00 **Tagesschau**
16.15 **Brisant** Magazin
17.00 **Wer weiß denn sowas?** Show. Gäste: Jan Zimmermann, Tim Lehmann Moderation: Kai Pflaume
17.50 **Quizduell-Olymp** Show. Gäste: Jan Josef Liefers, Anna Loos Moderation: Jörg Pilawa
18.45 **Sportschau vor acht**
18.50 **Wetter vor acht**
18.55 **Börse vor acht**
19.00 **Tagesschau**
19.15 **Krauses Zukunft** Komödie, D 2021. Mit Horst Krause, Carmen-Maja Antoni. Regie: Bernd Böhlich. Empört realisiert Krause, dass Paula die Speisekarte des Gasthofs verändert hat und vegetarische Speisen anbietet.
20.45 **Tagesthemen**
21.15 **Tatort: Einmal wirklich sterben** Krimireihe, D 2015. Mit Miroslav Nemec Regie: Markus Imboden
22.45 **Brokenwood – Mord in Neuseeland** Blut und Wasser. Krimireihe, NZ 2014. Mit Neill Rea
0.15 **Tagesschau**
0.25 **Krauses Zukunft** Komödie, D 21. Mit H. Krause
1.55 **Tagesschau**
2.00 **Brokenwood – Mord in Neuseeland** Blut und Wasser. Krimireihe, NZ 14
3.30 **Deutschlandbilder**

ZDF

19.15 Krimiserie

4.30 **ARD-Morgenmagazin**
8.00 **heute Xpress**
8.05 **Volle Kanne – Service täglich** Magazin Moderation: Florian Weiss
9.30 **Notruf Hafenkante** Krimiserie. Du liebst mich
10.15 **Sport extra Wintersport** Magazin. Ski alpin: Weltcup, Super-G Herren, aus Garmisch-Partenkirchen (D) / ca. 12.35 Bob und Skeleton: WM, Zweierbob Damen, 2. Lauf, aus Altenberg (D)
12.00 **ZDF-Mittagsmagazin**
13.00 **heute – in Deutschland**
13.15 **Die Küchenschlacht** Show. Johann Lafer sucht den Spitzenkoch
14.00 **heute Xpress**
14.05 **Bares für Rares**
15.00 **heute – in Europa**
15.10 **Die Rosenheim-Cops** Wahlkampf in Ganting
16.00 **heute** Infomagazin
16.10 **hallo deutschland**
16.45 **Leute heute** Magazin
17.00 **SOKO Wien** Krimiserie. Der Geist in der Maschine. Mit M. Steinocher
18.00 **heute** Infomagazin
18.20 **Wetter** Nachrichten
18.25 **Bettys Diagnose** Krankenhausserie Familie hält zusammen
19.15 **Der Staatsanwalt** Krimiserie. Blutige Vergangenheit. Reuther, Hauptkommissarin Klar und Oberkommissar Fischer ermitteln in einem mysteriösen Mordfall auf dem Land.
20.15 **SOKO Leipzig** Krimiserie. Verschüttet. Kim wird Zeugin einer Auseinandersetzung, bei der einer der Männer mit einem Messer im Bauch zusammensackt.
21.00 **heute-journal** Magazin
21.30 **heute-show**
22.00 **ZDF Magazin Royale** Mod.: Jan Böhmermann
22.30 **aspekte** Artensterben – der Kampf gegen die Natur
23.15 **heute journal update**
23.30 **Hidden Agenda**
0.10 **Hidden Agenda**
0.55 **Monk** Krimiserie
1.35 **Monk** Krimiserie
2.20 **SOKO Leipzig**
3.05 **Der Staatsanwalt**
4.05 **hallo deutschland**

RTL

19.15 Show

4.35 **Explosiv – Das Magazin**
5.00 **Guten Morgen Deutschland** Magazin
7.30 **Gute Zeiten, schlechte Zeiten** Soap
8.00 **Unter uns** Soap
8.30 **Alles was zählt** Soap
9.00 **Der Blaulicht-Report** Dokusoap. Halbnackte Frau flüchtet aus Haus
10.00 **Der Blaulicht-Report** Dokusoap. Augenzeugin sieht halbnackten Mann im Baum / Augenzeugin beobachtet Prügelei
11.00 **Punkt 12** Magazin
13.00 **Tatort Deutschland – aus den Akten der Justiz**
14.00 **Die Superhändler: Lieblingsdeals** Show
15.00 **Die Superhändler – 4 Räume, 1 Deal** Show
16.00 **Die Superhändler – 4 Räume, 1 Deal** Show
16.30 **Unter uns** Soap
17.00 **Explosiv – Das Magazin**
17.30 **Exclusiv – Das Star-Magazin**
17.45 **RTL aktuell**
18.05 **Alles was zählt** Soap
18.40 **Gute Zeiten, schlechte Zeiten** Soap Philip ist gerührt, dass Patrizia zu ihm steht. Auch wenn das für beide den Bruch mit John bedeutet.
19.15 **Wer wird Millionär?** Show. Zweite Chance für Kandidat Niklas Bayer-Eynck (31) bei "Wer wird Millionär? – Das große Zocker-Special". Nachdem der Dortmunder am Mo., 11. Januar 2021 wegen einer nicht ganz eindeutigen Frage zur "Vogelhochzeit" von 125.00 Euro auf 1.000 Euro runtergefallen war, bekommt er nun heute bei Günther Jauch eine zweite Chance.
23.00 **RTL Nachtjournal**
23.30 **Der Bachelor** Dokusoap Mit Niko Griesert. In der dritten Nacht der Rosen stoßen die letzten drei Damen aus der Quarantäne dazu, doch am Ende müssen sich wieder einige Ladys verabschieden.
1.20 **Der Blaulicht-Report**
2.10 **Der Blaulicht-Report**
3.00 **Der Blaulicht-Report**

SAT.1

19.15 Show

4.30 **Sat.1-Frühstücksfernsehen** Magazin
9.00 **Im Namen der Gerechtigkeit – Wir kämpfen für Sie!** Dokusoap
10.00 **Im Namen der Gerechtigkeit** Dokusoap. Mitwirkende: Alexander Hold, Stephan Lucas, Alexander Stephens, Isabella Schulien. Das Team um Alexander Hold versucht, Streitigkeiten zu schlichten, bevor sie vor Gericht kommen.
11.00 **Auf Streife – Berlin**
12.00 **Auf Streife** Dokusoap
13.00 **Auf Streife** Dokusoap
14.00 **Auf Streife – Die Spezialisten** Reporter schauen Beamten der Autobahnpolizei, Wasserschutzpolizei, Feuerwehr und des Zolls über die Schulter.
15.00 **Klinik am Südring**
16.00 **Die Gemeinschaftspraxis** Dr. Bernhard Skupin betreibt eine Gemeinschaftspraxis, in der sich Spezialisten verschiedener medizinischer Fachbereiche tätig sind. Die Palette reicht von der Allgemeinmedizin bis zur Kardiologie.
16.30 **K11 – Die neuen Fälle**
17.00 **Buchstaben Battle** Show
18.55 **Sat.1 Nachrichten**
19.15 **Reingelegt – Die lustigsten Comedy-Fallen weltweit** Show. Das Konzept, Menschen reinzulegen und mit versteckter Kamera zu filmen, ist so alt wie das Fernsehen selbst und international erfolgreich.
21.05 **111 abgefahrene Verkehrskracher!** Show. Ob im Stau, beim Einparken, an der Ampel oder auf der Autobahn – im täglichen Straßenverkehr ist die Hölle los.
22.55 **Switch Reloaded** Mitwirkende: Bernhard Hoëcker, Michael Kessler u.a.
23.25 **Switch Reloaded** Show
23.55 **Sechserpack** Show
0.20 **Sechserpack** Show
0.50 **Die dreisten drei** Show
1.15 **Die dreisten drei** Show
1.35 **Die dreisten drei** Show
1.55 **Switch Reloaded** Show
2.20 **Switch Reloaded** Show
2.45 **Sechserpack** Show

PRO 7

19.15 Actionthriller

4.30 **Frühprogramm**
6.30 **The Big Bang Theory**
6.55 **The Big Bang Theory**
7.20 **The Big Bang Theory**
7.50 **2 Broke Girls.**
8.15 **2 Broke Girls.** Sitcom
8.45 **Man with a Plan** Serie
9.10 **Man with a Plan** Serie
9.35 **Scrubs – Die Anfänger**
10.00 **Scrubs – Die Anfänger**
10.30 **Scrubs – Die Anfänger**
10.55 **Scrubs – Die Anfänger**
11.25 **Last Man Standing.**
11.50 **Last Man Standing.**
12.20 **Two and a Half Men**
12.45 **Two and a Half Men**
13.15 **Two and a Half Men** Sitcom. Der Heiratsantrag. Mit Jon Cryer
13.40 **The Middle** Sitcom Der Duft des Sommers
14.10 **The Middle** Sitcom Die fristlose Kündigung
14.40 **The Big Bang Theory** Sitcom. Die Las-Vegas-Kur
15.05 **The Big Bang Theory** Die Weltraumtoilette
15.30 **The Big Bang Theory** Sitcom. Drei Monate im Eis
16.00 **taff** Magazin
17.00 **Newstime** Nachrichten
17.10 **Die Simpsons** Trickserie. Lisa wird gaga
17.35 **Die Simpsons** Trickserie. Moonshine River
18.05 **Galileo** Magazin
19.15 **Parker** Actionthriller, USA 2013 Mit Jason Statham, Jennifer Lopez. Regie: Taylor Hackford. Parker ist als Dieb ein Profi. Bei seinem jüngsten Coup wurde er allerdings hereingelegt. Nun sinnt er auf Rache.
21.35 **13 Hours: The Secret Soldiers of Benghazi** Drama, USA/MLT/M 2016. Mit James Badge Dale, John Krasinski Regie: Michael Bay
0.30 **Parker** Actionthriller, USA 2013. Mit Jason Statham, Jennifer Lopez Regie: Taylor Hackford
2.35 **Watch Me – das Kinomagazin**
2.50 **Marine 4: The Moving Target** Actionthriller, USA 2015 Mit Mike „The Miz" Mizanin
4.25 **2 Broke Girls.** Altes Geld sucht neuen Stall

RTL ZWEI

13.55 **Hilf mir! Jung, pleite, verzweifelt ...** Dokusoap
14.55 **Hilf mir! Jung, pleite, verzweifelt ...** Dokusoap
16.05 **Krass Schule – Die jungen Lehrer** Dokusoap Hilfe, ich habe nur ne Drei!
17.05 **Köln 50667** Dokusoap Time to say Goodbye
18.05 **Berlin – Tag & Nacht**
19.15 **MIB – Men In Black** Sci-Fi-Komödie, USA 1997
21.05 **Pulp Fiction** Gangsterfilm, USA 1994
0.15 **Public Enemies** Drama, USA/J 2009

VOX

14.00 **Shopping Queen**
15.00 **4 Hochzeiten und eine Traumreise** Dokusoap
16.00 **Zwischen Tüll und Tränen** Dokusoap
17.00 **First Dates** Dokusoap
18.00 **Das perfekte Dinner**
19.15 **Law & Order** Krimiserie
20.15 **Law & Order: Special Victims Unit** Krimiserie. Märchenprinz
21.10 **Battleship** Actionfilm, USA 2012. Mit T. Kitsch
23.40 **vox nachrichten**
0.00 **Medical Detectives**
0.45 **Medical Detectives**

KABEL EINS

12.05 **The Mentalist** Krimiserie
12.55 **Hawaii Five-0** Serie
13.55 **Navy CIS: L.A.**
14.50 **News** Nachrichten
15.00 **Navy CIS** Krimiserie
15.55 **Abenteuer Leben täglich**
16.55 **Mein Lokal, Dein Lokal**
17.55 **Achtung Kontrolle!**
19.15 **Navy CIS** Krimiserie
20.15 **Navy CIS** Krimiserie Der perfekte Plan
21.15 **Navy CIS: L.A.**
22.15 **Navy CIS: L.A.**
23.10 **Navy CIS: L.A.**
0.05 **Navy CIS** Krimiserie
0.50 **Navy CIS**

EURO

13.45 **Radsport: Volta a la Comunitat Valenciana**
14.30 **Radsport** 3. Etappe
16.00 **Skispringen: Weltcup**
16.25 **Skispringen: Weltcup**
17.45 **Radsport: Volta a la Comunitat Valenciana**
18.00 **Fußball: Bundesliga der Frauen** Vorberichte
18.15 **Fußball: Bundesliga der Frauen** 19. Spieltag: VfL Wolfsburg – 1. FFC Turbine Potsdam
20.15 **Snooker: World Main Tour** Shoot Out: 1. Runde
23.00 **Ski alpin: Weltcup**

WDR

17.00 **WDR aktuell / Lokalzeit**
17.15 **Ausgerechnet**
17.45 **Aktuelle Stunde**
19.00 **Tagesschau**
19.15 **Jet zo laache** Das Allerbeste aus der Bütt XL
20.45 **WDR aktuell**
21.00 **Kölner Treff** Talkshow
22.30 **Die letzte Instanz** U.a.: Corona-Zwangsabgabe: Sollten Millionäre verpflichtet werden, die Kosten der Krise auszugleichen?
23.30 **Kölner Treff** Talkshow
1.00 **Lokalzeit aus Köln**

BR

16.30 **Frankenschau aktuell**
17.00 **Abendschau**
17.30 **Rundschau**
18.00 **Frech und frei** Show
18.30 **Landgasthäuser**
19.00 **Tagesschau**
19.15 **Fastnacht in Franken**
21.15 **Rundschau Magazin**
21.30 **Grünwald Freitagscomedy** Show
22.15 **Ein Fressen für die Geier** Westernkomödie, USA/MEX 1970. Mit C. Eastwood
0.05 **The Ledge – Am Abgrund** Thriller, USA/D/SAR 2011

MDR

16.00 **MDR um vier** Magazin
16.45 **MDR aktuell**
17.10 **Brisant** Magazin
17.54 **Unser Sandmännchen**
18.00 **MDR Regional**
18.30 **MDR aktuell**
18.50 **Elefant, Tiger & Co.**
19.15 **Die Schlager des Monats** Show. Januar
20.45 **MDR aktuell**
21.00 **Riverboat** Talkshow
23.10 **Anton der Zauberer** Tragikomödie, DDR 1978
0.50 **Auch das noch!** Drama, D 2014

NDR

16.00 **NDR Info** Magazin
16.10 **Leopard, Seebär & Co.**
17.00 **Ländermagazine**
17.15 **Die Nordreportage**
17.45 **DAS!** Magazin
18.30 **Ländermagazine**
19.00 **Tagesschau**
19.15 **die nordstory** Ackern als Familie – Hoferben in Mecklenburg-Vorpommern
20.15 **Hiddensee ... mit Judith Rakers** Dokumentation
20.45 **NDR Info** Magazin
21.00 **NDR Talk Show**
23.00 **Inas Nacht** Talkshow

HR

16.00 **hallo hessen** Magazin
16.50 **hessenschau**
17.00 **Maintower** Magazin
17.25 **Brisant** Magazin
17.45 **Die Ratgeber** Magazin
18.15 **alle wetter** Magazin
18.30 **hessenschau**
19.00 **Tagesschau**
19.15 **Lachen bis zum Tusch**
20.45 **hessenschau**
21.00 **NDR Talk Show**
23.00 **Verurteilt! Echte Kriminalfälle im Gespräch**
0.05 **22 Kugeln – Die Rache des Profis** Thriller, F 10

RBB

17.00 **rbb UM6** Ländermagazin
17.27 **zibb** Magazin
18.30 **Regionales** Magazin
19.00 **Tagesschau**
19.15 **Die 30 schönsten Naturwunder in Berlin und Brandenburg** Show
20.45 **rbb24** Magazin
21.00 **Abendshow** Magazin
21.30 **Lebenslieder** Show
22.55 **Der große Abend mit Heinz Quermann** Show
0.25 **Die 30 schönsten Naturwunder in Berlin und Brandenburg** Show

3SAT

16.00 **Seen-Sucht nach Süden: Die oberitalienischen Seen** Dokumentation
16.45 **Die Azoren** Doku
17.30 **nano** Magazin
18.00 **heute** Nachrichten
18.20 **Kulturzeit** Magazin
19.00 **Tagesschau**
19.15 **Ku'damm 56**
21.00 **ZIB 2** Nachrichten
21.25 **Betrogen** Psychodrama, USA 1971
23.05 **10vor10** Infomagazin
23.35 **extra 3** Magazin
0.05 **Willkommen Österreich** Show

ORF 1

18.05 **The Big Bang Theory**
18.30 **Zeit im Bild** Nachrichten
18.56 **Sport aktuell**
19.03 **Hallo Österreich**
19.15 **Curling für Eisenstadt** Komödie, A/D 2018
20.40 **ZIB Flash** Magazin
20.50 **Was gibt es Neues?**
21.35 **ZIB Nacht** Magazin
21.50 **Angelika Niedetzky: Marathon**
22.50 **Fußball: ÖFB-Cup**
23.05 **Skispringen: Weltcup der Damen** HS 90
23.35 **The Big Short** Tragikomödie, USA 2015

ORF 2

17.51 **infos & tipps** Magazin
18.00 **Bundesland heute**
18.23 **Wetter** Magazin
18.30 **Zeit im Bild** Magazin
18.56 **Sport aktuell** Magazin
19.05 **Seitenblicke** Magazin
19.15 **Der Staatsanwalt**
20.20 **Vera** Talkshow
21.00 **ZIB 2** Magazin
21.25 **Euromillionen** Magazin
21.35 **Universum History**
22.25 **Outlander** Dramaserie
23.20 **Tannbach – Schicksal eines Dorfes** Traum von Frühling. Drama, D/CZ 17
0.55 **Medicopter 117**

©TVextra Verlag, Hamburg www.tv-extra.de

Dolby Surround · schwarzweiß · Untertitel für Hörgeschädigte · Breitbild

Programmänderungen möglich

ARD

19.15 Drama

4.30 **Frühprogramm**
7.50 **Die Pfefferkörner**
8.20 **Die Pfefferkörner**
8.50 **Tagesschau**
8.55 **Seehund, Puma & Co.**
9.40 **Seehund, Puma & Co.**
10.30 **Quarks im Ersten**
11.00 **Tagesschau**
11.05 **Die Tierärzte – Retter mit Herz** Dokureihe. Hoch soll sie leben!
11.55 **Tagesschau**
12.00 **Die Erben der Nacht 2 – Stürmische Zeiten (2/2)** Fantasyfilm, B/D/N/NL 2020. Mit Anastasia Martin
13.30 **So ein Schlamassel** Liebeskomödie, D 2009
15.00 **W wie Wissen**
15.30 **Auf die harte Tour** Dokumentation. Drogenentzug auf dem Bauernhof
16.00 **Tagesschau**
16.10 **Brisant** Magazin
16.47 **Das Wetter im Ersten**
16.50 **Tagesschau**
17.00 **Sportschau** Magazin. Fußball: 3. Liga
17.30 **Sportschau** Fußball: Bundesliga, 20. Spieltag, U.a.: Hertha BSC – FC Bayern München (Fr.), Bayer 04 Leverkusen – VfB Stuttgart, Sport-Club Freiburg – Borussia Dortmund
18.57 **Lotto am Samstag**
19.00 **Tagesschau**
19.15 **Retter der Meere: Tödliche Strandung** Drama, D 2021. Mit Daniel Roesner, Hannes Jaenicke. Regie: Sven Fehrensen. Als ein totes Walbaby am Strand angespült wird, kommen Meeresaktivisten u.a. einem Müllskandal auf die Spur.
20.45 **Krauses Hoffnung** Komödie, D 2018 Mit Horst Krause Regie: Bernd Böhlich
22.15 **Tagesthemen**
22.35 **Das Wort zum Sonntag**
22.40 **Stolen** Actionthriller, USA 2012. Mit Nicolas Cage
0.10 **Tagesschau**
0.15 **Retter der Meere: Tödliche Strandung** Drama, D 2021
1.45 **Tagesschau**
1.50 **Stolen** Actionthriller, USA 2012
3.20 **Brisant** Magazin

ZDF

19.15 Krimireihe

4.35 **Frühprogramm**
8.00 **Sport extra Wintersport** Nord. Kombination: Skispringen / ca. 08.55 Leichtathletik: ISTAF Indoor, Zsfg. / ca. 9.20 Eishockey: DEL, Zsfg. / ca. 9.30 Rodeln, Zsfg. / ca. 9.55 Nord. Kombination / ca. 10.25 Ski alpin / ca. 11.35 Bob und Skeleton: WM, Zsfg. / ca. 11.55 Skispringen: Weltcup der Damen / ca. 11.30 Ski Freestyle: Skicross D und H, Zsfg. / ca. 12.40 Skispringen: Weltcup der Damen
13.15 **Sport extra Wintersport** Rodeln: Herren, 2. Lauf, Zsfg. / ca. 13.40 Skispringen: 1. Durchgang; ca. 14.30 2. Durchgang / ca. 15.20 Bob und Skeleton: WM
16.00 **heute Xpress**
16.05 **Länderspiegel**
16.35 **Re:** Reportagereihe
17.05 **SOKO Kitzbühel** Krimiserie. Mach Schluss Mit Jakob Seeböck
18.00 **heute** Infomagazin
18.20 **Wetter**
18.25 **Die Bergretter** Abenteuerserie. Tabula rasa. Norbert Bichler ist nach vielen Jahren in seine Heimat zurückgekehrt. Er will seine Tochter kennenlernen.
19.15 **Kommissarin Lucas** Nürnberg. Krimireihe, D 2021. Mit Ulrike Kriener, Heino Ferch. Regie: Thomas Berger. Nachdem Lucas in einen Unfall verwickelt war, entdeckt sie im Kofferraum des anderen Beteiligten eine tote Frau.
20.45 **Die Chefin** Krimiserie. Treibjagd Trompeter wird angeschossen und dann entführt.
21.45 **heute-journal** Magazin Mod.: Christian Sievers
22.00 **Das aktuelle Sportstudio**
23.25 **heute Xpress**
23.30 **heute-show**
0.00 **Spy Game – Der finale Countdown** Thriller, USA/D/J/F 2001
1.55 **Red Rock West** Thriller, USA 1993. Mit N. Cage
3.25 **zdf.formstark**
3.35 **Tom Sawyer & Huckleberry Finn** Abenteuerfilm, USA/D 2014

RTL

19.15 Show

4.50 **Verdachtsfälle** Dokusoap
5.50 **Verdachtsfälle** Dokusoap
6.50 **Familien im Brennpunkt**
7.50 **Familien im Brennpunkt**
8.50 **Der Blaulicht-Report**
9.50 **Der Blaulicht-Report**
10.50 **Der Blaulicht-Report**
11.50 **Der Blaulicht-Report** Frau im Sonderangebot / Dreister Familienclan stresst Kinderarztpraxis
12.50 **Der Blaulicht-Report** Dokusoap. Halbnacktem Macho wird der Kopf gewaschen / Frau findet ihr eigenes Grab im Garten
13.50 **Der Blaulicht-Report** Dokusoap. Schwangere wird in Unterführung überfallen / Kleiner Junge verschwindet spurlos
14.45 **Der Blaulicht-Report** Dokusoap. Blutiger Handabdruck deckt Verbrechen auf / Polizisten erwischen 16-Jährigen bei Navi-Klau
15.45 **Der Blaulicht-Report** Dokusoap. Mitarbeiterin findet Baby in Café / Frau verschleppt
16.45 **Best of ...!** Show. Moderation: Angela Finger-Erben
17.45 **RTL aktuell**
18.05 **Life – Menschen, Momente, Geschichten** Mod.: Annika Begiebing
19.15 **Deutschland sucht den Superstar** Show. Jury: Dieter Bohlen, Maite Kelly, Mike Singer. Die Castings (10/13) Neben den unterschiedlichsten Gesangsauftritten werden die spannenden Geschichten der Sänger rund um Liebe, Freude und Niederlage für große Unterhaltung sorgen.
21.30 **Take Me Out** Show. In der temporeichen Single-Show stellt sich ein Mann 30 attraktiven Ladies.
22.40 **Take Me Out** Show Moderation: Ralf Schmitz
23.50 **Deutschland sucht den Superstar** Die Castings (10/13). Jury: Dieter Bohlen, Maite Kelly, Mike Singer
1.35 **Take Me Out** Show Moderation: Ralf Schmitz
2.35 **Take Me Out** Show
3.45 **Der Blaulicht-Report** Dokusoap. Klebezettel stellen Mann bloß

SAT.1

19.15 Abenteuerfilm

5.05 **Auf Streife – Berlin**
6.00 **Auf Streife – Berlin**
7.00 **Auf Streife – Berlin**
8.00 **Auf Streife – Berlin** Gewalt in der Familie, Drogenhandel, Diebstahl: Der Polizeialltag in Berlin ist hart und oft gefährlich.
9.00 **Auf Streife – Die Spezialisten** Dokusoap
10.00 **Auf Streife – Die Spezialisten** Dokusoap
11.00 **Auf Streife – Die Spezialisten** Dokusoap
12.00 **Auf Streife – Die Spezialisten** Dokusoap
13.00 **Auf Streife – Die Spezialisten** Dokusoap
14.00 **Auf Streife – Die Spezialisten** Dokusoap
15.00 **Auf Streife – Die Spezialisten** Dokusoap
16.00 **Auf Streife – Die Spezialisten** Dokusoap
17.00 **Auf Streife – Die Spezialisten** Dokusoap
18.00 **Auf Streife – Die Spezialisten** Dokusoap. Anhand tatsächlich stattgefundener Fälle, die für die Reihe nachgestellt werden, wird gezeigt, wie sie arbeiten und warum sie diese nervenaufreibenden Jobs machen.
18.55 **Sat.1 Nachrichten**
19.15 **Das Dschungelbuch** Abenteuerfilm, USA/GB 2016. Mit Neel Sethi Regie: Jon Favreau Ein Wolfsrudel hat den Menschenjungen Mogli adoptiert. Dies missfällt dem Tiger Shir Khan. Der Bär Balu und der Panther Baghira wollen Mogli in eine Menschensiedlung bringen.
21.20 **Eagle Eye – Außer Kontrolle** Actionfilm, USA/D 2008. Mit Shia LaBeouf. Regie: D.J. Caruso
23.40 **Hitman – Jeder stirbt alleine** Actionfilm, F/USA 2007. Mit Timothy Olyphant, Dougray Scott Regie: Xavier Gens
1.15 **Eagle Eye – Außer Kontrolle** Actionfilm, USA/D 2008. Mit Shia LaBeouf. Regie: D.J. Caruso
3.05 **Hitman – Jeder stirbt alleine** Actionfilm, F/USA 2007. Mit Timothy Olyphant

PRO 7

19.15 Show

4.45 **Frühprogramm**
9.25 **How I Met Your Mother** Sitcom. Verhext
9.55 **Eine schrecklich nette Familie** Sitcom
10.25 **Eine schrecklich nette Familie** Sitcom
10.55 **Last Man Standing** Sitcom
11.20 **Last Man Standing** Sitcom. Im Netz der Spinne
11.50 **Die Simpsons** Verbrechen lohnt sich nicht
12.20 **Die Simpsons** Trickserie. Der Ernstfall
12.50 **Die Simpsons** Trickserie. Der Vater eines Clowns
13.15 **Die Simpsons**
13.45 **Die Simpsons**
14.15 **Die Simpsons**
14.45 **Two and a Half Men**
15.10 **Two and a Half Men**
15.35 **Two and a Half Men**
16.05 **Young Sheldon** Glaubenskrise, Oktopus-Aliens und die perfekte Mutter
16.30 **Young Sheldon** Steuererklärung, Fischsauce und kein Vorbild mehr
17.00 **Newstime**
17.10 **Die Simpsons** Trickserie. Die unheimlich verteufelte Zeitreise durch das schwarze Loch
17.35 **Die Simpsons** Homers vergessene Kinder
18.05 **Galileo** Magazin
19.15 **Schlag den Star** Show Zwei Weltmeister mit schmackhaften Spitznamen treten heute gegeneinander an. Handball-Weltmeister Pascal „Pommes" Hens (199 Länderspiele) will Fußball-Weltmeister Kevin „Fisch" Großkreutz (sechs Länderspiele) das Fürchten lehren. In bis zu 15 Runden treten die beiden Gegner im direkten Duell gegeneinander an. Elton führt durch den Abend.
23.15 **Schlag den Star** Show Kandidaten: Fabian Hambüchen, Bülent Ceylan Moderation: Elton. Kommentar: Frank Buschmann
3.00 **Heroes of the Internet**
3.25 **A Nightmare on Elm Street 3: Freddy Krüger lebt** Horrorfilm, USA 1987. Mit Robert Englund, Heather Langenkamp Regie: Charles Russell

RTL ZWEI

11.20 **Die Schnäppchenhäuser**
12.20 **Die Schnäppchenhäuser**
13.20 **Die Schnäppchenhäuser**
14.15 **Die Schnäppchenhäuser**
15.15 **Die Schnäppchenhäuser**
16.15 **Die Schnäppchenhäuser**
17.15 **Die Bauretter**
19.15 **Meine Frau, ihre Schwiegereltern und ich** Komödie, USA 2004
21.30 **Jerry Maguire – Spiel des Lebens** Drama, USA 1996. Mit Tom Cruise
0.20 **Meine Frau, ihre Schwiegereltern und ich** Komödie, USA 2004

VOX

10.50 **Shopping Queen**
11.50 **Shopping Queen**
12.50 **Shopping Queen**
13.50 **Shopping Queen**
14.50 **Shopping Queen**
15.55 **Der V.I.P. Hundeprofi**
17.00 **hundkatzemaus** Magazin
18.10 **Die Pferdeprofis** Dokureihe
19.15 **Terminator 2 – Tag der Abrechnung** Actionfilm, USA/F 1991
22.10 **96 Hours** Actionthriller, F/USA/GB 2008
0.00 **Terminator 2 – Tag der Abrechnung** Actionfilm, USA/F 1991

KABEL EINS

14.30 **EUReKA – Die geheime Stadt** Sci-Fi-Serie
15.25 **News** Nachrichten
15.35 **EUReKA – Die geheime Stadt** Sci-Fi-Serie
16.30 **EUReKA – Die geheime Stadt** Sci-Fi-Serie
17.25 **EUReKA – Die geheime Stadt** Sci-Fi-Serie
18.15 **EUReKA – Die geheime Stadt** Sci-Fi-Serie
19.15 **Hawaii Five-0** Krimiserie
20.15 **Hawaii Five-0** Krimiserie
21.15 **Lucifer** Krimiserie
22.15 **Lucifer** Krimiserie
23.15 **Hawaii Five-0**

EURO

12.00 **Langlauf: Weltcup** Einzelsprint freier Stil der Damen und Herren
13.20 **Skispringen: Weltcup** Einzelspringen (HS 140), 1. Tag
15.15 **Radsport: Volta a la Comunitat Valenciana** Straßenrennen. 4. Etappe
16.15 **Tennis: ATP World Tour**
17.45 **Snooker: World Main Tour** Shoot Out: 2. Runde
18.45 **Snooker: World Main Tour** Shoot Out: 2. Runde. Aus Milton Keynes (GB)
23.00 **Ski alpin: Weltcup**

WDR

16.15 **Einfach und köstlich – Kochen mit Björn Freitag**
16.45 **Kochen mit Martina und Moritz** Magazin
17.15 **Westart** Magazin
17.45 **Aktuelle Stunde**
18.30 **Lokalzeit** Magazin
19.00 **Tagesschau**
19.15 **Immer lustig! Typisch Ruhrpott** Show
20.45 **Mitternachtsspitzen**
21.45 **Sträter** Show
22.30 **Hirschhausens Quiz des Menschen XXL** Show
1.30 **Mitternachtsspitzen**

BR

16.45 **Zwischen Spessart und Karwendel** Magazin
17.30 **Rundschau**
18.00 **Gut zu wissen**
18.30 **Kunst & Krempel**
19.00 **Tagesschau**
19.15 **Fastnacht in Franken**
21.15 **Rundschau Magazin**
21.30 **Ludwig auf Freiersfüßen** Komödie, D 1969
22.50 **Die Lümmel von der ersten Bank** Komödie, D 68
0.10 **Zwei am großen See – Große Gefühle** Komödie, D 2006

MDR

17.00 **Heute im Osten**
17.15 **Unterwegs in Sachsen-Anhalt**
17.54 **Unser Sandmännchen**
18.00 **MDR Regional**
18.30 **MDR aktuell**
18.50 **Quickie** Show
19.15 **Die Schlager-Hüttenparty des Jahres** Show
21.50 **Spasszone** Show
22.35 **Wild at Heart – Die Geschichte von Sailor und Lula** Roadmovie, USA 1990. Mit Nicolas Cage
0.35 **Brisant** Magazin

NDR

16.35 **Tim Mälzer kocht!**
17.00 **Nordtour** Magazin
17.45 **DAS!** Magazin
18.30 **Ländermagazine**
19.00 **Tagesschau**
19.15 **Verstehen Sie Spaß?** Show. Gäste: Lena Meyer-Landrut, Pierre M. Krause, Mirjam Weichselbraun, Klaus Eberhartinger u.a.
22.30 **Tatort: Trimmel hält ein Plädoyer** Krimireihe, D 1978. Mit Walter Richter
23.55 **Die NDR-Quizshow**
0.40 **Nordtour** Magazin

HR

16.15 **Tobis Städtetrip**
16.45 **maintower weekend**
17.15 **Brisant** Magazin
17.45 **Koch's anders – hessische Küche neu entdeckt**
18.30 **hessenschau**
19.00 **Tagesschau**
19.15 **Nordhessen feiert Karneval** Show
20.45 **Nordhessen feiert Karneval – Das Beste!** Show
22.15 **Nordhessen feiert Karneval** Show
1.15 **22 Kugeln – Die Rache des Profis** Thriller, F 10

RBB

16.25 **Unser Leben**
17.00 **rbb UM6** Ländermagazin
17.30 **rbb Kultur – Das Magazin**
18.00 **Heimatjournal** Magazin
18.30 **Regionales** Magazin
19.00 **Tagesschau**
19.15 **Überleben** Dokureihe
20.00 **Überleben** Dokureihe
20.45 **rbb24** Magazin
21.00 **Landkrimi** Steirerblut. Kriminalfilm, A 2014
22.30 **Psycho** Psychothriller, USA 1960
0.15 **Morgen retten wir die Welt** Episodenfilm, D 2001

3SAT

16.30 **Liebe auf Persisch** Komödie, D 2018. Mit Günther Maria Halmer
18.00 **heute** Nachrichten
18.20 **Young. Black. British** Dokumentation
19.00 **Tagesschau**
19.15 **Cara sorella mia** Konzert
20.45 **Backstage Wiener Staatsoper** Dokumentarfilm, A 2019
22.15 **Macbeth** Drama, GB/F/USA 2015 Mit Michael Fassbender
0.05 **lebens.art** Magazin
1.05 **Das aktuelle Sportstudio**

ORF 1

18.00 **MA 2412** Fasching
18.30 **Zeit im Bild**
18.56 **Sport aktuell**
19.03 **Hallo Österreich**
19.15 **Das Dschungelbuch** Abenteuerfilm, USA/GB 2016. Mit Neel Sethi
20.55 **Indiana Jones und das Königreich des Kristallschädels** Actionfilm, USA 2008. Mit H. Ford
22.50 **Escobar – Paradise Lost** Thriller, F/E/B/PAN 2014. Mit Benicio Del Toro
0.40 **Skispringen: Weltcup der Damen** Highlights HS 90

ORF 2

17.00 **Bürgeranwalt** Magazin
18.00 **Bundesland heute**
18.23 **Wetter** Magazin
18.30 **Zeit im Bild** Magazin
18.56 **Sport aktuell** Magazin
19.05 **Seitenblicke** Magazin
19.15 **Narrisch guat**
20.50 **ZIB** Magazin
21.00 **Hier ist ein Mensch: Peter Alexander**
22.35 **Der Bulle von Tölz: Palermo ist nah** Krimireihe, D 1995. Mit Ottfried Fischer
0.05 **Maigret und sein größter Fall** Kriminalfilm, D/A/F/I 1966. Mit H. Rühmann

©TVextra Verlag, Hamburg www.tv-extra.de

Dolby Surround · schwarzweiß · Untertitel für Hörgeschädigte · Breitbild

Programmänderungen möglich

SONNTAG, 7. FEBRUAR 2021

ARD

19.15 Krimireihe

4.30 **Frühprogramm**
7.35 **Tiere bis unters Dach**
8.00 **Tiere bis unters Dach** Familienserie. Affenschande
8.30 **Die Sendung mit der Maus** Magazin
9.00 **Tagesschau**
9.03 **Tischlein deck dich** Märchenfilm, D 2008
10.00 **Der Schweinehirt** Märchenfilm, D 2017 Mit Emilio Sakraya
11.00 **Tagesschau**
11.03 **Presseclub** Diskussion
11.45 **Europamagazin**
12.15 **Festmahl der Tiere**
13.00 **Tagesschau**
13.03 **Alle Zeit der Welt** Komödie, D 2011. Mit Katja Weitzenböck, Johannes Herrschmann. Regie: Andrea Katzenberger
14.30 **Utta Danella: Die andere Eva** Komödie, D 2003 Mit Sonsee Ahray Floetmann. Regie: G. Behrens
16.00 **Brisant** Magazin
16.30 **Doppelt getroffen** Doku Krank in Corona-Zeiten
16.59 **Gewinnzahlen Deutsche Fernsehlotterie** Magazin
17.00 **Tagesschau**
17.05 **Bericht aus Berlin**
17.30 **Sportschau** Magazin
18.20 **Weltspiegel** Magazin Moderation: Ute Brucker
19.00 **Tagesschau**
19.15 **Tatort: Rettung so nah** Krimireihe, D 2021. Mit Karin Hanczewski, Cornelia Gröschel. Regie: Isabel Braak. Während eines Einsatzes am Dresdner Elbufer wird ein Rettungssanitäter im Fahrzeug mit einer Plastiktüte erstickt. Gorniak und Winkler verdächtigen zunächst den randalierende Patienten Arnold Liebig.
20.45 **Anne Will** Diskussion
21.45 **Tagesthemen**
22.05 **ttt** Magazin
22.35 **We Want Sex** Sozialdrama, GB 2010
0.20 **Tagesschau**
0.25 **Hinter der Tür** Drama, H/D 2012
1.55 **Tagesschau**
2.00 **Anne Will** Diskussion
3.00 **ttt** Magazin
3.30 **Deutschlandbilder**
3.45 **Tagesschau** Magazin
3.50 **Weltspiegel** Magazin

ZDF

19.15 Melodram

5.00 **Frühprogramm**
8.30 **Evangelischer Gottesdienst** Bibellesen
9.15 **Bares für Rares – Lieblingsstücke**
10.00 **heute Xpress**
10.05 **Sport extra Wintersport** Nord. Komb.: Skispringen, Zsfg.; ca. 10.30 10 km Langlauf / ca. 11.05 Rodeln: D, 2. Lauf / ca. 11.30 Skispringen: Damen / ca. 12.05 Ski Freestyle: Skicross, Team, Zsfg. / ca. 12.15 Skispringen: Damen / ca. 12.50 Rodeln: Teamstaffel
13.25 **Sport extra Wintersport** Skispringen: 1. Dg. / ca. 14.30 Bob und Skeleton: WM, Zweierbob Herren, 3. Lauf, Zsfg. / ca. 14.40 Skispringen: 2. Dg. / ca. 15.20 Bob und Skeleton: Zweierbob Herren, 4. Lauf
16.00 **heute** Infomagazin
16.10 **Sportreportage**
16.55 **ZDF.reportage**
17.25 **Terra Xpress** Magazin. Streit ums Wasser und wem gehört der Schatz
17.55 **Aktion Mensch Gewinner**
18.00 **heute** Infomagazin
18.10 **Berlin direkt** Magazin
18.30 **Terra X** Dokureihe Ungelöste Fälle der Archäologie (1/2): Mumien
19.15 **Frühling** Schmetterlingsnebel Melodram, D 2021. Mit Simone Thomalla, Christoph M. Ohrt. Regie: Thomas Kronthaler. Katja vertritt den Besitzer eines Campingplatzes und wird dort mit zwischenmenschlichen Problemen konfrontiert.
20.45 **heute-journal** Wetter Mod.: Christian Sievers
21.15 **Tod von Freunden** Miniserie. Sabine und Jakob. Mit Jan Josef Liefers
23.10 **ZDF-History** Das Geheimnis der Wikinger
23.55 **heute Xpress**
0.00 **Arctic Circle – Der unsichtbare Tod**
1.30 **Terra X** Dokureihe Ungelöste Fälle der Archäologie (1/2): Mumien
2.15 **Terra X** Dokureihe
3.00 **ZDF-History** Doku
3.45 **Frag den Lesch**
4.00 **ZDF.reportage**

RTL

19.15 Sci-Fi-Film

4.30 **Familien im Brennpunkt**
5.25 **Familien im Brennpunkt**
6.25 **Familien im Brennpunkt**
7.30 **Die Superhändler – 4 Räume, 1 Deal** Show Mod.: Sükrü Pehlivan
8.30 **Die Superhändler – 4 Räume, 1 Deal** Show
9.30 **Die Superhändler – 4 Räume, 1 Deal** Show
10.30 **Die Superhändler – 4 Räume, 1 Deal** Show
11.25 **Deutschland sucht den Superstar** Die Castings (9/13). Jury: Dieter Bohlen, Maite Kelly, Mike Singer
13.35 **Deutschland sucht den Superstar** Show Die Castings (10/13) Jury: Dieter Bohlen, Maite Kelly, Mike Singer
15.45 **Explosiv – Weekend**
16.45 **Exclusiv – Weekend** Moderation: Frauke Ludowig
17.45 **RTL aktuell**
18.05 **Martin Rütter – Die Welpen kommen** Das Chaos auf vier Beinen hält wieder Einzug. In den neuen 12 Folgen der tierischen Doku werden diesmal nicht nur neue Familien und ihre Welpen begleitet, sondern es gibt auch ein Wiedersehen mit vier bereits bekannten Hundehaltern.
19.15 **Valerian – Die Stadt der Tausend Planeten** Sci-Fi-Film, F/CHN/B/D/VAE/USA/CDN/NZ/SIN/GB/THAI 2017. Mit Dane DeHaan, Cara Delevingne. Regie: Luc Besson. Im 28. Jahrhundert wird die Weltraum-Stadt Alpha von einer dunklen Macht in Angst und Schrecken versetzt.
21.50 **Riddick – Überleben ist seine Rache** Actionfilm, USA/CDN 2013. Mit Vin Diesel. Regie: D. Twohy
0.00 **Valerian – Die Stadt der Tausend Planeten** Sci-Fi-Film, F/CHN/B/D/VAE/USA/CDN/NZ/SIN/GB/THAI 2017
2.20 **Der Blaulicht-Report** Dokusoap. Aufregende Geschichten aus dem Berufsalltag von Polizisten, Sanitätern und Notärzten
3.20 **Explosiv – Weekend**
4.10 **Exclusiv – Weekend**

SAT.1

19.15 Komödie

4.35 **Frühprogramm**
5.00 **Auf Streife** Dokusoap
6.00 **Auf Streife** Dokusoap
6.55 **So gesehen – Talk am Sonntag** Gespräch
7.15 **Auf Streife** Dokusoap
8.15 **Auf Streife**
9.10 **Reingelegt – Die lustigsten Comedy-Fallen weltweit** Show
11.00 **111 abgefahrene Verkehrskracher!** Show
12.50 **Zathura – Ein Abenteuer im Weltraum** Abenteuerfilm, USA 2005 Mit Josh Hutcherson
14.45 **Das Dschungelbuch** Abenteuerfilm, USA/GB 2016. Mit Neel Sethi Regie: Jon Favreau. Ein Wolfsrudel hat den Menschenjungen Mogli adoptiert. Dies missfällt dem Tiger Shir Khan. Der Bär Balu und der Panther Baghira wollen Mogli in eine Menschensiedlung bringen.
16.35 **The Biggest Loser** Show. Coach: Dr. Christine Theiss, Ramin Abtin, Petra Arvela. Auch in diesem Jahr wird Dr. Christine Theiss wieder übergewichtige Kandidaten beim Abnehmen unterstützen.
18.55 **Sat.1 Nachrichten**
19.15 **Plötzlich Familie** Komödie, USA 2018. Mit Mark Wahlberg, Rose Byrne Regie: Sean Anders. Das kinderlose Ehepaar Ellie und Pete Wagner möchte ein Pflegekind aufnehmen.
21.45 **Shooter – Der Scharfschütze** Actionthriller, USA 2007. Mit Mark Wahlberg. Regie: Antoine Fuqua Der Geheimdienst bittet Bob Swagger zu erkunden, wie ein Attentäter den Präsidenten erschießen würde.
0.05 **Plötzlich Familie** Komödie, USA 2018 Mit Mark Wahlberg, Rose Byrne. Regie: Sean Anders
2.00 **Shooter – Der Scharfschütze** Actionthriller, USA 2007. Mit Mark Wahlberg. Regie: Antoine Fuqua
4.00 **Auf Streife** In der gescripteten Doku werden Polizisten bei ihren alltäglichen Einsätzen dargestellt.

PRO 7

19.15 Actionkomödie

5.05 **Frühprogramm**
9.25 **Galileo** Magazin
10.30 **Galileo** Magazin
11.30 **Good Boss, Bad Boss** Michael und Michaela Fuhrmann leiten zwei Friseursalons in Köln. Das Verhältnis zum Team ist familiär, aber wie in einer "echten" Familie kommt es auch häufiger zu Reibereien. Dass ihre Angestellten oft unordentlich sind und den Salon im Chaos hinterlassen, stört die Chefs.
12.30 **Big Stories** Show
13.30 **Wer stiehlt mir die Show?** Kandidaten: Palina Rojinski, Elyas M'Barek, Thomas Gottschalk
16.00 **taff weekend** Magazin
17.00 **Newstime**
17.10 **Die Simpsons** Trickserie. Grampa auf Abwegen. Homer und Marge haben vergessen, Grampa im Altersheim zu besuchen. Am nächsten Tag ist er spurlos verschwunden.
17.35 **Die Simpsons** Trickserie. Goodsimpsons. Homer, Moe und Apu haben einen neuen Bowlingkumpel. Dieser arbeitet bei der örtlichen Mafia unter Fat Tony.
18.05 **Galileo Plus** Magazin
19.15 **Deadpool 2** Actionkomödie, USA 2018. Mit R. Reynolds. Als Deadpool auf den knallharten Schurken Cable trifft, sieht er sich gezwungen, Werte wie Freundschaft und Familie zu überdenken. Kurzerhand trommelt er seine eigene Crew an Superhelden zusammen. Die X-Force setzt alles daran, dem übermächtigen Cable den Garaus zu machen.
21.40 **American Football: NFL** Super Bowl LV Aus Tampa (USA). Gast: Björn Werner. Experte: Patrick Esume. Im letzten Jahr gewannen die Kansas City Chiefs den Super Bowl mit 31:20 gegen die San Francisco 49ers. Das Team um Quarterback Patrick Mahomes lag lange zurück und drehte das Spiel erst im letzten Viertel.
4.00 **Galileo** Magazin

RTL ZWEI

10.15 **Die Schnäppchenhäuser**
11.15 **Die Schnäppchenhäuser**
12.15 **Die Schnäppchenhäuser – Jeder Cent zählt**
13.15 **Die Schnäppchenhäuser**
14.15 **Die Schnäppchenhäuser**
15.15 **Die Schnäppchenhäuser**
16.15 **Mein neuer Alter**
17.15 **GRIP – Das Motormagazin**
19.15 **Men of Honor** Drama, USA 2000. Mit R. De Niro
21.50 **Im Fadenkreuz – Allein gegen alle** Actionfilm, USA 2001. Mit Owen Wilson
23.55 **MIB – Men In Black** Sci-Fi-Komödie, USA 1997

VOX

10.50 **Showtime of my Life – Stars gegen Krebs**
13.25 **Showtime of my Life – Stars gegen Krebs**
16.00 **auto mobil** Magazin
17.10 **Ab in die Ruine!** Dokusoap
18.10 **Jetzt oder nie – Wir packen's an** Dokusoap
19.15 **Hot oder Schrott – Promi Spezial** U.a.: „AB Plank Flex" / „Aura Drohne" / „Miss Sophie's Nail Wraps" / „A-Champs ROX Pro"
22.20 **Prominent!** Magazin
23.05 **Medical Detectives**
0.00 **Medical Detectives**

KABEL EINS

10.10 **Abenteuer Leben Spezial**
12.10 **Rosins Restaurants – Ein Sternekoch räumt auf!**
14.05 **Mein Lokal, Dein Lokal**
15.05 **News** Nachrichten
15.15 **Mein Lokal, Dein Lokal**
16.15 **Mein Lokal, Dein Lokal**
17.15 **Mein Lokal, Dein Lokal**
18.10 **Mein Lokal, Dein Lokal**
19.15 **Trucker Babes – 400 PS in Frauenhand** Dokusoap
21.10 **Abenteuer Leben am Sonntag** Magazin
23.15 **Trucker Babes – 400 PS in Frauenhand** Dokusoap
1.05 **Castle** Krimiserie

EURO

12.45 **Skispringen** Einzelspringen (HS 140), 1. Tag
13.20 **Skispringen** Einzelspringen (HS 140), 2. Tag
15.15 **Radsport: Volta a la Comunitat Valenciana** Straßenrennen. 5. Etappe
16.15 **Tennis: Australian Open**
17.45 **Snooker: World Main Tour**
18.45 **Snooker: World Main Tour** Shoot Out: 4. Runde
21.00 **Snooker: World Main Tour** Shoot Out: Viertelfinale
22.00 **Snooker: WMT**
22.30 **Snooker: WMT** Finale
23.00 **Tennis: Australian Open**

WDR

16.15 **Zeitreisen mit der Maus**
17.00 **Tiere suchen ein Zuhause**
17.45 **Aktuelle Stunde**
18.30 **Westpol** Magazin
19.00 **Tagesschau**
19.15 **2 für 300** Reportagereihe
20.45 **Sportschau – Bundesliga am Sonntag** Magazin
21.15 **Krause feiert Harald Schmidt** Show
22.00 **Zeiglers wunderbare Welt des Fußballs** Show
22.30 **Karneval bei Stratmanns**
0.00 **Lokalpatrioten – Cat Ballou und Gäste in Köln**

BR

16.15 **Schuhbecks**
16.45 **Frankenschau**
17.30 **Rundschau**
17.45 **freizeit** Magazin
18.15 **Unter unserem Himmel**
19.00 **Tagesschau**
19.15 **Wirtshausmusikanten beim Hirzinger**
20.45 **Blickpunkt Sport** Magazin
22.00 **Rundschau Sonntags-Magazin**
22.15 **Grünwald Freitags-comedy** Show
23.00 **Aszendent Liebe** Liebeskomödie, D 2001

MDR

16.30 **In aller Freundschaft**
17.20 **Brisant** Magazin
17.52 **Unser Sandmännchen**
18.00 **MDR Regional**
18.30 **MDR aktuell**
18.50 **Kripo live** Magazin
19.15 **Legenden** Show
20.45 **MDR aktuell**
21.00 **Sportschau** Magazin
21.20 **MDR Zeitreise**
21.50 **45 Min**
22.35 **Kommen Rührgeräte in den Himmel?** Dokumentarfilm, D 2016
0.10 **Kripo live** Magazin

NDR

16.00 **Bingo! Umweltlotterie**
17.00 **Rund um den Michel**
17.45 **DAS!** Magazin
18.30 **Ländermagazine**
19.00 **Tagesschau**
19.15 **die nordstory spezial** Reportreihe. Kleine Insel, pures Glück – Langeoog!
20.45 **Sportschau – Bundesliga am Sonntag** Magazin
21.05 **Die NDR-Quizshow**
21.50 **Sportclub** Magazin
22.35 **Sportclub Story**
23.05 **Quizduell – Der Olymp**
23.55 **Anne Will** Diskussion

HR

16.45 **Bio-Bäuerin sucht Zukunft**
17.30 **Re:** Reportagereihe
18.00 **maintower kriminalreport**
18.30 **hessenschau**
19.00 **Tagesschau**
19.15 **Jürgen Leber – seine besten Büttenreden**
20.45 **Jede Antwort zählt** Show
21.30 **Sportschau** Magazin
21.50 **heimspiel! Bundesliga**
22.00 **strassen stars** Show
22.30 **Ich trage einen großen Namen** Show
23.00 **Dings vom Dach**
23.45 **strassen stars** Show

RBB

16.50 **Unser Sandmännchen**
17.00 **rbb UM6** Ländermagazin
17.30 **rbb Gartenzeit** Magazin
18.00 **Täter – Opfer – Polizei**
18.30 **Regionales** Magazin
19.00 **Tagesschau**
19.15 **Gefragt – Gejagt** Show
20.00 **Gefragt – Gejagt** Show
20.45 **rbb24** Magazin
21.00 **Sportschau** Magazin
21.20 **Paarduell** Show
22.05 **Quizduell** Show
22.55 **Jede Antwort zählt** Show
23.40 **Dings vom Dach** Show
0.25 **Das Berlin Quiz** Show

3SAT

16.50 **Tropenparadies Bali – Eine Perle Indonesiens**
17.35 **Wunderbares Thailand – Naturjuwel im Südosten Asiens** Dokumentarfilm, GB 2017
19.15 **Der Südpazifik**
20.00 **Der Südpazifik** Ein Meer von Vulkanen
20.45 **Der Südpazifik**
21.30 **Der Südpazifik**
22.20 **Länder – Menschen – Abenteuer**
23.05 **Länder – Menschen – Abenteuer**
23.50 **Universum**

ORF 1

18.30 **Zeit im Bild**
18.56 **Sport aktuell**
19.03 **Hallo Österreich**
19.15 **Valerian – Die Stadt der Tausend Planeten** Sci-Fi-Film, F/CHN/B/D/VAE/USA 2017
21.25 **Thor** Fantasyfilm, USA 2011 Mit Chris Hemsworth Regie: Kenneth Branagh
23.10 **Blue Bloods – Crime Scene New York** Krimiserie. Die Hintertür
23.50 **Skispringen: Weltcup der Damen** Highlights HS 90

ORF 2

16.05 **Aktuell nach fünf**
16.35 **Zurück zur Natur**
17.25 **Österreich-Bild** Reihe
18.00 **Bundesland heute**
18.17 **Lotto 6 aus 45 mit Joker**
18.30 **Zeit im Bild** Magazin
18.56 **Sport aktuell** Magazin
19.05 **Seitenblicke** Magazin
19.15 **Tatort: Rettung so nah** Krimireihe, D 2021
20.50 **ZIB 2 am Sonntag**
21.10 **Im Zentrum** Diskussion
22.05 **Amour – Liebe** Drama, A/F/D 2012
0.05 **Die Geheimnisse der Lagune**

©TVextra Verlag, Hamburg www.tv-extra.de

Dolby Surround · schwarzweiß · Untertitel für Hörgeschädigte · Breitbild

Programmänderungen möglich

MONTAG, 8. FEBRUAR 2021

ARD

19.15 Dokumentation

4.30 **ZDF-Morgenmagazin**
8.00 **Tagesschau**
8.05 **Live nach Neun**
8.55 **Verrückt nach Meer** Ein Kapitän zum Knutschen. Auf den Britischen Jungferninseln lernten sich Morten Hansen und seine Frau kennen. Nun machen sie einen Ausflug.
9.45 **Tagesschau**
9.50 **Ski alpin: WM** Kombination Damen, Super-G. Aus Cortina d'Ampezzo (I)
11.15 **ARD-Buffet** Magazin
12.00 **ARD-Mittagsmagazin**
13.00 **Tagesschau**
13.10 **Ski alpin: WM** Kombination Damen, Slalom. Aus Cortina d'Ampezzo (I)
15.00 **Tagesschau**
15.10 **Das Quiz mit Jörg Pilawa** Show
16.00 **Tagesschau**
16.15 **Brisant** Magazin
17.00 **Wer weiß denn sowas?**
17.50 **Morden im Norden** Mitten ins Herz. Der Lübecker Reeder Arndt Vetter wird tot am Ufer eines Sees gefunden. Er wurde mit einem Stich ins Herz getötet.
18.45 **Wissen vor acht – Zukunft** Magazin
18.50 **Wetter vor acht**
18.55 **Börse vor acht**
19.00 **Tagesschau**
19.15 **Die Viktoriafälle: Afrikas Garten Eden** Doku. Die Victoriafälle im Herzen Afrikas wurden 1855 vom schottischen Missionar David Livingstone entdeckt.
20.00 **Hart aber fair** Diskussion
21.15 **Tagesthemen**
21.50 **Kampf um Strom** Doku Welchen Preis zahlen wir für die Energiewende? Milliarden werden in den Ausbau erneuerbarer Energien investiert.
22.35 **Die geheimen Depots von Buchenwald** Doku
23.20 **Nachtmagazin**
23.40 **Tatort: Rettung so nah** Krimireihe, D 2021
1.10 **Tagesschau**
1.15 **Hart aber fair**
2.30 **Die geheimen Depots von Buchenwald**
3.15 **Brisant** Magazin
3.40 **Tagesschau**
3.45 **Kampf um Strom**

ZDF

19.15 Kriminalfilm

4.30 **ZDF-Morgenmagazin**
8.00 **heute Xpress**
8.05 **Volle Kanne – Service täglich** Magazin
9.30 **Notruf Hafenkante** Krimiserie. Sprache der Stärke. Mit Sanna Englund
10.15 **SOKO Stuttgart** Krimiserie. Blutsauger In einem Park wird die Blutegel-Züchterin Anja Schafmeister am Rand eines Tümpels tot aufgefunden.
11.00 **heute** Infomagazin
11.10 **drehscheibe** Magazin
12.00 **ARD-Mittagsmagazin**
13.00 **heute – in Deutschland**
13.15 **Die Küchenschlacht** Show. Cornelia Poletto sucht den Spitzenkoch
14.00 **heute Xpress**
14.05 **Bares für Rares**
15.00 **heute – in Europa**
15.10 **Die Rosenheim-Cops**
16.00 **heute** Infomagazin
16.10 **hallo deutschland**
16.45 **Leute heute** Magazin
17.00 **SOKO Potsdam** Tödliches Rezept. Auf der Terrasse einer pompösen Villa wird Gisela Luger tot aufgefunden. Unter Verdacht gerät u.a. ihr Mann Jakob.
18.00 **heute** Infomagazin
18.20 **Wetter** Nachrichten
18.25 **WISO** Magazin
19.15 **Spreewaldkrimi – Totentanz** Kriminalfilm, D 2021. Mit Christian Redl. Am Morgen nach einer großen Fastnachtsparty wird der Blogger Lukas nackt und tot auf einem Acker gefunden.
20.45 **heute-journal** Magazin
21.15 **Bodyguard** Dramaserie. Zwischen David und Julia entwickelt sich eine immer ernstere Liebesbeziehung, die die Arbeit der beiden gefährdet.
23.05 **heute journal update** Nachrichten. Moderation: Nazan Gökdemir
23.20 **Wir sind jung. Wir sind stark.** Drama, D 2014 Mit Jonas Nay. Regie: Burhan Qurbani
1.20 **Sebastian Pufpaff**
1.25 **Bares für Rares**
2.20 **Bares für Rares**
3.10 **Bares für Rares**
4.05 **hallo deutschland**

RTL

19.15 Dokusoap

5.00 **Guten Morgen Deutschland** Magazin
7.30 **Gute Zeiten, schlechte Zeiten** Soap
8.00 **Unter uns** Soap
8.30 **Alles was zählt** Soap
9.00 **Der Blaulicht-Report** Dokusoap. Freund verschwindet aus öffentlicher Toilette / Augenzeugin rettet Teenager in Rollstuhl von Bahngleisen
10.00 **Der Blaulicht-Report** Dokusoap. Flirt im Restaurant gerät außer Kontrolle
11.00 **Punkt 12** Magazin
13.00 **Tatort Deutschland – aus den Akten der Justiz**
14.00 **Die Superhändler: Lieblingsdeals** Show
15.00 **Die Superhändler – 4 Räume, 1 Deal** Show
16.00 **Die Superhändler – 4 Räume, 1 Deal** Show
16.30 **Unter uns** Soap
17.00 **Explosiv – Das Magazin**
17.30 **Exclusiv – Das Star-Magazin**
17.45 **RTL aktuell**
18.05 **Alles was zählt** Soap
18.40 **Gute Zeiten, schlechte Zeiten** Soap Toni erklärt sich bereit, für ein Shooting von Sunny einzuspringen. Dabei lernt sie Sam kennen.
19.15 **Undercover Boss** Dokusoap. WENKO-Wenselaar GmbH & Co. KG WENKO ist mit fast 500 Mitarbeitern und einem Umsatz von rund 150 Millionen Euro ein führender Hersteller von Haushaltsartikeln in Europa. Dem Undercover-Einsatz stellt sich Geschäftsführer Niklas Köllner, Enkel der Gründer des Unternehmens.
21.15 **Extra – Das RTL Magazin** Moderation: Jana Azizi
22.15 **Spiegel TV** Magazin
23.00 **RTL Nachtjournal**
23.30 **Die Alltagskämpfer – ÜberLeben in Deutschland**
0.15 **Ohne Filter** Reportagereihe
0.45 **Der Blaulicht-Report**
1.35 **Der Blaulicht-Report**
2.25 **Der Blaulicht-Report**
3.20 **Der Blaulicht-Report**
4.05 **Der Blaulicht-Report**
4.25 **Exclusiv – Das Star-Magazin**

SAT.1

19.15 Reportagereihe

4.30 **Sat.1-Frühstücksfernsehen** Mod.: Matthias Killing, Alina Merkau, Marlene Lufen, Daniel Boschmann, Jochen Schropp, Karen Heinrichs, Christian Wackert
9.00 **Im Namen der Gerechtigkeit – Wir kämpfen für Sie!** Dokusoap
10.00 **Im Namen der Gerechtigkeit!** Mitwirkende: Alexander Hold, Stephan Lucas, Alexander Stephens, Isabella Schulien
11.00 **Auf Streife – Berlin**
12.00 **Auf Streife** Dokusoap
13.00 **Auf Streife** Dokusoap
14.00 **Auf Streife – Die Spezialisten** Dokusoap
15.00 **Klinik am Südring** In der Reihe wird mit echten Medizinern der Krankenhausalltag nachgestellt.
16.00 **Die Gemeinschaftspraxis**
16.30 **K11 – Die neuen Fälle** Auch in den neuen Fällen gehört das Studium von Akten, Telefonrecherchen und Besprechungen ebenso zum Alltag eines Kriminalpolizisten wie Verfolgungsjagden, Observierungen und Zeugenvernehmungen.
17.00 **Buchstaben Battle**
18.00 **5 Gold Rings** Show
18.55 **Sat.1 Nachrichten**
19.15 **Lebensretter hautnah – Wenn jede Sekunde zählt** Die Arbeit von Rettungssanitätern kann emotional extrem belastend sein, denn nicht selten geht es bei ihren Einsätzen um Leben und Tod. Beim Eintreffen an einer Unfallstelle bietet sich ihnen oft ein Bild des Grauens.
21.15 **akte.** Das Magazin informiert über Schicksale und Skandale mit Schwerpunkt auf Verbraucherschutz.
22.15 **SAT.1 Reportage**
23.15 **The Biggest Loser** Show. Coaches: Dr. Christine Theiss, Ramin Abtin, Petra Arvela
1.25 **Auf Streife – Die Spezialisten** Dokusoap
2.10 **Auf Streife – Die Spezialisten** Dokusoap
3.00 **Auf Streife – Die Spezialisten** Dokusoap
3.45 **Auf Streife** Dokusoap

PRO 7

19.15 Comedyserie

4.50 **Frühprogramm**
6.30 **Two and a Half Men**
6.55 **Mom.** Alles für die Katz
7.20 **Mom.** Auf Entzug
7.45 **2 Broke Girls.** Sitcom
8.15 **2 Broke Girls.** Sitcom
8.40 **Man with a Plan** Serie
9.05 **Man with a Plan** Serie
9.35 **Scrubs – Die Anfänger**
10.00 **Scrubs – Die Anfänger**
10.30 **Scrubs – Die Anfänger**
11.00 **Scrubs – Die Anfänger**
11.25 **Last Man Standing.**
11.50 **Last Man Standing.**
12.20 **Two and a Half Men**
12.45 **Two and a Half Men**
13.15 **Two and a Half Men** Sitcom. Zehn Finger, zehn Zehen
13.40 **The Middle** Der neue Tick
14.10 **The Middle** Sitcom Der Gartenschlauch
14.40 **The Big Bang Theory** Sitcom. Der Nordpol-Plan
15.05 **The Big Bang Theory** Sitcom. Die Grillenwette
15.30 **The Big Bang Theory** Sitcom. Sex oder Pralinen?
16.00 **taff** Magazin
17.00 **Newstime** Nachrichten
17.10 **Die Simpsons** Trickserie. Mein Freund, der Wunderbaum
17.35 **Die Simpsons** Trickserie. Coole Aussichten
18.05 **Galileo** Magazin
19.15 **Young Sheldon** Neue Nachbarn und Schmetterlinge im Bauch
19.45 **Young Sheldon** Comedyserie. Der Mathe-Notfall, das Schlafzimmer-Problem und der Veteran
20.15 **Die Simpsons** Trickserie. Undercover Burns
20.45 **Die Simpsons** Der Winter unseres monetarisierten Vergnügens
21.10 **The Big Bang Theory** Der Besuch der alten Dame
21.40 **The Big Bang Theory**
22.05 **The Big Bang Theory**
22.30 **The Big Bang Theory**
22.55 **Young Sheldon**
23.20 **Young Sheldon**
23.50 **Young Sheldon**
0.15 **Young Sheldon**
0.40 **The Big Bang Theory**
1.05 **The Big Bang Theory**
1.25 **The Big Bang Theory**
1.45 **The Big Bang Theory**
2.05 **Mom.** Alles für die Katz
2.25 **Mom.** Auf Entzug

RTL ZWEI

14.55 **Hilf mir! Jung, pleite, verzweifelt ...** Dokusoap
16.05 **Krass Schule r**
17.05 **Köln 50667** Dokusoap
18.05 **Berlin – Tag & Nacht**
19.15 **Die Geissens – Eine schrecklich glamouröse Familie!** Dokusoap
20.15 **Die Geissens – Eine schrecklich glamouröse Familie!** Dokusoap
21.15 **Reeperbahn privat! Das wahre Leben auf dem Kiez** Dokureihe
23.15 **exklusiv – Die Reportage**
0.05 **exklusiv – Die Reportage**

VOX

13.00 **Mein Kind, dein Kind**
14.00 **Shopping Queen**
15.00 **Salonfähig – Wer macht schöner?** Dokusoap
16.00 **Zwischen Tüll und Tränen** Dokusoap
17.00 **First Dates** Dokusoap
18.00 **Das perfekte Dinner**
19.15 **First Dates Hotel**
21.15 **Lust oder Frust – Die Sexbox** Dokureihe
22.15 **Goodbye Deutschland!**
23.15 **vox nachrichten**
23.35 **Medical Detectives**
0.30 **Medical Detectives**
1.15 **Medical Detectives**

KABEL EINS

12.05 **The Mentalist** Krimiserie
13.00 **Hawaii Five-0**
13.55 **Navy CIS: L.A.** Serie
14.50 **News** Nachrichten
15.00 **Navy CIS** Krimiserie
15.55 **Abenteuer Leben täglich**
16.55 **Mein Lokal, Dein Lokal**
17.55 **Achtung Kontrolle!**
19.15 **X-Men Origins: Wolverine** Sci-Fi-Film, USA/GB 2009. Mit Hugh Jackman
21.25 **Blade** Actionthriller, USA 98. Mit Wesley Snipes
23.35 **Jackie Chan: Drunken Master** Actionkomödie, HK 1978. Mit Jackie Chan

EURO

6.00 **Tennis: Australian Open**
8.00 **Tennis: Australian Open**
10.00 **Tennis: Australian Open**
13.30 **Ski alpin: WM**
14.45 **Ski alpin: WM**
16.00 **Tennis: Australian Open**
17.00 **Tennis: Australian Open**
18.00 **Ski alpin: WM** Kombination Damen, Super-G
19.00 **Ski alpin: WM** Kombination Damen, Slalom
20.00 **Ski alpin: Weltcup** Abfahrt Herren
21.00 **Tennis: Australian Open**
22.30 **Tennis: Australian Open**
0.00 **Tennis: Australian Open**

WDR

17.15 **Servicezeit** Magazin
17.45 **Aktuelle Stunde**
19.00 **Tagesschau**
19.15 **Hirschhausens Sprechstunde** Magazin
20.00 **Doc Esser** Magazin
20.45 **WDR aktuell**
21.15 **Unterwegs im Westen**
21.45 **20 Jahre Beckers genannt Hausmann – und dann das ...** Show
22.45 **Bielendorfer!** Show
23.30 **Bielendorfer!** Show
0.15 **Krause feiert Harald Schmidt** Show

BR

16.30 **Frankenschau aktuell**
17.00 **Abendschau**
17.30 **Rundschau**
18.00 **Unkraut** Magazin
18.30 **Dahoam is Dahoam**
19.00 **Tagesschau**
19.15 **Heimat der Rekorde**
20.00 **Bayern erleben – Das Magazin**
20.45 **Rundschau Magazin**
21.00 **Lebenslinien**
21.45 **Schnell ermittelt**
22.30 **Bestes Kabarett!**
23.15 **Ringlstetter** Talkshow
0.00 **Dahoam is Dahoam**

MDR

17.54 **Unser Sandmännchen**
18.00 **MDR Regional**
18.30 **MDR aktuell**
18.50 **Mach dich ran!** Show
19.15 **Rentner haben niemals Zeit** Unterhaltungsserie
20.50 **MDR aktuell**
21.15 **Fakt ist!** Talkshow
22.15 **Geisterschiff – Der Usedom-Krimi** Kriminalfilm, D 2018
23.45 **Der Bozen-Krimi: Falsches Spiel** Kriminalfilm, D 2018
1.15 **Fakt ist!** Talkshow

NDR

17.15 **Die Nordreportage**
17.45 **DAS!** Magazin
18.30 **Ländermagazine**
19.00 **Tagesschau**
19.15 **Markt** Magazin
20.00 **Die Ernährungs-Docs**
20.45 **NDR Info** Magazin
21.00 **Abgewrackt und exportiert – Das große Geschäft mit alten Autos**
21.45 **Kulturjournal** Magazin
22.15 **Kühn hat zu tun** Kriminalfilm, D 2019
23.45 **Die Ernährungs-Docs**
0.30 **Markt** Magazin

HR

17.45 **Die Ratgeber** Magazin
18.15 **alle wetter** Magazin
18.30 **hessenschau**
19.00 **Tagesschau**
19.15 **Wald der Zukunft – Zukunft des Waldes**
20.00 **NaturNah** Dokureihe
20.30 **hessenschau**
20.45 **Flörsheim feiert Fassenacht 2021** Show
22.15 **heimspiel!** Magazin
23.00 **Johannes Scherer – seine besten Büttenreden**
0.30 **Ich will (k)ein Kind von Dir** Komödie, D 2016

RBB

16.05 **Morden im Norden**
17.00 **rbb UM6** Ländermagazin
17.27 **zibb** Magazin
18.30 **Regionales** Magazin
19.00 **Tagesschau**
19.15 **Super.Markt** Magazin
20.00 **Eine Frage der Haltung**
20.45 **rbb24** Magazin
21.15 **Tatort: Rabenherz** Krimireihe, D 2009
22.45 **Polizeiruf 110: Schwarze Ladung** Krimireihe, DDR 1976. Mit Peter Borgelt
23.45 **Hubert ohne Staller**
0.35 **Morden im Norden**

3SAT

18.00 **heute** Nachrichten
18.20 **Kulturzeit** Magazin
19.00 **Tagesschau**
19.15 **Fokus Japan – Unterwegs mit Patrick Rohr** Dokumentarfilm, CH 2020
20.45 **Bahnhöfe dieser Welt – Nächster Halt Zukunft** Reportagereihe
21.00 **ZIB 2** Nachrichten
21.30 **Spielen Sie Gott, Mr. Feinberg?** Dokumentarfilm, D 2016
23.05 **Keine leichte Geburt**
23.35 **10vor10** Infomagazin
0.05 **Anne Will** Diskussion

ORF 1

17.10 **Magazin 1**
17.25 **Ski alpin: WM**
17.45 **Ski alpin: WM**
18.05 **The Big Bang Theory**
18.30 **Zeit im Bild**
18.56 **Sport aktuell**
19.03 **Hallo Österreich**
19.15 **Vorstadtweiber**
20.10 **Grey's Anatomy**
20.50 **ZIB Flash**
21.00 **New Amsterdam.**
21.40 **ZIB Nacht** Magazin
21.55 **9-1-1** Dramaserie
22.40 **Game of Silence.**
23.20 **Supernatural** Serie
0.00 **Vorstadtweiber**

ORF 2

17.51 **infos & tipps** Magazin
18.00 **Bundesland heute**
18.23 **Wetter** Magazin
18.30 **Zeit im Bild** Magazin
18.56 **Sport aktuell** Magazin
19.05 **Seitenblicke** Magazin
19.15 **Die Millionen-Show**
20.10 **Thema** Magazin
21.00 **ZIB 2** Magazin
21.30 **kulturMontag**
22.15 **Der Bauer zu Nathal. Kein Film über Thomas Bernhard** Reportage
23.45 **Tatort: Rettung so nah** Krimireihe, D 2021
1.15 **Die Millionen-Show**

©TVextra Verlag, Hamburg www.tv-extra.de

Dolby Surround · schwarzweiß · Untertitel für Hörgeschädigte · Breitbild

Programmänderungen möglich

DIENSTAG, 9. FEBRUAR 2021

ARD

19.15 Tierarztserie

- 4.30 **ZDF-Morgenmagazin**
- 8.00 **Tagesschau**
- 8.05 **Live nach Neun** Magazin. Raus ins Leben
- 8.55 **Tagesschau**
- 9.00 **Ski alpin: WM** Super-G Damen Aus Cortina d'Ampezzo (I) Kommentar: Tobias Barnerssoi
- 11.00 **Tagesschau**
- 11.15 **ARD-Buffet** Magazin
- 12.00 **Ski alpin: WM** Super-G Herren. Aus Cortina d'Ampezzo (I). Kommentar: Bernd Schmelzer
- 13.10 **Rote Rosen** Telenovela
- 14.00 **Tagesschau**
- 14.10 **Sturm der Liebe**
- 15.00 **Tagesschau** Magazin
- 15.10 **Das Quiz mit Jörg Pilawa** Show
- 16.00 **Tagesschau**
- 16.15 **Brisant** Magazin
- 17.00 **Wer weiß denn sowas?**
- 17.50 **WaPo Berlin** Moses. In einer Wanne wird ein Baby gefunden, das aus einer vermögenden Familie stammt und entführt wurde.
- 18.45 **Wissen vor acht – Natur** Magazin. Das Rätsel des Albatrosfluges – in 46 Tagen um die Welt
- 18.50 **Wetter vor acht**
- 18.55 **Börse vor acht**
- 19.00 **Tagesschau**
- 19.15 **Tierärztin Dr. Mertens** Tierarztserie. Hoch hinaus. Im Zoo wird ein neues Projekt geplant: „Fly with the Wild". Zoodirektorin Amal Bekele will eine Achterbahn bauen.
- 20.00 **In aller Freundschaft** Arztserie. Konkurrenz Mit Dennis Svensson
- 20.45 **Report Mainz** Magazin
- 21.15 **Tagesthemen**
- 21.50 **Lebenslieder** Talkshow Gast: Bülent Ceylan
- 22.35 **Die Florian Schroeder Satireshow**
- 23.20 **Nachtmagazin**
- 23.40 **Tierärztin Dr. Mertens**
- 0.25 **In aller Freundschaft**
- 1.10 **Tagesschau**
- 1.15 **Lebenslieder** Talkshow
- 2.00 **Eine Mutter für Anna** Melodram, D 2005
- 3.30 **Brisant** Magazin
- 3.55 **Tagesschau**
- 4.00 **Report Mainz** Magazin

ZDF

19.15 Dokureihe

- 4.30 **ZDF-Morgenmagazin**
- 8.00 **heute Xpress**
- 8.05 **Volle Kanne – Service täglich** Magazin
- 9.30 **Notruf Hafenkante** Krimiserie. Der Heiler
- 10.15 **SOKO Stuttgart** Krimiserie. Shopping-Queen Ein vermeintlich harmloser Shopping-Trip endete für Lydia Sturm, die Ehefrau eines Spediteurs, tödlich.
- 11.00 **heute** Infomagazin
- 11.10 **drehscheibe** Magazin
- 12.00 **ARD-Mittagsmagazin** Mit Tagesschau
- 13.00 **heute – in Deutschland**
- 13.15 **Die Küchenschlacht** Show. Cornelia Poletto sucht den Spitzenkoch
- 14.00 **heute Xpress**
- 14.05 **Bares für Rares**
- 15.00 **heute – in Europa**
- 15.10 **Die Rosenheim-Cops** Tod am Schlagbaum
- 16.00 **heute** Infomagazin
- 16.10 **hallo deutschland**
- 16.45 **Leute heute** Magazin
- 17.00 **SOKO Hamburg** Krimiserie. Schäferstündchen. Mit Marek Erhardt
- 18.00 **heute** Infomagazin
- 18.20 **Wetter** Nachrichten
- 18.25 **Die Rosenheim-Cops** Krimiserie. Sein größter Deal. Mit Igor Jeftic
- 19.15 **Nelson Müllers Milch-Report** Frisch, gesund, gut für die Umwelt? Nelson Müller deckt auf, wie gut und gesund unsere Kuhmilch ist. Er ist einem Bio-Schwindel auf der Spur und macht selbst den Test: Verträgt er etwa keine Laktose?
- 20.00 **Frontal 21**
- 20.45 **heute-journal** Magazin
- 21.15 **Gastarbeiter Gottes** Dokumentation. Für ein Halleluja um die halbe Welt
- 21.45 **Markus Lanz** Talkshow
- 23.00 **heute journal update**
- 23.15 **Sebastian Pufpaff: Noch nicht Schicht!**
- 23.20 **Bodyguard**
- 1.10 **Springflut** Erdrückender Beweis Krimireihe, S/D/B 2016
- 2.40 **The Five – Drama in Westbridge** Dramaserie. Mit Tom Cullen
- 3.25 **WISO** Magazin
- 4.10 **hallo deutschland**

RTL

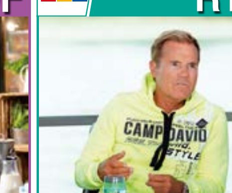

19.15 Show

- 4.35 **Explosiv – Das Magazin**
- 5.00 **Guten Morgen Deutschland** Magazin
- 7.30 **GZSZ** Soap
- 8.00 **Unter uns** Soap
- 8.30 **Alles was zählt** Soap Chiara fällt es nicht leicht, sich vom Paarlauf auf Einzellauf umzustellen. Das macht Deniz Sorgen.
- 9.00 **Der Blaulicht-Report** Schülerin findet Frau in Koffer
- 10.00 **Der Blaulicht-Report** Dokusoap. Stinkender Kollege bekommt eine Dusche
- 11.00 **Punkt 12** Magazin
- 13.00 **Tatort Deutschland – aus den Akten der Justiz**
- 14.00 **Die Superhändler: Lieblingsdeals** Show
- 15.00 **Die Superhändler – 4 Räume, 1 Deal** Show
- 16.00 **Die Superhändler – 4 Räume, 1 Deal** Show
- 16.30 **Unter uns** Soap
- 17.00 **Explosiv – Das Magazin**
- 17.30 **Exclusiv – Das Star-Magazin**
- 17.45 **RTL aktuell**
- 18.05 **Alles was zählt** Soap
- 18.40 **Gute Zeiten, schlechte Zeiten** Soap Lilly hat wenig Lust auf verkrampfte Begegnungen mit Nihat und versucht, ihm aus dem Weg zu gehen.
- 19.15 **Deutschland sucht den Superstar** Die Castings (11/13). Jury: Dieter Bohlen, Maite Kelly, Mike Singer
- 21.30 **Absolut** Dokureihe Dieter Bohlen ist ein Phänomen: Er feiert größte Erfolge als Musiker, Komponist und Produzent sowie als TV-Star und neuerdings auch als Influencer. RTL hat ihn im Rahmen seiner Live-Tournee begleitet und mit ihm über seine Karriere gesprochen.
- 22.15 **Täglich frisch geröstet**
- 23.00 **RTL Nachtjournal**
- 23.30 **Deutschland sucht den Superstar** Show
- 1.25 **Absolut** Dokureihe
- 2.05 **Der Blaulicht-Report** Dokusoap. Schülerin findet Frau in Koffer
- 3.00 **Der Blaulicht-Report** Dokusoap. Stinkender Kollege bekommt eine Dusche
- 4.25 **Exclusiv** Magazin

SAT.1

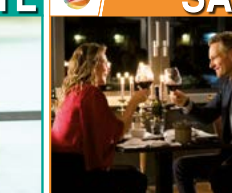

19.15 Krimiserie

- 4.30 **Sat.1-Frühstücksfernsehen** Magazin
- 9.00 **Im Namen der Gerechtigkeit – Wir kämpfen für Sie!** Dokusoap
- 10.00 **Im Namen der Gerechtigkeit** Dokusoap. Mitwirkende: Alexander Hold, Stephan Lucas, Alexander Stephens, Isabella Schulien. Das Team um Alexander Hold versucht, Streitigkeiten zu schlichten, bevor sie vor Gericht kommen.
- 11.00 **Auf Streife – Berlin**
- 12.00 **Auf Streife** Dokusoap
- 13.00 **Auf Streife** Dokusoap
- 14.00 **Auf Streife – Die Spezialisten** Reporter schauen Beamten der Autobahnpolizei, Wasserschutzpolizei, Feuerwehr und des Zolls über die Schulter.
- 15.00 **Klinik am Südring**
- 16.00 **Die Gemeinschaftspraxis** Dr. Skupin betreibt eine Praxis, in der sich Spezialisten verschiedener medizinischer Fachbereiche tätig sind. Die Palette reicht von der Allgemeinmedizin bis zur Kardiologie.
- 16.30 **K11 – Die neuen Fälle**
- 17.00 **Buchstaben Battle** Show
- 18.00 **5 Gold Rings** Show
- 18.55 **Sat.1 Nachrichten**
- 19.15 **Du sollst nicht lügen** Krimiserie. Die Lehrerin Laura behauptet, von dem Arzt Hendrik vergewaltigt worden zu sein, der bestreitet den Vorwurf.
- 20.15 **Du sollst nicht lügen**
- 21.20 **Who Am I – Kein System ist sicher** Thriller, D 2014. Mit Tom Schilling Der Hacker Benjamin gründet mit seinen Freunden die Hackergruppe „CLAY", die bald in Konflikt mit dem Gesetz gerät.
- 23.20 **Die Verführung – Das fremde Mädchen** Thriller, D 2011. Mit Bettina Zimmermann
- 1.05 **Auf Streife – Die Spezialisten** Dokusoap
- 1.55 **Auf Streife – Die Spezialisten** Dokusoap
- 2.40 **Auf Streife – Die Spezialisten** Dokusoap
- 3.30 **Auf Streife** Dokusoap
- 3.45 **Auf Streife** Dokusoap

PRO 7

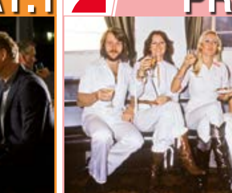

19.15 Dokumentation

- 4.35 **Frühprogramm**
- 6.35 **The Big Bang Theory**
- 7.05 **The Big Bang Theory**
- 7.30 **The Big Bang Theory**
- 7.55 **2 Broke Girls**. Sitcom
- 8.25 **2 Broke Girls**. Sitcom
- 8.50 **Man with a Plan** Serie
- 9.15 **Man with a Plan** Serie
- 9.40 **Scrubs – Die Anfänger**
- 10.05 **Scrubs – Die Anfänger**
- 10.30 **Scrubs – Die Anfänger**
- 11.00 **Scrubs – Die Anfänger**
- 11.25 **Last Man Standing**.
- 11.55 **Last Man Standing**.
- 12.20 **Two and a Half Men**
- 12.50 **Two and a Half Men**
- 13.15 **Two and a Half Men**
- 13.40 **The Middle** Sitcom Der Zuckerschock
- 14.10 **The Middle** Sitcom Der Safe. Patricia Heaton
- 14.40 **The Big Bang Theory** Sitcom. Für ihn oder mit ihm. Mit Johnny Galecki
- 15.05 **The Big Bang Theory** Sitcom. Der Mann, der seine Omi liebte
- 15.30 **The Big Bang Theory** Sitcom. Football für Nerds
- 16.00 **taff** Magazin
- 17.00 **Newstime** Nachrichten
- 17.10 **Die Simpsons** Wem der Bongo schlägt
- 17.35 **Die Simpsons** Trickserie. Homergeddon
- 18.05 **Galileo** Magazin
- 19.15 **ABBA – Songs für die Ewigkeit** Die Dokumentation erzählt die Geschichten, die sich hinter drei der wohl bekanntesten ABBA-Songs verbergen.
- 20.20 **ABBA in Concert** Konzert. Die schwedische Band ABBA wurde in den 70er-Jahren weltweit begeistert gefeiert. Ihre Liveauftritte waren legendär.
- 21.30 **Big Countdown** Show Die 50 größten Geheimnisse der Popmusik
- 23.30 **Germany's next Topmodel – by Heidi Klum** Show. Jury: Heidi Klum, Manfred Thierry Mugler
- 2.00 **2 Broke Girls**. Sitcom Der blinde Fleck
- 2.25 **2 Broke Girls**. Sitcom Gebrochene Herzen
- 2.45 **The Last Man on Earth** Gott ist gnädig
- 3.05 **The Last Man on Earth**
- 3.45 **Galileo** Magazin

RTL ZWEI

- 14.55 **Hilf mir! Jung, pleite, verzweifelt ...** Dokusoap
- 16.05 **Krass Schule – Die jungen Lehrer** Dokusoap
- 17.05 **Köln 50667** Dokusoap
- 18.05 **Berlin – Tag & Nacht**
- 19.15 **Hartz und herzlich**
- 21.15 **Armes Deutschland – Stempeln oder abrackern?** Dokureihe
- 23.15 **Autopsie – Mysteriöse Todesfälle** Dokureihe
- 0.10 **Die Forensiker – Profis am Tatort** Dokusoap
- 0.55 **Die Forensiker – Profis am Tatort** Dokusoap

VOX

- 14.00 **Shopping Queen**
- 15.00 **Salonfähig – Wer macht schöner?** Dokusoap
- 16.00 **Zwischen Tüll und Tränen** Dokusoap
- 17.00 **First Dates** Dokusoap
- 18.00 **Das perfekte Dinner**
- 19.15 **Hot oder Schrott – Die Allestester** Dokusoap
- 21.15 **Hot oder Schrott – Die Allestester** Dokusoap
- 22.15 **Hot oder Schrott – Die Allestester** Dokusoap
- 23.10 **vox nachrichten**
- 23.30 **Medical Detectives**
- 0.25 **Medical Detectives**

KABEL EINS

- 11.10 **Castle** Krimiserie
- 12.00 **The Mentalist**
- 13.00 **Hawaii Five-0** Serie
- 13.55 **Navy CIS: L.A.**
- 14.50 **News** Nachrichten
- 15.00 **Navy CIS** Krimiserie
- 15.55 **Abenteuer Leben täglich**
- 16.55 **Mein Lokal, Dein Lokal**
- 17.55 **Achtung Kontrolle!**
- 19.15 **Evolution** Komödie, USA 2001
- 21.25 **X-Men Origins: Wolverine** Sci-Fi-Film, USA/GB 2009. Mit Hugh Jackman
- 23.35 **Blade** Actionthriller, USA 1998

EURO

- 6.00 **Tennis: Australian Open** 1. Runde. Aus Melbourne
- 8.00 **Tennis: Australian Open** 1. Runde. Aus Melbourne
- 10.00 **Tennis: Australian Open**
- 13.30 **Tennis: Australian Open**
- 14.30 **Radsport: Cycling Show**
- 15.00 **Radsport: Volta a la Comunitat Valenciana**
- 16.00 **Tennis: Australian Open**
- 17.00 **Tennis: Australian Open**
- 18.00 **Ski alpin: WM**
- 19.30 **Ski alpin: WM**
- 21.00 **Tennis: Australian Open**
- 22.30 **Tennis: Australian Open**
- 0.00 **Tennis: Australian Open**

WDR

- 17.00 **WDR aktuell / Lokalzeit**
- 17.15 **Servicezeit** Magazin
- 17.45 **Aktuelle Stunde**
- 19.00 **Tagesschau**
- 19.15 **Die Anden – Natur am Limit** Dokureihe
- 20.00 **Quarks** Magazin
- 20.45 **WDR aktuell**
- 21.15 **Mutterliebe – Der Usedom-Krimi** Kriminalfilm, D 2019. Mit Katrin Sass
- 22.45 **Babylon Berlin**
- 23.30 **Traces** Das Bett
- 0.15 **Traces** Das Grab
- 1.00 **Lokalzeit aus Köln**

BR

- 18.00 **Gesundheit!** Magazin
- 18.30 **Dahoam is Dahoam**
- 19.00 **Tagesschau**
- 19.15 **Tatort: Ein Fuß kommt selten allein** Krimireihe, D 2016. Mit Axel Prahl
- 20.45 **Rundschau Magazin**
- 21.00 **Monaco Franze – Der ewige Stenz**
- 21.50 **kinokino extra** Magazin
- 22.35 **Nachtlinie extra**
- 23.05 **KlickKlack** Magazin
- 23.35 **Blomstedt dirigiert Nielsen** Konzert
- 0.15 **Dahoam is Dahoam**

MDR

- 18.30 **MDR aktuell**
- 18.50 **Einfach genial**
- 19.15 **Umschau** Magazin
- 20.00 **Vögel des Glücks – Kranichtreffen in Mitteldeutschland**
- 20.45 **MDR aktuell**
- 21.10 **Wende im Eis – Die letzten DDR-Antarktisforscher** Dokumentation
- 21.55 **Polizeiruf 110: Auftrag per Post** Krimireihe, DDR 1981
- 23.15 **Großstadtrevier**
- 0.05 **Umschau**

NDR

- 17.45 **DAS!** Magazin
- 18.30 **Ländermagazine**
- 19.00 **Tagesschau**
- 19.15 **Visite** Magazin
- 20.15 **Panorama 3** Magazin
- 20.45 **NDR Info** Magazin
- 21.00 **Polizeiruf 110: Ikarus** Krimireihe, D 2015
- 22.30 **Weltbilder** Magazin
- 23.00 **Versicherungsvertreter 2 – Mehmet Göker macht weiter** Dokumentarfilm, D 2015
- 0.10 **Polizeiruf 110: Ikarus** Krimireihe, D 2015

HR

- 17.45 **Die Ratgeber** Magazin
- 18.15 **alle wetter** Magazin
- 18.30 **hessenschau**
- 19.00 **Tagesschau**
- 19.15 **Koch's anders – hessische Küche neu entdeckt**
- 20.00 **Tobis Städtetrip**
- 20.45 **Klaus kocht vorm Haus**
- 21.15 **hessenschau** Magazin
- 21.30 **Tatort: Deckname Kidon** Krimireihe, A 2015
- 22.55 **Mein großer Freund Shane** Western, USA 1953
- 0.50 **Nichts für Feiglinge** Drama, D 2013

RBB

- 16.05 **Morden im Norden**
- 17.00 **rbb UM6** Ländermagazin
- 17.27 **zibb** Magazin
- 18.30 **Regionales** Magazin
- 19.00 **Tagesschau**
- 19.15 **Geheimnisvolle Orte**
- 20.00 **Handelsware Kind** Doku
- 20.45 **rbb24** Magazin
- 21.15 **Nuhr im Ersten**
- 22.00 **Sträter** Show
- 22.45 **Abendshow** Magazin
- 23.15 **Geheimnisvolle Orte**
- 0.00 **Handelsware Kind**
- 0.45 **Heimatjournal**
- 1.15 **rbb Gartenzeit**

3SAT

- 17.30 **nano** Magazin
- 18.00 **heute** Nachrichten
- 18.20 **Kulturzeit** Magazin
- 19.00 **Tagesschau**
- 19.15 **Im Namen meines Sohnes** Krimi, D 2015
- 20.45 **kinokino** Magazin
- 21.00 **ZIB 2** Nachrichten
- 21.30 **makro** Magazin
- 22.00 **Offene Kirche – besondere Zeiten**
- 23.00 **Reporter** Reihe
- 23.35 **10vor10** Infomagazin
- 0.05 **Hart aber fair**
- 1.20 **Expedition Baikal – Mit dem Robur nach Sibirien**

ORF 1

- 17.25 **Ski alpin: WM**
- 17.45 **Ski alpin: WM**
- 18.05 **The Big Bang Theory**
- 18.30 **Zeit im Bild** Nachrichten
- 18.56 **Sport aktuell**
- 19.03 **Hallo Österreich**
- 19.15 **Soko Donau** Krimiserie
- 20.05 **SOKO Kitzbühel**
- 20.50 **ZIB Flash** Magazin
- 21.00 **Willkommen Österreich**
- 21.55 **ZIB Nacht** Magazin
- 22.10 **Fußball** Magazin
- 22.45 **Sendung ohne Namen**
- 23.10 **Shameless**.
- 0.05 **Helden in Tirol** Komödie, A/CH 1998

ORF 2

- 17.51 **infos & tipps** Magazin
- 18.00 **Bundesland heute**
- 18.23 **Wetter** Magazin
- 18.30 **Zeit im Bild** Magazin
- 18.56 **Sport aktuell** Magazin
- 19.05 **Seitenblicke** Magazin
- 19.15 **Universum** Dokureihe
- 20.05 **Report** Magazin
- 21.00 **ZIB 2** Magazin
- 21.25 **Euromillionen** Magazin
- 21.35 **kreuz und quer**
- 22.15 **kreuz und quer**
- 23.05 **Charlotte Link – Das andere Kind (1/2)** Kriminalfilm, D 2013
- 0.40 **Report** Magazin

MITTWOCH, 10. FEBRUAR 2021

ARD

19.15 Tragikomödie

- 4.30 **ZDF-Morgenmagazin**
- 8.00 **Tagesschau**
- 8.05 **Live nach Neun** Magazin. Raus ins Leben
- 8.55 **Ski alpin: WM** Kombination Herren, Super-G
- 10.15 **Wer weiß denn sowas?** Show. Gäste: Uta Kargel, Lorenzo Patané
- 11.00 **Tagesschau**
- 11.15 **ARD-Buffet** Magazin
- 12.00 **ARD-Mittagsmagazin** Mit Tagesschau
- 12.20 **Ski alpin: WM** Kombination Herren, Slalom. Aus Cortina d'Ampezzo (I)
- 13.45 **Biathlon: WM** Mixed-Staffel. Aus Pokljuka (SLO)
- 15.25 **Ohne Gewehr – Leben nach dem Biathlon** Sport
- 16.00 **Tagesschau**
- 16.15 **Brisant** Magazin
- 17.00 **Wer weiß denn sowas?**
- 17.50 **Watzmann ermittelt** Löwinnen. Kommissar Beissls Tochter Eva ist wegen ihrer Facharbeit kurz vorm Durchdrehen und dann geschieht auch noch direkt vor dem Kommissariat ein Mord, der von Niemandem bemerkt wurde.
- 18.45 **Wissen vor acht – Werkstatt** Magazin
- 18.50 **Wetter vor acht**
- 18.55 **Börse vor acht**
- 19.00 **Tagesschau**
- 19.15 **Herren** Tragikomödie, D 2019. Mit Tyron Ricketts, Komi Mizrajim Togbonou. Regie: Dirk Kummer. Der Afrobrasilianer Ezequiel putzt nachts öffentliche Pissoirs. Eine Arbeit, die er vor seiner Familie beschönigt.
- 20.45 **Plusminus** Magazin Moderation: Sandra Rieß
- 21.15 **Tagesthemen**
- 21.50 **maischberger. die woche** Talkshow
- 23.05 **Nachtmagazin**
- 23.25 **Herren** Tragikomödie, D 2019. Mit Tyron Ricketts
- 0.55 **Tagesschau** Magazin
- 1.00 **Zwei Seiten der Liebe** Drama, D 2002 Mit Thekla Carola Wied
- 2.30 **maischberger. die woche** Talkshow
- 3.45 **Deutschlandbilder**
- 3.55 **Tagesschau** Magazin
- 4.00 **Plusminus** Magazin

ZDF

19.15 Magazin

- 4.30 **ZDF-Morgenmagazin**
- 8.00 **heute Xpress**
- 8.05 **Volle Kanne – Service täglich** Magazin
- 9.30 **Notruf Hafenkante** Krimiserie. Besessen
- 10.15 **SOKO Stuttgart** Tabu. Auf dem Gelände einer Flüchtlingsunterkunft wird eine tote junge Frau gefunden: Daryna ist vor einem halben Jahr aus der Ukraine geflüchtet.
- 11.00 **heute** Infomagazin
- 11.10 **drehscheibe** Magazin
- 12.00 **ARD-Mittagsmagazin**
- 13.00 **heute – in Deutschland**
- 13.15 **Die Küchenschlacht** Show. Cornelia Poletto sucht den Spitzenkoch
- 14.00 **heute Xpress**
- 14.05 **Bares für Rares**
- 15.00 **heute – in Europa**
- 15.10 **Die Rosenheim-Cops** Krimiserie. Konkurrenz erlegt das Geschäft
- 16.00 **heute** Infomagazin
- 16.10 **hallo deutschland**
- 16.45 **Leute heute** Magazin
- 17.00 **SOKO Wismar** Krimiserie. Gemeiner Stechapfel
- 17.54 **Lotto am Mittwoch**
- 18.00 **heute** Infomagazin
- 18.20 **Wetter** Nachrichten
- 18.25 **Kanzlei Berger** Anwaltsserie. Der Kollaps
- 19.15 **Aktenzeichen XY ... ungelöst** Magazin Telefonterror mit bösem Ende / Folgenschwere Verabredung / Zu Tode gefoltert. Zwei Tage lang klingelt das Telefon einer 64-Jährigen fast durchgehend. Danach ist sie um 1.310.000 Euro ärmer.
- 20.45 **heute-journal** Magazin
- 21.15 **auslandsjournal** Magazin. Moderation: Antje Pieper
- 21.45 **ZDFzoom** Dokureihe
- 22.15 **Markus Lanz** Talk
- 23.30 **heute journal update**
- 23.45 **Programm nach Ansage**
- 0.15 **Sebastian Pufpaff**
- 0.20 **Aktenzeichen XY ... ungelöst** Magazin
- 1.50 **auslandsjournal**
- 2.20 **ZDFzoom** Dokureihe
- 2.50 **Frontal 21** Magazin
- 3.35 **Re:** Reportagereihe
- 4.05 **hallo deutschland** Das Boulevardmagazin

RTL

19.15 Dokusoap

- 4.35 **Explosiv – Das Magazin**
- 5.00 **Guten Morgen Deutschland** Magazin
- 7.30 **Gute Zeiten, schlechte Zeiten** Soap Mit Thomas Drechsel
- 8.00 **Unter uns** Soap
- 8.30 **Alles was zählt** Soap Mit Lisandra Bardél
- 9.00 **Der Blaulicht-Report** Dokusoap. 16-Jähriger entdeckt Fahrschulauto
- 10.00 **Der Blaulicht-Report** Dokusoap. 37-jähriger Metzger flieht vor Zahnärztin
- 11.00 **Punkt 12** Magazin
- 13.00 **Tatort Deutschland – aus den Akten der Justiz**
- 14.00 **Die Superhändler: Lieblingsdeals** Show
- 15.00 **Die Superhändler – 4 Räume, 1 Deal** Show
- 16.00 **Die Superhändler – 4 Räume, 1 Deal** Show
- 16.30 **Unter uns** Soap
- 17.00 **Explosiv – Das Magazin**
- 17.30 **Exclusiv – Das Star-Magazin**
- 17.45 **RTL aktuell**
- 18.05 **Alles was zählt** Soap
- 18.40 **Gute Zeiten, schlechte Zeiten** Soap Johanna wurde vom Unterricht suspendiert – sie und ihre Freunde wurden mit Alkohol erwischt.
- 19.15 **Der Bachelor** Rosige Zeiten: Bereits zum 11. Mal sorgt die Show für heiße Flirts, romantische Momente und jede Menge Herzklopfen. Liebes- und kampfwillige Single-Ladys sind bereit, Traummann Niko Griesert den Kopf zu verdrehen.
- 21.15 **stern TV** Aktuelle Studiogäste, spannende Hintergründe, bewegende Schicksale und fesselnde Reportagen.
- 23.00 **RTL Nachtjournal**
- 23.30 **CSI: Den Tätern auf der Spur** Krimiserie
- 0.20 **CSI: Den Tätern auf der Spur** Krimiserie
- 1.15 **CSI: Den Tätern auf der Spur** Krimiserie
- 2.00 **CSI: Den Tätern auf der Spur** Krimiserie
- 2.50 **CSI: Den Tätern auf der Spur** Krimiserie
- 3.35 **Der Blaulicht-Report**

SAT.1

19.15 Krimiserie

- 4.30 **Sat.1-Frühstücksfernsehen** Matthias Killing, Alina Merkau, Marlene Lufen, Daniel Boschmann, Jochen Schropp, Karen Heinrichs, Christian Wackert
- 9.00 **Im Namen der Gerechtigkeit – Wir kämpfen für Sie!** Dokusoap
- 10.00 **Im Namen der Gerechtigkeit!** Mitwirkende: Alexander Hold, Stephan Lucas, Alexander Stephens, Isabella Schulien
- 11.00 **Auf Streife – Berlin**
- 12.00 **Auf Streife** Dokusoap
- 13.00 **Auf Streife** Dokusoap
- 14.00 **Auf Streife – Die Spezialisten** Dokusoap
- 15.00 **Klinik am Südring** In der Reihe wird mit echten Medizinern der Krankenhausalltag nachgestellt.
- 16.00 **Die Gemeinschaftspraxis**
- 16.30 **K11 – Die neuen Fälle** Auch in den neuen Fällen gehört das Studium von Akten, Telefonrecherchen und Besprechungen ebenso zum Alltag eines Kriminalpolizisten wie Verfolgungsjagden, Observierungen und Zeugenvernehmungen.
- 17.00 **Buchstaben Battle**
- 18.00 **5 Gold Rings** Show
- 18.55 **Sat.1 Nachrichten**
- 19.15 **Du sollst nicht lügen** Hendrik wird nicht wegen Vergewaltigung angeklagt, nachdem die Polizei ihre Ermittlungen eingestellt hat. Daraufhin zeigt Hendrik Anna wegen Verleumdung an. Die beiden werden zu erbitterten Gegnern.
- 20.15 **Du sollst nicht lügen** Für Hendrik ist Anna eine notorische Lügnerin, während Anna Hendrik für ein verkapptes Monster hält.
- 21.20 **akte. Spezial** Magazin
- 22.20 **SAT.1 Reportage** Das Reportage-Magazin
- 23.15 **Lebensretter hautnah – Wenn jede Sekunde zählt** Reportagereihe
- 0.55 **Auf Streife – Die Spezialisten** Dokusoap
- 1.45 **Auf Streife – Die Spezialisten** Dokusoap
- 2.35 **Auf Streife** Dokusoap
- 3.00 **Auf Streife** Dokusoap
- 3.45 **Auf Streife** Dokusoap

PRO 7

19.15 Actionkomödie

- 4.40 **Frühprogramm**
- 6.40 **The Big Bang Theory**
- 7.05 **The Big Bang Theory**
- 7.30 **The Big Bang Theory**
- 7.55 **2 Broke Girls**. Sitcom
- 8.25 **2 Broke Girls**. Sitcom
- 8.50 **Man with a Plan** Serie
- 9.15 **Man with a Plan** Serie
- 9.40 **Scrubs – Die Anfänger**
- 10.10 **Scrubs – Die Anfänger**
- 10.35 **Scrubs – Die Anfänger**
- 11.00 **Scrubs – Die Anfänger**
- 11.25 **Last Man Standing**.
- 11.55 **Last Man Standing**.
- 12.20 **Two and a Half Men**
- 12.50 **Two and a Half Men**
- 13.15 **Two and a Half Men** Sei stark, Wonder Woman!
- 13.40 **The Middle** Sitcom Die Wunderheilung
- 14.10 **The Middle** Sitcom Die Weihnachtsfrau
- 14.40 **The Big Bang Theory** Der Gitarrist auf der Couch Mit Johnny Galecki
- 15.05 **The Big Bang Theory** Sitcom. Das Suppentattoo
- 15.30 **The Big Bang Theory** Sitcom. Die Racheformel
- 16.00 **taff** Magazin
- 17.00 **Newstime** Nachrichten
- 17.10 **Die Simpsons** Trickserie. Das Bart Ultimatum
- 17.35 **Die Simpsons** Stille Wasser sind adoptiv
- 18.05 **Galileo** Magazin
- 19.15 **Mädelstrip** Actionkomödie, USA 2017. Mit Amy Schumer. Emily und ihre Mutter werden bei einem Ausflug in den Dschungel von Ecuador von maskierten Männern entführt.
- 21.05 **Die etwas anderen Cops** Komödie, USA 2010 Die New Yorker Cops Terry Hoitz und Allen Gamble müssen nach dem Tod zweier Kollegen den Schreibtisch mit den Straßen New Yorks tauschen.
- 23.15 **Mädelstrip** Actionkomödie, USA 2017
- 1.00 **Die etwas anderen Cops** Komödie, USA 2010 Mit Will Ferrell
- 2.55 **2 Broke Girls**. Sitcom Die Ehrenjüdin. Als Max hört, dass Cupcakes für eine Bar Mizwa benötigt werden, gibt sie sich kurzerhand als Jüdin aus.
- 3.40 **Galileo** Magazin

RTL ZWEI

- 14.55 **Hilf mir! Jung, pleite, verzweifelt ...** Dokusoap
- 16.05 **Krass Schule**
- 17.05 **Köln 50667** Dokusoap
- 18.05 **Berlin – Tag & Nacht**
- 19.15 **Die Wollnys** Dokusoap
- 20.15 **Lecker Schmecker Wollny – Silvias beste Schnäppchenrezepte**
- 21.15 **Der Trödeltrupp – Das Geld liegt im Keller**
- 23.15 **Autopsie** Dokureihe
- 0.10 **Die Forensiker – Profis am Tatort** Dokusoap
- 0.50 **Die Forensiker – Profis am Tatort** Dokusoap

VOX

- 13.00 **Mein Kind, dein Kind**
- 14.00 **Shopping Queen**
- 15.00 **Salonfähig – Wer macht schöner?** Dokusoap
- 16.00 **Zwischen Tüll und Tränen** Dokusoap
- 17.00 **First Dates** Dokusoap
- 18.00 **Das perfekte Dinner**
- 19.15 **Bones** Krimiserie
- 20.15 **Bones** Krimiserie
- 21.10 **Bones** Krimiserie
- 22.05 **Bones** Krimiserie
- 23.00 **vox nachrichten**
- 23.20 **Medical Detectives**
- 0.20 **Medical Detectives**
- 1.05 **Snapped** Dokusoap

KABEL EINS

- 13.50 **Navy CIS: L.A.**
- 14.50 **News** Nachrichten
- 15.00 **Navy CIS**. Krimiserie
- 15.55 **Abenteuer Leben täglich**
- 16.55 **Mein Lokal, Dein Lokal**
- 17.55 **Achtung Kontrolle!**
- 19.15 **Unstoppable – Außer Kontrolle** Actionthriller, USA 2010
- 21.25 **Sag' kein Wort!** Thriller, USA/AUS/CH/CDN 2001. Mit Michael Douglas
- 23.40 **Unstoppable – Außer Kontrolle** Actionthriller, USA 2010
- 1.25 **Watch Me** Magazin

EURO

- 6.00 **Tennis: Australian Open** 2. Runde. Aus Melbourne
- 8.00 **Tennis: Australian Open**
- 10.00 **Tennis: Australian Open**
- 13.45 **Biathlon: WM**
- 15.30 **Ski alpin: WM**
- 16.00 **Tennis: Australian Open**
- 17.00 **Tennis: Australian Open**
- 18.00 **Biathlon: WM** 4x7,5 km Mixed-Staffel. Aus Pokljuka
- 19.00 **Ski alpin: WM** Kombination Herren, Super-G
- 20.00 **Ski alpin: WM**
- 21.00 **Tennis: Australian Open**
- 22.30 **Tennis: Australian Open**
- 0.00 **Tennis: Australian Open**

WDR

- 17.00 **WDR aktuell / Lokalzeit**
- 17.15 **Servicezeit** Magazin
- 17.45 **Aktuelle Stunde**
- 19.00 **Tagesschau**
- 19.15 **Markt** Magazin
- 20.00 **Hunde verstehen!**
- 20.45 **WDR aktuell**
- 21.15 **Hard Brexit – Der Coup der reichen Elite**
- 22.00 **Shalom und Alaaf**
- 22.30 **Karneval mit Haltung**
- 23.15 **Heil Hitler und Alaaf!**
- 0.00 **Hirschhausens Sprechstunde** Magazin
- 0.45 **Erlebnisreisen**

BR

- 18.00 **Stationen** Magazin
- 18.30 **Dahoam is Dahoam**
- 19.00 **Tagesschau**
- 19.15 **Jetzt red i** Diskussion
- 20.15 **Kontrovers** Magazin
- 20.45 **Rundschau Magazin**
- 21.00 **DokThema**
- 21.45 **Aufschrei der Jugend** Generation „Fridays for Future". Dokufilm, D 2020
- 23.15 **kinokino** Magazin
- 23.30 **Birnenkuchen mit Lavendel** Romantikkomödie, F 2015. Mit Virginie Efira
- 1.05 **Dahoam is Dahoam**

MDR

- 18.00 **MDR Regional**
- 18.30 **MDR aktuell**
- 18.50 **Tierisch, tierisch**
- 19.15 **Exakt** Magazin
- 19.45 **Extremisten im Visier** Reportage
- 20.15 **Echt** Reportagereihe
- 20.45 **MDR aktuell**
- 21.10 **Polizeiruf 110: Totes Rennen** Krimireihe, D 20
- 22.40 **Browser Ballett**
- 23.10 **extra 3** Magazin
- 23.40 **Besser spät als nie** Drama, D 2015
- 1.10 **Exakt** Magazin

NDR

- 17.45 **DAS!** Magazin
- 18.30 **Ländermagazine**
- 19.00 **Tagesschau**
- 19.15 **Expeditionen ins Tierreich** Dokureihe
- 20.00 **Expeditionen ins Tierreich** Dokureihe
- 20.45 **NDR Info** Magazin
- 21.00 **Großstadtrevier**
- 21.50 **extra 3** Magazin
- 22.20 **Magnus – Trolljäger**
- 22.50 **Magnus – Trolljäger**
- 23.20 **Magnus – Trolljäger**
- 23.50 **Magnus – Trolljäger**
- 0.20 **Magnus – Trolljäger**

HR

- 17.25 **Brisant** Magazin
- 17.45 **Die Ratgeber** Magazin
- 18.15 **alle wetter** Magazin
- 18.30 **hessenschau**
- 19.00 **Tagesschau**
- 19.15 **Mex – Das Marktmag.**
- 20.00 **Mittendrin** Doku
- 20.45 **maintower kriminalreport** Magazin
- 21.15 **hessenschau**
- 21.30 **Hessen lacht zur Fassenacht 2020** Show
- 0.30 **Lachen bis zum Tusch**
- 1.30 **Nicht mit mir, Liebling** Komödie, D 2012

RBB

- 18.30 **Regionales** Magazin
- 19.00 **Tagesschau**
- 19.15 **rbb Praxis** Magazin
- 20.00 **Die Gesundmacher – bei Hessens Top-Medizinern vor Ort** Dokureihe
- 20.45 **rbb24** Magazin
- 21.15 **Die Entdeckung der Heimat** Dokureihe
- 22.00 **Grenzbock** Dokumentarfilm, D 2015
- 23.20 **rbb Praxis** Magazin
- 0.05 **Die Gesundmacher – bei Hessens Top-Medizinern vor Ort** Der Knochendoc

3SAT

- 17.30 **nano** Magazin
- 18.00 **heute** Nachrichten
- 18.20 **Kulturzeit** Magazin
- 19.00 **Tagesschau**
- 19.15 **Universum** Dokureihe
- 20.00 **Universum** Dokureihe
- 20.45 **Villengärten in der Toskana** Dokureihe
- 21.00 **ZIB 2** Nachrichten
- 21.30 **Die verlorene Tochter** Die Wahrheit und nichts
- 22.15 **Bis zum Ende der Welt** Drama, D 2014
- 23.45 **10vor10** Infomagazin
- 0.15 **Stöckl.** Talkshow
- 1.15 **Panorama**

ORF 1

- 18.05 **The Big Bang Theory**
- 18.30 **Zeit im Bild**
- 18.56 **Sport aktuell**
- 19.03 **Hallo Österreich**
- 19.15 **Dok 1** Dokureihe
- 20.05 **Fleischhacker und Seidl im Außendienst**
- 20.45 **ZIB Flash** Magazin
- 20.55 **Wir sind Kaiser*in – Neues aus der Hofkanzlei**
- 21.25 **Talk 1** Gespräch
- 22.05 **ZIB Nacht** Magazin
- 22.15 **Fußball** Magazin
- 22.45 **Blindspot**. Krimiserie
- 23.25 **Unforgettable**
- 0.10 **Hawaii Five-0**

ORF 2

- 17.30 **konkret** Magazin
- 17.48 **Lotto 6 aus 45 mit Joker**
- 18.00 **Bundesland heute**
- 18.23 **Wetter** Magazin
- 18.30 **Zeit im Bild** Magazin
- 18.56 **Sport aktuell** Magazin
- 19.05 **Seitenblicke** Magazin
- 19.15 **Der Bergdoktor**
- 20.50 **Autofocus** Magazin
- 21.00 **ZIB 2** Magazin
- 21.30 **WELTjournal**
- 22.05 **WELTjournal +** Magazin
- 22.50 **Charlotte Link – Das andere Kind (2/2)** Kriminalfilm, D 2013
- 0.20 **Der Bergdoktor**

DONNERSTAG, 11. FEBRUAR 2021

ARD

19.15 Krimireihe

4.30 **ZDF-Morgenmagazin**
8.00 **Tagesschau**
8.05 **Live nach Neun**
8.55 **Verrückt nach Meer** Großer Spaß auf Kleinen Antillen. Diesmal liegt die „Weiße Lady" vor der Trauminsel St. Maarten. Die Gäste haben Landgang.
9.45 **Meister des Alltags**
10.15 **Wer weiß denn sowas?** Show. Gäste: Nadja Auermann, Eva Padberg
11.00 **Tagesschau**
11.15 **ARD-Buffet** Magazin
12.00 **ARD-Mittagsmagazin**
13.00 **Tagesschau**
13.10 **Rote Rosen** Telenovela
14.00 **Tagesschau**
14.10 **Sturm der Liebe**
15.00 **Tagesschau** Magazin
15.10 **Das Quiz mit Jörg Pilawa** Show
16.00 **Tagesschau**
16.15 **Brisant** Magazin
17.00 **Wer weiß denn sowas?** Show. Gäste: Björn Freitag, Ali Güngörmüs Moderation: Kai Pflaume
17.50 **In aller Freundschaft – Die jungen Ärzte** Arztserie. Schmerzgrenzen
18.45 **Wissen vor acht – Mensch** Magazin
18.50 **Wetter vor acht**
18.55 **Börse vor acht**
19.00 **Tagesschau**
19.15 **Der Zürich-Krimi** Borchert und der Mord im Taxi. Krimireihe, D 2020. Mit Christian Kohlund. Thomas und Dominique übernehmen die Verteidigung des Taxifahrers Jürg Zollinger, dem der Mord an dem afrikanischen Investigativ-Journalisten Nuka Baluba zur Last gelegt wird.
20.45 **Panorama** Magazin
21.15 **Tagesthemen**
21.50 **Ladies Night** Show
22.35 **Das Gipfeltreffen** Show
23.05 **Nachtmagazin**
23.25 **Der Zürich-Krimi** Borchert und der Mord im Taxi. Krimireihe, D 2020
0.55 **Tagesschau**
1.00 **Mankells Wallander** Eiskalt wie der Tod. Kriminalfilm, S/D/DK/N/FIN 2005
2.30 **Ladies Night** Show
3.15 **Das Gipfeltreffen** Show
3.45 **Deutschlandbilder**

ZDF

19.15 Show

4.30 **ZDF-Morgenmagazin**
8.00 **heute Xpress**
8.05 **Volle Kanne – Service täglich** Magazin
9.30 **Notruf Hafenkante** Krimiserie. Ein guter Junge
10.15 **SOKO Stuttgart** Krimiserie. Rendezvous mit dem Tod. Der Getränkeproduzent Ludger Ruge und die Millionenerbin Silke Bach werden aus dem Hinterhalt beschossen.
11.00 **heute** Infomagazin
11.10 **drehscheibe** Magazin
12.00 **ARD-Mittagsmagazin**
13.00 **heute – in Deutschland**
13.15 **Die Küchenschlacht**
14.00 **heute Xpress**
14.05 **Bares für Rares**
15.00 **heute – in Europa**
15.10 **Die Rosenheim-Cops** Krimiserie. Das süße Erbe
16.00 **heute** Infomagazin
16.10 **hallo deutschland**
16.45 **Leute heute** Magazin
17.00 **SOKO Stuttgart** Wer Hass sät. Jürgen Kohlbeck liegt erschossen in seinem Wohnzimmer. Gemeldet hat den Fund der Leiche seine Ärztin Dr. Lorenz.
18.00 **heute** Infomagazin
18.20 **Wetter** Nachrichten
18.25 **Notruf Hafenkante** Krimiserie. Horrortrip
19.15 **Kölle Alaaf – Die Mädchensitzung** Mitwirkende: Dä Tuppes vum Land, Ne Hausmann, Martin Schopps, De Frau Kühne, Marc Metzger, Cöllner, Domstürmer, De Räuber, Klüngelköpp, Kasalla, Markus Krebs. Corona macht auch vor der Weiberfastnacht der Kölner Karnevalssitzung nicht Halt, der Ablauf wurde abgewandelt.
21.15 **heute-journal** Magazin
21.45 **Markus Lanz** Talkshow
23.00 **heute journal update**
23.15 **Filmgorillas** Magazin
23.25 **Sebastian Pufpaff: Noch nicht Schicht!**
23.30 **Kanzlei Berger** Anwaltsserie. Der Kollaps
0.15 **Notruf Hafenkante**
1.00 **Notruf Hafenkante**
1.45 **SOKO Stuttgart**
2.30 **SOKO Stuttgart**
3.15 **Die Rosenheim-Cops**
4.00 **hallo deutschland**

RTL

19.15 Comedyserie

4.35 **Explosiv – Das Magazin**
5.00 **Guten Morgen Deutschland** Magazin
7.30 **Gute Zeiten, schlechte Zeiten** Soap Mit Thomas Drechsel
8.00 **Unter uns** Soap
8.30 **Alles was zählt** Soap Mit Lisandra Bardél
9.00 **Der Blaulicht-Report** Dokusoap. Studentin wird vor dem Hausmeister gerettet
10.00 **Der Blaulicht-Report** Dokusoap. Unbekannter trägt 26-Jährige zurück ins Bett
11.00 **Punkt 12** Magazin
13.00 **Tatort Deutschland – aus den Akten der Justiz**
14.00 **Die Superhändler: Lieblingsdeals** Show
15.00 **Die Superhändler – 4 Räume, 1 Deal** Show
16.00 **Die Superhändler – 4 Räume, 1 Deal** Show
16.30 **Unter uns** Soap
17.00 **Explosiv – Das Magazin**
17.30 **Exclusiv – Das Star-Magazin**
17.45 **RTL aktuell**
18.05 **Alles was zählt** Soap
18.40 **Gute Zeiten, schlechte Zeiten** Soap. Durch einen blöden Zufall erfährt Erik von Toni und Sam, und seine Eifersucht kocht hoch.
19.15 **Der Lehrer** David Ritter von der Drogenfahndung Ein Abschiedsbrief deutet darauf hin, dass sich der Schüler Leon das Leben nehmen will.
20.15 **Magda macht das schon!** Sitcom. Die Leih-Oma
20.45 **Schwester, Schwester – Hier liegen Sie richtig!** Find's raus, du dumme Sau
21.15 **Magda macht das schon!** Annerose, ich will!
21.45 **Magda macht das schon!** Schlesisches Himmelreich
22.15 **Täglich frisch geröstet**
23.00 **RTL Nachtjournal**
23.30 **CSI: Miami** Krimiserie Keine Ruhe vor dem Sturm
0.20 **CSI: Miami** Krimiserie Rio. Mit David Caruso
1.10 **CSI: Miami** Um die Ecke. Mit David Caruso
2.00 **CSI: Miami** Krimiserie
2.50 **Der Blaulicht-Report**
3.40 **Der Blaulicht-Report**
4.25 **Exclusiv** Magazin

SAT.1

19.15 Krimiserie

4.30 **Sat.1-Frühstücksfernsehen** Magazin
9.00 **Im Namen der Gerechtigkeit – Wir kämpfen für Sie!** Dokusoap
10.00 **Im Namen der Gerechtigkeit** Dokusoap. Mitwirkende: Alexander Hold, Stephan Lucas, Alexander Stephens, Isabella Schulien. Das Team um Alexander Hold versucht, Streitigkeiten zu schlichten, bevor sie vor Gericht kommen.
11.00 **Auf Streife – Berlin**
12.00 **Auf Streife** Dokusoap
13.00 **Auf Streife** Dokusoap
14.00 **Auf Streife – Die Spezialisten** Dokusoap
15.00 **Klinik am Südring**
16.00 **Die Gemeinschaftspraxis** Dr. Bernhard Skupin betreibt eine Gemeinschaftspraxis, in der sich Spezialisten verschiedener medizinischer Fachbereiche tätig sind. Die Palette reicht von der Allgemeinmedizin bis zur Kardiologie.
16.30 **K11 – Die neuen Fälle**
17.00 **Buchstaben Battle** Moderation: Ruth Moschner
18.00 **5 Gold Rings** Show Moderation: Steven Gätjen
18.55 **Sat.1 Nachrichten** Moderation: Marc Bator
19.15 **FBI: Special Crime Unit** Gangsta Rapper. Die Sängerin Maya Depriest und der Staatsanwalt Scott Conway wurden ermordet in einem Park aufgefunden.
20.15 **FBI: Special Crime Unit** Krimiserie. Gier nach Vergeltung. Zwei Fahrer eines Waffentransportes wurden überfallen und erschossen. Das Fahrzeug selbst ist verschwunden.
21.15 **Criminal Minds** Die Wahrheitssucher
22.15 **Criminal Minds** Krimiserie. Lake Palmer
23.10 **Criminal Minds** Krimiserie. Der Fuchs
0.00 **Criminal Minds** Krimiserie. Der Reaper
0.50 **Criminal Minds**
1.30 **Criminal Minds**
2.10 **FBI: Special Crime Unit**
2.50 **FBI: Special Crime Unit**
3.30 **Auf Streife** Dokusoap
3.45 **Auf Streife** Dokusoap

PRO 7

19.15 Show

4.30 **Frühprogramm**
6.35 **The Big Bang Theory**
7.00 **The Big Bang Theory**
7.25 **The Big Bang Theory**
7.50 **2 Broke Girls** Sitcom
8.15 **2 Broke Girls**. Sitcom
8.45 **Man with a Plan** Serie
9.10 **Man with a Plan** Serie
9.35 **Scrubs – Die Anfänger**
10.00 **Scrubs – Die Anfänger**
10.30 **Scrubs – Die Anfänger**
10.55 **Scrubs – Die Anfänger**
11.25 **Last Man Standing**.
11.55 **Last Man Standing**.
12.20 **Two and a Half Men**
12.50 **Two and a Half Men**
13.15 **Two and a Half Men** Opa stand auf Nutten
13.40 **The Middle** Sitcom. Die ersten zwanzig Jahre
14.10 **The Middle** Sitcom Der Kurs fürs Leben
14.40 **The Big Bang Theory** Sitcom. Das Gorilla-Projekt
15.05 **The Big Bang Theory** Sitcom. Mädels an der Bar
15.30 **The Big Bang Theory** Sitcom. Howards Phasen
16.00 **taff** Magazin
17.00 **Newstime** Nachrichten
17.10 **Die Simpsons** Trickserie. Verrückt nach Mary
17.35 **Die Simpsons** Trickserie. Eine Glatze macht noch keinen Kirk
18.05 **Galileo** Magazin
19.15 **Germany's next Topmodel – by Heidi Klum** Show. Jury: Heidi Klum, Rankin, Marina Hoermanseder. Model-Ikone Heidi Klum erwartet von den Anwärterinnen auf den begehrten Titel als Deutschlands Top-Nachwuchsmodel von Anfang an extrem hohe Einsatzfreude und den absoluten Willen zur Professionalität.
21.55 **red.** Magazin. Moderation: Annemarie Carpendale
22.55 **Big Stories** Show Die außergewöhnlichsten Models
23.55 **Big Countdown** Show Die 50 größten Geheimnisse der Popmusik
1.45 **Spätnachrichten**
1.50 **Big Stories** Show. Die außergewöhnlichsten Models
2.40 **Big Stories** Show. Erfolgreiche Auswanderer
3.35 **Galileo** Magazin

RTL ZWEI

13.55 **Hilf mir! Jung, pleite, verzweifelt ...** Dokusoap
14.55 **Hilf mir! Jung, pleite, verzweifelt ...** Dokusoap
16.05 **Krass Schule – Die jungen Lehrer** Dokusoap
17.05 **Köln 50667** Dokusoap
18.05 **Berlin – Tag & Nacht**
19.15 **Hartes Deutschland – Leben im Brennpunkt**
21.15 **Mensch Polizist – Mein Leben in Uniform**
23.15 **Hartz und herzlich**
0.50 **Armes Deutschland – Stempeln oder abrackern?** Dokureihe

VOX

12.00 **Zwischen Tüll und Tränen** Dokusoap
13.00 **Mein Kind, dein Kind**
14.00 **Shopping Queen**
15.00 **Salonfähig – Wer macht schöner?** Dokusoap
16.00 **Zwischen Tüll und Tränen** Dokusoap
17.00 **First Dates** Dokusoap
18.00 **Das perfekte Dinner**
19.15 **Guardians of the Galaxy** Actionfilm, USA 2014
21.40 **Death Race** Actionfilm, USA/D/GB 2008
23.45 **vox nachrichten**
0.05 **Medical Detectives**

KABEL EINS

11.10 **Castle** Krimiserie
11.55 **The Mentalist** Krimiserie
12.55 **Hawaii Five-0** Serie
13.50 **Navy CIS: L.A.**
14.50 **News** Nachrichten
15.00 **Navy CIS**. Krimiserie
15.55 **Abenteuer Leben täglich**
16.55 **Mein Lokal, Dein Lokal**
17.55 **Achtung Kontrolle!**
19.15 **Achtung Abzocke – Betrügern auf der Spur**
21.20 **K1 Magazin**
22.20 **Achtung Abzocke – Betrügern auf der Spur**
0.25 **Trucker Babes – 400 PS in Frauenhand** Dokusoap

EURO

6.00 **Tennis: Australian Open**
8.00 **Tennis: Australian Open**
10.00 **Tennis: Australian Open**
13.30 **Ski alpin: WM**
15.00 **Ski alpin: WM**
16.00 **Tennis: Australian Open**
17.00 **Tennis: Australian Open**
18.00 **Olympische Spiele**
18.30 **Olympische Spiele**
19.00 **Olympische Spiele**
19.30 **Olympische Spiele**
20.00 **Biathlon: WM**
21.00 **Tennis: Australian Open**
22.30 **Tennis: Australian Open**
0.00 **Tennis: Australian Open**
2.00 **Tennis: Australian Open**

WDR

13.30 **„Drink doch eine met!"**
15.00 **WDR aktuell**
15.15 **Hier und heute** Reportage
17.00 **WDR aktuell / Lokalzeit**
17.15 **Servicezeit** Magazin
17.45 **Aktuelle Stunde**
19.00 **Tagesschau**
19.15 **Tatort: Tanzmariechen** Krimireihe, D 2017
20.45 **WDR aktuell**
21.15 **Die etwas andere Stunksitzung 2021** Show
22.45 **Die schönsten Lieder aus der Stunksitzung** Show
0.45 **Jet zo fiere** Show

BR

16.30 **Frankenschau aktuell**
17.00 **Abendschau**
17.30 **Rundschau**
18.00 **mehr/wert** Magazin
18.30 **Dahoam is Dahoam**
19.00 **Tagesschau**
19.15 **quer** Magazin
20.00 **SchleichFernsehen**
20.45 **Rundschau Magazin**
21.00 **Ringlstetter** Talkshow
21.45 **Capriccio** Magazin
22.15 **Bonusfamilie**
23.00 **Woidboyz on the Road**
23.30 **Startrampe** Magazin
0.00 **Startrampe Spezial**

MDR

18.50 **Zug um Zug – Vom Leben auf schmaler Spur**
19.15 **Lebensretter** Magazin
20.00 **Hauptsache gesund**
20.45 **MDR aktuell**
21.10 **artour** Magazin
21.40 **Ich heirate meinen Ex – Wenn Paare zum zweiten Mal „Ja" sagen**
22.10 **George Bähr – Die Frauenkirche und ihr Architekt** Porträt
22.40 **Fröhlich lesen**
23.25 **Lebensretter** Magazin
0.10 **Hauptsache gesund**

NDR

17.00 **Ländermagazine**
17.15 **Die Nordreportage**
17.45 **DAS!** Magazin
18.30 **Ländermagazine**
19.00 **Tagesschau**
19.15 **Länder – Menschen – Abenteuer** Dokureihe
20.00 **Länder – Menschen – Abenteuer** Dokureihe
20.45 **NDR Info** Magazin
21.00 **Morden im Norden**
21.50 **Morden im Norden**
22.35 **Irene Huss, Kripo Göteborg** Krimiserie
0.05 **extra 3** Magazin

HR

16.00 **hallo hessen** Magazin
16.50 **hessenschau**
17.00 **Maintower** Magazin
17.25 **Brisant** Magazin
17.45 **Die Ratgeber** Magazin
18.15 **alle wetter** Magazin
18.30 **hessenschau**
19.00 **Tagesschau**
19.15 **Die hessische Weiberfastnacht 2021** Show
20.45 **Die hessische Weiberfastnacht** Show
22.15 **Rosa Wölkchen 2021**
23.45 **Die hessische Weiberfastnacht 2020**

RBB

16.05 **Morden im Norden**
17.00 **rbb UM6** Ländermagazin
17.27 **zibb** Magazin
18.30 **Regionales** Magazin
19.00 **Tagesschau**
19.15 **Lady Vegas** Komödie, USA/GB/F 2012
20.45 **rbb24** Magazin
21.15 **Polizeiruf 110: Arme Schweine** Krimireihe, D 1994. Regie: Bernd Böhlich
22.40 **Casting** Tragikomödie, D 2017. Mit Andreas Lust
0.10 **Lady Vegas** Komödie, USA/GB/F 2012

3SAT

17.30 **nano** Magazin
18.00 **heute** Nachrichten
18.20 **Kulturzeit** Magazin
19.00 **Tagesschau**
19.15 **Urvertrauen – das Band zwischen Mensch und Hund** Dokumentation
20.00 **scobel** Gespräch
21.00 **ZIB 2** Nachrichten
21.30 **auslandsjournal extra**
22.00 **10.000 Kilometer Russland** Reportage
22.45 **10.000 Kilometer Russland** Reportage
23.30 **10vor10** Infomagazin
0.00 **Maischberger**

ORF 1

16.35 **The Big Bang Theory**
17.40 **The Big Bang Theory**
18.30 **Zeit im Bild** Nachrichten
18.56 **Sport aktuell**
19.03 **Hallo Österreich**
19.15 **Hercules** Abenteuerfilm, USA/H 2014
20.45 **ZIB Flash** Magazin
20.55 **Schnell ermittelt**
21.40 **ZIB Nacht** Magazin
21.50 **Hawaii Five-0**
22.30 **Navy CIS: L.A..**
23.10 **Criminal Minds**
23.50 **Criminal Minds**
0.30 **Hercules** Abenteuerfilm, USA/H 2014

ORF 2

17.51 **infos & tipps** Magazin
18.00 **Bundesland heute**
18.23 **Wetter** Magazin
18.30 **Zeit im Bild** Magazin
18.56 **Sport aktuell** Magazin
19.05 **Seitenblicke** Magazin
19.15 **Alles Walzer – Geschichten aus dem schönsten Ballsaal der Welt**
21.00 **ZIB 2** Magazin
21.30 **Stöckl. Spezial**
22.30 **Ein echter Wiener geht nicht unter**
23.20 **Opernball** Musikkomödie, A 1956
1.00 **Die Rosenheim-Cops**

©TVextra Verlag, Hamburg www.tv-extra.de

Dolby Surround · SW schwarzweiß · Untertitel für Hörgeschädigte · Breitbild

Programmänderungen möglich

FREITAG, 12. FEBRUAR 2021

ARD

19.15 Show

4.30 **ZDF-Morgenmagazin**
8.00 **Tagesschau**
8.05 **Live nach Neun**
8.55 **Verrückt nach Meer** Seekrank im Atlantik. Mit einem Besuch der Insel Antigua nimmt die „Weiße Lady" Abschied von der traumhaften Karibik.
9.45 **Meister des Alltags** Show. Moderation: Florian Weber
10.15 **Wer weiß denn sowas?**
11.00 **Tagesschau**
11.15 **ARD-Buffet** Magazin
12.00 **ARD-Mittagsmagazin**
13.00 **Tagesschau**
13.10 **Bob und Skeleton: WM** Skeleton Damen, 3. und 4. Lauf. Zusammenfassung aus Altenberg (D)
13.20 **Biathlon: WM** 10 km Sprint Herren
15.15 **Bob und Skeleton: WM** Skeleton Herren, 3. und 4. Lauf. Zusammenfassung aus Altenberg (D)
16.00 **Tagesschau**
16.15 **Brisant** Magazin
17.00 **Wer weiß denn sowas?**
17.50 **Quizduell-Olymp** Gäste: Oliver Welke, Fabian Köster. Mod.: Jörg Pilawa
18.45 **Sportschau vor acht**
18.50 **Wetter vor acht**
18.55 **Börse vor acht**
19.00 **Tagesschau**
19.15 **Mainz bleibt Mainz** Show. Auch wenn in dieser Kampagne alles anders ist: Die Mainzer Fastnacht lässt sich nicht unterkriegen. Auch im Jahr 2021 findet sie statt, die "Mutter aller Fernsehsitzungen". Sitzungspräsident Andreas Schmitt leitet dabei eine Veranstaltung, die einmalig ist in der Geschichte der Fernsehfastnacht.
21.45 **Tagesthemen**
22.15 **Tatort: Der Mann, der lügt** Krimireihe, D 18
23.45 **Brokenwood – Mord in Neuseeland** Bitterer Wein. Krimireihe, NZ 2014
1.20 **Tagesschau**
1.25 **McLintock – Ein liebenswertes Raubein!** Westernkomödie, USA 1963
3.25 **Brisant** Magazin
3.55 **Tagesschau** Magazin
4.00 **W wie Wissen** Magazin

ZDF

19.15 Krimiserie

4.30 **ZDF-Morgenmagazin**
8.00 **heute Xpress**
8.05 **Volle Kanne – Service täglich** Magazin
9.30 **Notruf Hafenkante** Krimiserie. Weggesperrt Mit Sanna Englund
10.15 **SOKO Stuttgart** Faustrecht. Der ehemalige Box-Champion Sascha Wacker wurde im Krankenhaus durch eine Überdosis Adrenalin ermordet.
11.00 **heute** Infomagazin
11.10 **drehscheibe** Magazin
12.00 **ARD-Mittagsmagazin**
13.00 **heute – in Deutschland**
13.15 **Die Küchenschlacht**
14.00 **heute Xpress**
14.05 **Bares für Rares**
15.00 **heute – in Europa**
15.10 **Die Rosenheim-Cops** Krimiserie. Ein letztes Bier
16.00 **heute** Infomagazin
16.10 **hallo deutschland**
16.45 **Leute heute** Magazin
17.00 **SOKO Wien** Puzzle
18.00 **heute** Infomagazin
18.20 **Wetter** Nachrichten
18.25 **Bettys Diagnose** Krankenhausserie Erwischt. Rike glaubt, mit Axel eine glückliche Ehe zu führen. Doch nach und nach spürt sie, dass sie sich geirrt hat.
19.15 **Der Staatsanwalt** Krimiserie. Schlag auf Schlag Der Mord an Holger Ahrens ruft Bernd Reuther, Kommissarin Kerstin Klar und ihren Kollegen Max Fischer auf den Plan.
20.15 **SOKO Leipzig** Die letzte Rate. Der Gerichtsvollzieher Kevin Neumann wird tot auf einem Parkplatz aufgefunden. Erste Indizien deuten auf Raubmord.
21.00 **heute-journal** Magazin
21.30 **heute-show**
22.00 **ZDF Magazin Royale**
22.30 **aspekte**
23.15 **heute journal update**
23.30 **Monk** Krimiserie Mr. Monk steckt im Stau
0.10 **Monk** Krimiserie
0.50 **SOKO Leipzig**
1.35 **Der Staatsanwalt** Krimiserie. Schlag auf Schlag
2.35 **SOKO Wien**
3.20 **Die Rosenheim-Cops**
4.05 **hallo deutschland**

RTL

19.15 Show

4.35 **Explosiv – Das Magazin**
5.00 **Guten Morgen Deutschland** Magazin
7.30 **Gute Zeiten, schlechte Zeiten** Soap
8.00 **Unter uns** Soap
8.30 **Alles was zählt** Soap
9.00 **Der Blaulicht-Report** Dokusoap. Nackt und ausgesperrt / Ahnungslose Schwangere wird von Schlussmacher aufgesucht
10.00 **Der Blaulicht-Report** Scheinbar ansteckende Matratze sorgt für Chaos
11.00 **Punkt 12** Magazin
13.00 **Tatort Deutschland – aus den Akten der Justiz**
14.00 **Die Superhändler: Lieblingsdeals** Show
15.00 **Die Superhändler – 4 Räume, 1 Deal** Show
16.00 **Die Superhändler – 4 Räume, 1 Deal** Show
16.30 **Unter uns** Soap
17.00 **Explosiv – Das Magazin**
17.30 **Exclusiv – Das Star-Magazin**
17.45 **RTL aktuell**
18.05 **Alles was zählt** Soap Chiara ist frustriert, dass sie nicht mehr für die deutschen Meisterschaften qualifiziert ist.
18.40 **Gute Zeiten, schlechte Zeiten** Soap
19.15 **Bin ich schlauer als** Evelyn Burdecki? Let's Brain: Wie schlau ist Evelyn Burdecki wirklich? Und wer ist schlauer? Antworten liefert die RTL-Show „Bin ich schlauer als Evelyn Burdecki?" Ein neu entwickelter, wissenschaftlich fundierter Test ermöglicht jedem Zuschauer, sich von zuhause aus direkt mit Evelyn Burdecki, ihren prominenten Gästen und dem Rest der Nation zu messen.
22.15 **Markus Krebs – Witzearena** Show. Mit Bernd Stelter, Sonja Zietlow, Carsten van Ryssen, Jan van Weyde. Moderation: Markus Krebs
23.00 **RTL Nachtjournal**
23.30 **Der Bachelor** Dokusoap Mit Niko Griesert
1.10 **Bin ich schlauer als** Show. Evelyn Burdecki?
4.25 **Der Blaulicht-Report**

SAT.1

19.15 Show

4.30 **Sat.1-Frühstücksfernsehen** Mod.: Karen Heinrichs, Matthias Killing, Alina Merkau, Marlene Lufen, Daniel Boschmann, Jochen Schropp, Christian Wackert
9.00 **Im Namen der Gerechtigkeit – Wir kämpfen für Sie!** Dokusoap
10.00 **Im Namen der Gerechtigkeit!** Mitwirkende: Alexander Hold, Stephan Lucas, Alexander Stephens, Isabella Schulien
11.00 **Auf Streife – Berlin**
12.00 **Auf Streife** Dokusoap
13.00 **Auf Streife** Dokusoap
14.00 **Auf Streife – Die Spezialisten** Dokusoap
15.00 **Klinik am Südring** In der Reihe wird mit echten Medizinern der Krankenhausalltag nachgestellt.
16.00 **Die Gemeinschaftspraxis**
16.30 **K11 – Die neuen Fälle** Auch in den neuen Fällen gehört das Studium von Akten, Telefonrecherchen und Besprechungen ebenso zum Alltag eines Kriminalpolizisten wie Verfolgungsjagden, Observierungen und Zeugenvernehmungen.
17.00 **Buchstaben Battle**
18.55 **Sat.1 Nachrichten** Moderation: Marc Bator
19.15 **Die Festspiele der Reality Stars – Wer ist die hellste Kerze?** Gäste: Kader Loth, Prinz Marcus von Anhalt, Emmy Russ, Georgina Fleur, Giulia Siegel, Claudia Obert. Ausgefallene Aktivitäten wie Aprés-Ski-Triathlon, Hüttenhits und Germany's next Toppinguin gehören zu den Wettbewerben, in den 30 Realitystars gegeneinander antreten und ihr Allgemeinwissen unter Beweis stellen wollen.
22.00 **Knallerfrauen** Show
22.30 **Knallerfrauen** Show
23.00 **Switch Reloaded** Show
23.30 **Switch Reloaded** Show
0.00 **Sechserpack** Show
0.25 **Sechserpack** Show
0.50 **Die dreisten drei** Show
1.15 **Die dreisten drei** Show
1.40 **Die dreisten drei** Show
2.00 **Knallerfrauen** Show
2.20 **Knallerfrauen** Show
2.45 **Switch Reloaded** Show

PRO 7

19.15 Actionfilm

4.30 **Frühprogramm**
6.30 **The Big Bang Theory**
6.55 **The Big Bang Theory**
7.20 **The Big Bang Theory**
7.45 **2 Broke Girls**. Sitcom
8.15 **2 Broke Girls**. Sitcom
8.40 **Man with a Plan** Serie
9.05 **Man with a Plan** Serie
9.35 **Scrubs – Die Anfänger**
10.00 **Scrubs – Die Anfänger**
10.30 **Scrubs – Die Anfänger**
11.00 **Scrubs – Die Anfänger**
11.30 **Last Man Standing**.
11.55 **Last Man Standing**.
12.20 **Two and a Half Men**
12.50 **Two and a Half Men**
13.15 **Two and a Half Men** Natürlich ist er tot
13.40 **The Middle** Sitcom Der besondere Tag
14.10 **The Middle** Sitcom Der Typ von nebenan
14.35 **The Big Bang Theory** Terror in der Stadt der Rosen. Mit Johnny Galecki
15.05 **The Big Bang Theory** Sitcom. Fast wie Einstein
15.30 **The Big Bang Theory** Sitcom. Freiflug nach Genf
16.00 **taff** Magazin
17.00 **Newstime** Nachrichten
17.10 **Die Simpsons** Der glamouröse Godfrey
17.35 **Die Simpsons** Blauauge sei wachsam
18.05 **Galileo** Magazin
19.15 **Kampf der Titanen** Actionfilm, GB/AUS/USA 2010. Mit Sam Worthington, Gemma Arterton. Der als Mensch aufgewachsene Halbgott Perseus erlebt, wie seine Familie dem Rachegott Hades zum Opfer fällt. Weil er nichts mehr zu verlieren hat, erklärt sich Perseus bereit, gegen Hades anzutreten.
21.25 **300** Actionfilm, USA/CDN/BUL 2006. Mit Gerard Butler. Regie: Zack Snyder
23.40 **Kampf der Titanen** Actionfilm, GB/AUS/USA 2010. Mit Sam Worthington
1.30 **Watch Me** Magazin
1.45 **300** Actionfilm, USA/CDN/BUL 2006. Mit Gerard Butler, Lena Headey. Im Jahr 480 vor Christus trotzen 300 spartanische Krieger der Riesenarmee des persischen Königs Xerxes.
3.45 **taff** Magazin

RTL ZWEI

13.55 **Hilf mir! Jung, pleite, verzweifelt ...** Dokusoap
14.55 **Hilf mir! Jung, pleite, verzweifelt ...** Dokusoap
16.05 **Krass Schule – Die jungen Lehrer** Dokusoap
17.05 **Köln 50667** Dokusoap
18.05 **Berlin – Tag & Nacht**
19.15 **Men in Black 2** Sci-Fi-Komödie, USA 2002
20.55 **Looper** Sci-Fi-Film, USA/CHN 2012
23.10 **Extraction** Actionthriller, USA/GB/CDN 2015
0.45 **Men in Black 2** Sci-Fi-Komödie, USA 2002

VOX

14.00 **Shopping Queen**
15.00 **Salonfähig – Wer macht schöner?** Dokusoap
16.00 **Zwischen Tüll und Tränen** Dokusoap
17.00 **First Dates** Dokusoap
18.00 **Das perfekte Dinner**
19.15 **Law & Order: Special Victims Unit**
20.15 **Law & Order: Special Victims Unit**
21.10 **Death Race** Actionfilm, USA/D/GB 2008
23.15 **vox nachrichten**
23.35 **Medical Detectives**
0.30 **Medical Detectives**

KABEL EINS

12.00 **The Mentalist**
12.55 **Hawaii Five-0**
13.50 **Navy CIS: L.A.**
14.50 **News** Nachrichten
15.00 **Navy CIS** Krimiserie
15.55 **Abenteuer Leben täglich**
16.55 **Mein Lokal, Dein Lokal**
17.55 **Achtung Kontrolle! Wir kümmern uns drum**
19.15 **Navy CIS**
20.15 **Navy CIS** Krimiserie
21.15 **Navy CIS: L.A.**
22.15 **Navy CIS: L.A.**
23.10 **Navy CIS: L.A.**
0.10 **Navy CIS**
0.55 **Navy CIS** Krimiserie

EURO

10.00 **Tennis: Australian Open**
13.30 **Biathlon: WM**
14.50 **Skispringen: Weltcup** Qualifikation (HS 140)
16.15 **Tennis: Australian Open**
17.00 **Tennis: Australian Open**
18.00 **Fußball: Bundesliga der Frauen** Vorberichte
18.15 **Fußball: Bundesliga der Frauen** 13. Spieltag: Eintracht Frankfurt – SGS Essen. Aus Frankfurt
20.15 **Biathlon: WM**
21.00 **Tennis: Australian Open**
22.30 **Tennis: Australian Open**
0.00 **Tennis: Australian Open**

WDR

17.15 **Viel für wenig**
17.45 **Aktuelle Stunde**
19.00 **Tagesschau**
19.15 **Die Informantin – Der Fall Lissabon** Krimi, D 2019
20.45 **WDR aktuell**
21.00 **Hauptkommissar Jan Fabel** Carneval – Der Clown bringt den Tod Kriminalfilm, D/A 2018
22.25 **Blötschkopp Marc Metzger „Live"** Show
23.25 **Jet zo fiere** Show
1.25 **Die Schnieke Prunz Sitzung** Show

BR

16.30 **Frankenschau aktuell**
17.00 **Abendschau**
17.30 **Rundschau**
18.00 **Unser Land** Magazin
18.30 **Landgasthäuser**
19.00 **Tagesschau**
19.15 **Hubert und Staller**
20.00 **Hubert und Staller**
20.50 **Rundschau Magazin**
21.05 **Frech und frei** Show
21.50 **Sinola** Western, USA 1972
23.15 **Reykjavik – Rotterdam: Tödliche Lieferung** Thriller, ISL/D/NL 2008
0.35 **Wir in Bayern**

MDR

17.10 **Brisant** Magazin
17.54 **Unser Sandmännchen**
18.00 **MDR Regional**
18.30 **MDR aktuell**
18.50 **Elefant, Tiger & Co.**
19.15 **Die schönsten Liebeslieder aller Zeiten** Show
20.45 **MDR aktuell**
21.00 **Riverboat** Talkshow
23.15 **Konzert zum Gedenken an das Ende des I. Weltkrieges 1918**
0.30 **Der Tag nach dem Feuersturm** Dokumentation
1.00 **Sagenhaft** Reportage

NDR

17.15 **Die Nordreportage**
17.45 **DAS!** Magazin
18.30 **Ländermagazine**
19.00 **Tagesschau**
19.15 **Nordseeinseln mit Judith Rakers** Inselgeschichten von Föhr, Langeoog, Juist und Ameland Dokumentarfilm, D 2020
20.45 **NDR Info** Magazin
21.00 **Das Lustigste aus der NDR Talk Show**
23.00 **Inas Nacht** Talkshow
0.00 **Das Lustigste aus der NDR Talk Show**

HR

17.00 **Maintower** Magazin
17.25 **Brisant** Magazin
17.45 **Die Ratgeber** Magazin
18.15 **alle wetter** Magazin
18.30 **hessenschau**
19.00 **Tagesschau**
19.15 **Teneriffa – Im Bann des Teide** Dokumentation
20.00 **La Gomera** Doku
20.45 **hessenschau**
21.00 **Johannes Scherer – seine besten Büttenreden**
22.30 **Hessen lacht zur Fassenacht 2021**
0.00 **Rosa Wölkchen 2021**

RBB

15.12 **Panda, Gorilla & Co.**
16.05 **Morden im Norden**
17.00 **rbb UM6** Ländermagazin
17.27 **zibb** Magazin
18.30 **Regionales** Magazin
19.00 **Tagesschau**
19.15 **Die 30 schönsten Hits von ABBA** Dokumentation
20.45 **rbb24** Magazin
21.00 **Abendshow** Magazin
21.30 **Lebenslieder** Talkshow
22.15 **Ein Kessel Buntes** Show
0.15 **Die 30 schönsten Hits von ABBA** Dokumentation
1.45 **Abendshow** Magazin

3SAT

14.35 **unterwegs** Reihe
15.15 **unterwegs** Reihe
16.00 **Kairo – Kapstadt**
17.30 **nano** Magazin
18.00 **heute** Nachrichten
18.20 **Kulturzeit** Magazin
19.00 **Tagesschau**
19.15 **Ku'damm 59**
20.45 **Erlebnisreisen-Tipp**
21.00 **ZIB 2** Nachrichten
21.25 **Black 47** Drama, IRL/LUX 2018
23.05 **10vor10** Infomagazin
23.35 **extra 3** Magazin
0.05 **Willkommen Österreich** Show

ORF 1

17.25 **Ski alpin: WM**
17.40 **The Big Bang Theory**
18.05 **The Big Bang Theory**
18.30 **Zeit im Bild**
18.56 **Sport aktuell**
19.03 **Hallo Österreich**
19.15 **Das ewige Leben** Krimikomödie, A/D 2015
21.10 **ZIB Flash** Magazin
21.20 **Was gibt es Neues?**
22.05 **ZIB Nacht** Magazin
22.20 **Fußball: 2. Liga**
22.40 **Norbit** Komödie, USA 2007
0.15 **Das ewige Leben** Krimikomödie, A/D 2015

ORF 2

18.23 **Wetter** Magazin
18.30 **Zeit im Bild** Magazin
18.56 **Sport aktuell** Magazin
19.05 **Seitenblicke** Magazin
19.15 **Der Staatsanwalt**
20.20 **Vera** Talkshow
21.00 **ZIB 2** Magazin
21.25 **Euromillionen** Magazin
21.35 **Universum History**
22.25 **Outlander**
23.20 **Columbo** Mord mit der linken Hand. Krimireihe, USA 1971. Mit Peter Falk
0.35 **Medicopter 117** 1.20 **Medicopter 117 – Jedes Leben zählt** Actionserie

©TVextra Verlag, Hamburg www.tv-extra.de

Dolby Surround · SW schwarzweiß · Untertitel für Hörgeschädigte · Breitbild

Programmänderungen möglich

Samstag, 13. Februar 2021

ARD

19.15 Show

- 4.30 **Frühprogramm**
- 5.45 **Lockie Leonard**
- 6.10 **Pia und die wilden Tiere**
- 6.35 **Anna und die Haustiere**
- 6.50 **Checker Can** Show
- 7.15 **neuneinhalb** Magazin
- 7.25 **Die Pfefferkörner**
- 7.55 **Die Pfefferkörner**
- 8.25 **Tagesschau**
- 8.30 **Bob und Skeleton: WM**
- 9.15 **Bobnation Deutschland**
- 9.45 **Ski alpin: WM**
- 11.20 **Ein Jahr vor den Olympischen Spielen in Peking** Olympische Spiele
- 12.25 **Bob und Skeleton: WM**
- 13.15 **Biathlon: WM** 7,5 km Sprint Damen
- 15.05 **Skispringen: Weltcup** 1. Durchgang
- 16.05 **Bob und Skeleton: WM** Viererbob, 1. und 2. Lauf
- 16.20 **Skispringen: Weltcup** 2. Durchgang
- 17.00 **Sportschau** Magazin
- 17.30 **Sportschau** Magazin. U. a.: Fußball: Bundesliga, 21. Spieltag, RB Leipzig – FC Augsburg (Fr.), Borussia Dortmund – TSG Hoffenheim, Bayer 04 Leverkusen – 1. FSV Mainz 05, SV Werder Bremen – Sport-Club Freiburg, VfB Stuttgart – Hertha BSC
- 18.57 **Lotto am Samstag**
- 19.00 **Tagesschau**
- 19.15 **Wer weiß denn sowas XXL** Show. Das unvorstellbare Wissensquiz mit Kai Pflaume. Gäste: Senta Berger, Hartmut Engler. In der Show spielen die prominenten Rateteams drei Runden um Bargeld für ihren jeweiligen Studioblock. Am Ende wird der Gewinn unter den Zuschauern, die sich vorher für das erfolgreichere Rateteam entschieden haben, aufgeteilt.
- 22.25 **Tagesthemen**
- 22.45 **Das Wort zum Sonntag**
- 22.50 **Der Prag-Krimi: Wasserleiche** Krimi, D 2018
- 0.20 **Tagesschau**
- 0.25 **Der Wolf** Das vermisste Mädchen Krimireihe, N/S/D 2007
- 1.55 **Tagesschau**
- 2.00 **Der Prag-Krimi: Wasserleiche** Krimi, D 2018
- 3.30 **Deutschlandbilder**

ZDF

19.15 Kriminalfilm

- 4.30 **Frühprogramm**
- 7.40 **heute Xpress**
- 7.43 **Bibi Blocksberg**
- 8.10 **Bibi und Tina**
- 8.35 **Bibi und Tina**
- 9.00 **Mia and me**
- 9.23 **heute Xpress**
- 9.25 **Notruf Hafenkante**
- 10.10 **SOKO Stuttgart**
- 10.55 **heute Xpress**
- 11.00 **Menschen**
- 11.10 **Neue Adresse Paradies** Komödie, D 2013
- 12.40 **Inga Lindström: Feuer unterm Dach** Liebesdrama, D/A 2013
- 14.10 **heute Xpress**
- 14.15 **Bares für Rares** Magazin. Die Trödel-Show mit Horst Lichter
- 15.10 **Die Rosenheim-Cops** Krimiserie. Ein Smoking zum Sterben. Mit Joesph Hannesschläger
- 16.00 **heute Xpress**
- 16.05 **Länderspiegel**
- 16.35 **plan b** Dokureihe Natürlich schön – Kosmetik neu gedacht
- 17.05 **SOKO Kitzbühel** Krimiserie. Alte Wunden Mit Jakob Seeböck
- 18.00 **heute** Infomagazin
- 18.20 **Wetter**
- 18.25 **Die Bergretter** Abenteuerserie. Hannibal
- 19.15 **München Mord** Der Letzte seiner Art. Kriminalfilm, D 2021. Mit Bernadette Heerwagen, Marcus Mittermeier. Die im Bahnhofsviertel gefundene Leiche in 70er-Jahre-Kleidung, erinnert Schaller an eine Kiezlegende dieser Zeit
- 20.45 **Die Chefin** Liebe. Der interne Ermittler Dominik Schneider wird verdächtigt den Drogendealer Rolf Hüske erschossen zu haben.
- 21.45 **heute-journal**
- 22.00 **Das aktuelle Sportstudio** Moderation: Sven Voss
- 23.25 **heute Xpress**
- 23.30 **heute-show**
- 0.00 **Die ZDF-Kultnacht** Show. U. a.: Das Beste aus „Disco" (1) – Stars, Gags und Hits mit Ilja Richter / ABBA / T.Rex
- 2.55 **... und dann kam Polly** Komödie, USA 2004
- 4.20 **Länderspiegel**

RTL

19.15 Show

- 4.45 **Verdachtsfälle** Dokusoap
- 5.45 **Verdachtsfälle** Dokusoap
- 6.45 **Familien im Brennpunkt**
- 7.45 **Familien im Brennpunkt**
- 8.45 **Der Blaulicht-Report**
- 9.45 **Der Blaulicht-Report**
- 10.45 **Der Blaulicht-Report** U. a.: Polizisten finden Mädchen in Auto
- 11.45 **Der Blaulicht-Report** U. a.: Halbnackter fährt gefesselt auf Bürostuhl
- 12.45 **Der Blaulicht-Report** Dokusoap. Nackter Mann flieht mit Fahrrad / Braut rastet in Friseursalon aus
- 13.40 **Der Blaulicht-Report** Frau im Eva-Kostüm pennt an Bushaltestelle / Betrunkener Vater verliert Baby
- 14.40 **Der Blaulicht-Report** Dokusoap. Frau sperrt Nackten in Gartenhäuschen ein
- 15.45 **Der Blaulicht-Report** Heimtückischer Angriff auf Sexpärchen / Tochter verschwindet an Tankstelle
- 16.45 **Best of ...!** Show
- 17.45 **RTL aktuell**
- 18.05 **Life – Menschen, Momente, Geschichten** In dem Magazin mit Annika Begiebing werden außergewöhnliche Menschen gezeigt, die Herausragendes geleistet haben.
- 19.15 **Deutschland sucht den Superstar** Die Castings (12/13). Jury: Dieter Bohlen, Maite Kelly, Mike Singer
- 21.30 **Take Me Out** Show. Moderation: Ralf Schmitz. In der temporeichen Single-Show stellt sich ein Mann 30 attraktiven Ladies. Über drei Runden muss er die Frauen von seinem Typ überzeugen. Bleiben am Ende der dritten Runde mehr als zwei Frauen übrig, ist der Mann am Drücker.
- 22.35 **Take Me Out** Show Moderation: Ralf Schmitz
- 23.45 **Deutschland sucht den Superstar** Show Die Castings (12/13)
- 1.30 **Take Me Out** Show
- 2.30 **Take Me Out** Show
- 3.30 **Der Blaulicht-Report** Dokusoap. Baby wird während Nickerchen entführt / Trucker zerrt an minderjähriger Anhalterin

SAT.1

19.15 Actionfilm

- 5.05 **Auf Streife – Berlin**
- 6.00 **Auf Streife – Berlin**
- 7.00 **Auf Streife – Berlin**
- 8.00 **Auf Streife – Berlin** Dokusoap
- 9.00 **Auf Streife – Die Spezialisten** Dokusoap
- 10.00 **Auf Streife – Die Spezialisten** Dokusoap
- 11.00 **Auf Streife – Die Spezialisten** Dokusoap
- 12.00 **Auf Streife – Die Spezialisten** Reporter schauen Beamten der Autobahnpolizei, Feuerwehr und des Zolls über die Schulter.
- 13.00 **Auf Streife – Die Spezialisten** Dokusoap
- 14.00 **Auf Streife – Die Spezialisten** Dokusoap
- 15.00 **Auf Streife – Die Spezialisten** Dokusoap
- 16.00 **Auf Streife – Die Spezialisten** Dokusoap
- 17.00 **Auf Streife – Die Spezialisten** Dokusoap
- 18.00 **Auf Streife – Die Spezialisten**Notärzte, Wasserschutzpolizisten, Feuerwehrkräfte oder die Spezialisten vom Zoll geben Einblick in ihre spannenden, teilweise dramatisch ablaufenden Tätigkeiten auf Straßen, Baustellen oder Häfen.
- 18.55 **Sat.1 Nachrichten**
- 19.15 **Big Game – Die Jagd beginnt** Actionfilm, FIN/GB/D 2014 Mit Samuel L. Jackson Nachdem die Air Force One abgeschossen wurde, findet der 13-jährige Oskari im Wald den Präsidenten der USA.
- 21.00 **Safe House** Actionfilm, USA/SA/J 2012. Mit Denzel Washington. Der Verräter Frost ist seinen ehemaligen Kollegen vom CIA ins Netz gegangen.
- 23.15 **Hostage – Entführt.** Actionfilm, USA/D 2005 Mit Bruce Willis, Kevin Pollak. Bei einer Geiselnahme in einer Provinzstadt gerät auch die Familie des Sheriffs Jeff Talley in tödliche Gefahr.
- 1.15 **Safe House** Actionfilm, USA/SA/J 2012
- 3.00 **Hostage – Entführt.** Actionfilm, USA/D 2005

PRO 7

19.15 Actionkomödie

- 4.30 **Frühprogramm**
- 7.15 **The Big Bang Theory**
- 7.40 **The Big Bang Theory**
- 8.05 **The Big Bang Theory**
- 8.30 **How I Met Your Mother**
- 9.00 **How I Met Your Mother**
- 9.25 **How I Met Your Mother**
- 9.55 **Eine schrecklich nette Familie** Sitcom
- 10.25 **Eine schrecklich nette Familie** Sitcom
- 10.55 **Last Man Standing** Sitcom
- 11.20 **Last Man Standing** Sitcom
- 11.50 **Die Simpsons** Trickserie
- 12.20 **Die Simpsons** Trickserie
- 12.50 **Die Simpsons** Trickserie
- 13.15 **Die Simpsons** Trickserie
- 13.45 **Die Simpsons** Trickserie
- 14.15 **Die Simpsons** Trickserie
- 14.45 **Two and a Half Men**
- 15.10 **Two and a Half Men**
- 15.40 **Two and a Half Men**
- 16.05 **Young Sheldon** Comedyserie. Eine Studie, ein Gürtel und Affen zum Tee
- 16.30 **Young Sheldon** Comedyserie. Ein Abend mit Satan, Carl Sagan und der heißen Veronica
- 17.00 **Newstime**
- 17.10 **Die Simpsons** Trickserie. Burns Begins
- 17.35 **Die Simpsons** Trickserie. Was animierte Frauen wollen
- 18.05 **Galileo** Magazin
- 19.15 **22 Jump Street** Actionkomödie, USA 2014 Mit Jonah Hill, Channing Tatum. Regie: Phil Lord, Christopher Miller. Die Cops Schmidt und Jenko ermitteln undercover an einem College gegen einen Drogendealer. Schmidt lässt sich von der Studentin May ablenken, und Jenko macht im Footballteam auf sich aufmerksam.
- 21.35 **Pain & Gain** Actionkomödie, USA 2013
- 0.10 **22 Jump Street** Actionkomödie, USA 2014 Mit Jonah Hill
- 2.10 **Pain & Gain** Actionkomödie, USA 2013 Mit Mark Wahlberg, Dwayne Johnson. Regie: Michael Bay. Drei Bodybuilder entführen einen Geschäftsmann, um ihn zu erpressen. Das geht schief, und sie werden zu Gejagten.

RTL ZWEI

- 11.25 **Die Schnäppchenhäuser**
- 12.25 **Die Schnäppchenhäuser**
- 13.20 **Die Schnäppchenhäuser**
- 14.20 **Die Schnäppchenhäuser**
- 15.20 **Die Schnäppchenhäuser**
- 16.15 **Die Schnäppchenhäuser**
- 17.15 **Die Bauretter**
- 19.15 **(500) Days of Summer** Romantikkomödie, USA 09
- 21.20 **10 Dinge, die ich an dir hasse** Komödie, USA 1999. Mit Heath Ledger
- 23.20 **Einmal ist keinmal** Actionkomödie, USA 2012
- 0.50 **(500) Days of Summer** Romantikkomödie, USA 09

VOX

- 9.55 **Criminal Intent** Krimiserie
- 10.50 **Shopping Queen**
- 11.50 **Shopping Queen**
- 12.50 **Shopping Queen**
- 13.50 **Shopping Queen**
- 14.50 **Shopping Queen**
- 15.55 **Der V.I.P. Hundeprofi**
- 17.00 **hundkatzemaus** Magazin
- 18.10 **Die Pferdeprofis**
- 19.15 **The Da Vinci Code – Sakrileg** Mysterythriller, USA/F/GB/MLT 2006
- 22.10 **Guardians of the Galaxy** Actionfilm, USA 2014
- 0.30 **Medical Detectives**
- 1.15 **Medical Detectives**

KABEL EINS

- 15.25 **News** Nachrichten
- 15.35 **EUReKA – Die geheime Stadt** Sci-Fi-Serie
- 16.30 **EUReKA – Die geheime Stadt** Sci-Fi-Serie
- 17.25 **EUReKA – Die geheime Stadt** Sci-Fi-Serie
- 18.15 **EUReKA – Die geheime Stadt** Sci-Fi-Serie
- 19.15 **Hawaii Five-0** Krimiserie
- 20.15 **Hawaii Five-0** Krimiserie
- 21.15 **Lucifer** Krimiserie
- 22.15 **Lucifer** Krimiserie
- 23.10 **Hawaii Five-0** Krimiserie
- 0.05 **Hawaii Five-0** Krimiserie
- 0.55 **Hawaii Five-0** Krimiserie

EURO

- 6.00 **Tennis: Australian Open**
- 8.00 **Tennis: Australian Open**
- 10.00 **Tennis: Australian Open**
- 13.30 **Biathlon: WM**
- 14.50 **Skispringen: Weltcup** Einzelspringen (HS 140), 1. Tag. Aus Zakopane (PL)
- 16.45 **Tennis: Australian Open**
- 18.00 **Ski alpin: WM**
- 19.00 **Biathlon: WM**
- 20.00 **Skispringen: Weltcup**
- 21.00 **Tennis: Australian Open**
- 22.30 **Tennis: Australian Open**
- 0.00 **Tennis: Australian Open**
- 2.00 **Tennis: Australian Open**
- 4.00 **Tennis: Australian Open**

WDR

- 16.15 **Einfach und köstlich – Kochen mit Björn Freitag**
- 16.45 **Kochen mit Martina und Moritz** Magazin
- 17.15 **Westart** Magazin
- 17.45 **Aktuelle Stunde**
- 18.30 **Lokalzeit** Magazin
- 19.00 **Tagesschau**
- 19.15 **Jet zo laache! Unsere besten Karnevalsredner** Dokumentation
- 20.45 **Super Süper!** Porträt
- 22.15 **Jet zo fiere** Show
- 0.15 **Die etwas andere Stunksitzung 2021** Show

BR

- 16.45 **Zwischen Spessart und Karwendel** Magazin
- 17.30 **Rundschau**
- 18.00 **Gut zu wissen**
- 18.30 **Kunst & Krempel**
- 19.00 **Tagesschau**
- 19.15 **Die Feuerzangenbowle** Komödie, D 1944
- 20.45 **Rundschau Magazin**
- 21.00 **Kehraus** Satire, D 83
- 22.30 **Natürlich die Autofahrer** Komödie, D 1959
- 23.50 **ABBA – Der Film** Musikfilm, AUS/S 1977
- 1.20 **So war's!** Show

MDR

- 17.00 **Heute im Osten**
- 17.15 **Unterwegs in Sachsen**
- 17.54 **Unser Sandmännchen**
- 18.00 **MDR Regional**
- 18.30 **MDR aktuell**
- 18.50 **Quickie** Show
- 19.15 **Stimmungshits & Spaß** Show
- 21.50 **HumorZone 2020 – Die Gala** Show
- 22.35 **Eine Frau für drei** Komödie, DDR 1989
- 23.50 **Schauspielereien**
- 0.10 **Urlaub mit kleinen Folgen** Liebeskomödie, D 10

NDR

- 16.35 **Tim Mälzer kocht!** Show
- 17.00 **Nordtour** Magazin
- 17.45 **DAS!** Magazin
- 18.30 **Ländermagazine**
- 19.00 **Tagesschau**
- 19.15 **Sauerkrautkoma** Krimikomödie, D 2018
- 20.45 **Nord bei Nordwest** Waidmannsheil Krimireihe, D 2017
- 22.15 **Tatort: Jagdrevier** Krimireihe, D 1973
- 23.50 **Die NDR Quizshow**
- 0.35 **Nordtour** Magazin
- 1.20 **Tim Mälzer kocht!**

HR

- 15.30 **Das hr Comedy Festival XXL** Show
- 17.00 **Lachen bis zum Tusch** Show
- 18.30 **hessenschau**
- 19.00 **Tagesschau**
- 19.15 **Flörsheim feiert Fassenacht 2021**
- 20.45 **Flörsheim feiert Fassenacht 2020** Show
- 23.25 **Das Lustigste aus der hessischen Fastnacht 2020** Show
- 1.55 **Kindermädchen für Papa gesucht** Komödie, D 57

RBB

- 17.00 **rbb UM6** Ländermagazin
- 17.30 **rbb Kultur – Das Magazin**
- 18.00 **Heimatjournal** Magazin
- 18.30 **Regionales** Magazin
- 19.00 **Tagesschau**
- 19.15 **Überleben** Dokureihe
- 20.00 **Überleben** Dokureihe
- 20.45 **rbb24** Magazin
- 21.00 **Landkrimi**
- 22.30 **Wilde Maus** Tragikomödie, A/D 2017. Mit Josef Hader
- 0.05 **Morgen retten wir die Welt** Episodenfilm, D 2001 Mit Anna Brüggemann
- 0.30 **Landkrimi**

3SAT

- 15.00 **Frühling** Nichts gegen Papa. Melodram, D 2017
- 16.30 **Frühling** Mehr als Freunde. Melodram, D 18
- 18.00 **heute**
- 18.20 **Ich bin kein Kostüm! Die Debatte um kulturelle Aneignung** Dokumentation
- 19.00 **Tagesschau**
- 19.15 **Gräfin Mariza** Operette
- 21.40 **Dieter Ammann – Gran Toccata** Dokumentation
- 22.35 **Tiger Girl** Drama, D 17
- 0.00 **lebens.art** Magazin
- 1.00 **Das aktuelle Sportstudio** Magazin

ORF 1

- 17.20 **Ski alpin: WM**
- 17.45 **MA 2412** Serie
- 18.20 **Fußball**
- 18.57 **ZIB Flash** Magazin
- 19.03 **Hallo Österreich**
- 19.15 **Kingsman: The Golden Circle** Agentenkomödie, GB/USA 2017
- 21.25 **Men in Black 3** Sci-Fi-Film, USA/VAE 2012
- 23.05 **Tropic Thunder** Actionkomödie, USA/GB/D 2008. Mit Ben Stiller
- 0.55 **Kingsman: The Golden Circle** Agentenkomödie, GB/USA 2017

ORF 2

- 18.30 **Zeit im Bild** Magazin
- 18.56 **Sport aktuell** Magazin
- 19.05 **Seitenblicke** Magazin
- 19.15 **Narrisch guat** Show
- 20.50 **ZIB** Magazin
- 21.00 **Peter Rapp – Als wäre es gestern gewesen**
- 22.00 **Der Bulle von Tölz: Tödliches Dreieck** Krimireihe, D 2001
- 23.30 **Der Bestseller – Wiener Blut** Krimikomödie, A/D 04. Regie: Dirk Regel
- 1.00 **Columbo** Mord mit der linken Hand. Krimireihe, USA 1971. Mit Peter Falk

©TVextra Verlag, Hamburg www.tv-extra.de

Dolby Surround · schwarzweiß · Untertitel für Hörgeschädigte · Breitbild

Programmänderungen möglich

Sonntag, 14. Februar 2021

ARD

19.15 Krimireihe

- 4.30 **Elefant, Tiger & Co.**
- 4.55 **Wissen macht Ah!**
- 5.20 **Lockie Leonard**
- 5.40 **Lockie Leonard**
- 6.05 **Tigerenten Club**
- 7.05 **Tiere bis unters Dach**
- 7.30 **Tiere bis unters Dach**
- 7.55 **Tagesschau**
- 8.05 **Bob und Skeleton: WM** Monobob, 3. Lauf
- 9.40 **Ski alpin: WM** Abfahrt Herren
- 11.45 **Bob und Skeleton: WM** Monobob, 4. Lauf
- 12.05 **Biathlon: WM** 12,5 km Verfolgung Herren
- 13.00 **Gemeinsam zu Gold – Die deutsche Biathlonvereinigung**
- 13.30 **Bob und Skeleton: WM** Viererbob, 3. Lauf
- 14.15 **Biathlon: WM** 10 km Verfolgung Damen
- 15.20 **Skispringen: Weltcup** 1. Durchgang
- 16.20 **Bob und Skeleton: WM** Viererbob, 4. Lauf. Zusammenfassung aus Altenberg
- 16.30 **Skispringen: Weltcup** 2. Durchgang Aus Zakopane (PL)
- 17.54 **Gewinnzahlen Deutsche Fernsehlotterie**
- 17.55 **Bericht aus Berlin** Moderation: Tina Hassel
- 18.20 **Weltspiegel** Magazin
- 19.00 **Tagesschau**
- 19.15 **Tatort: Hetzjagd** Krimireihe, D 2021. Mit Ulrike Folkerts, Lisa Bitter Regie: Tom Bohn. Der Mord an dem Konzertveranstalter Tillmann Meinecke erscheint schnell als ein Anschlag aus der rechtsextremen Szene.
- 20.45 **Rebecka Martinsson** Nach alter Sitte. Krimireihe, S 2020. Mit Sascha Zacharias, Eva Melander Regie: Fredrik Edfeldt
- 22.15 **Tagesthemen**
- 22.35 **ttt – titel, thesen, temperamente** Magazin
- 23.05 **Paulette – Die etwas andere Oma** Krimikomödie, F 2012 Mit Bernadette Lafont
- 0.25 **Tagesschau**
- 0.30 **Rebecka Martinsson** Nach alter Sitte Krimireihe, S 2020
- 2.00 **Tagesschau**

ZDF

19.15 Melodram

- 4.50 **Frühprogramm**
- 6.15 **Bibi Blocksberg**
- 6.40 **Bibi und Tina**
- 7.05 **Eine lausige Hexe**
- 7.35 **Löwenzahn**
- 8.00 **heute Xpress**
- 8.03 **sonntags** Magazin
- 8.30 **Katholischer Gottesdienst** Liebe wagen
- 9.15 **Das Traumschiff** Oman. TV-Familienfilm, D 2005. Mit Siegfried Rauch
- 10.45 **heute Xpress**
- 10.50 **Bares für Rares – Lieblingsstücke** Die Trödel-Show mit Horst Lichter
- 13.05 **Bares für Rares – Händlerstücke**
- 13.50 **heute Xpress**
- 13.55 **Dragonheart** Fantasyfilm, USA 1996
- 15.30 **planet e.** Dokureihe
- 16.00 **heute** Infomagazin
- 16.10 **Sportreportage**
- 16.55 **ZDF.reportage**
- 17.25 **Terra Xpress** Magazin. Dreiste Traktorbande und nervige Nachbarn
- 17.55 **Aktion Mensch Gewinner**
- 18.00 **heute** Infomagazin
- 18.10 **Berlin direkt** Magazin Moderation: Theo Koll
- 18.30 **Terra X** Dokureihe Ungelöste Fälle der Archäologie (2/2): Verlorene Welten
- 19.15 **Frühling** Große kleine Lügen. Melodram, D 2021 Mit Simone Thomalla, Christoph M. Ohrt. Der Tod einer Seniorin bringt ein Geheimnis ans Licht: Einst vertauschte sie als Krankenschwester zwei Neugeborene. Katja will herausfinden, was aus den Kindern und deren Familien geworden ist.
- 20.45 **heute-journal** Magazin
- 21.15 **Tod von Freunden** Miniserie. Cecile und Bernd
- 23.15 **heute Xpress**
- 23.20 **ZDF-History** Dokureihe. Geheimes Deutschland – Rätselhafte Orte der Geschichte
- 0.05 **Arctic Circle – Der unsichtbare Tod**
- 1.30 **Terra X** Dokureihe
- 2.15 **Terra X** Dokureihe
- 3.00 **ZDF-History**
- 3.45 **Frag den Lesch**
- 4.00 **ZDF.reportage**

RTL

19.15 Fantasyfilm

- 4.30 **Familien im Brennpunkt**
- 5.25 **Familien im Brennpunkt**
- 6.25 **Familien im Brennpunkt**
- 7.25 **Die Superhändler – 4 Räume, 1 Deal** Show
- 8.25 **Die Superhändler – 4 Räume, 1 Deal** Show
- 9.25 **Die Superhändler – 4 Räume, 1 Deal** Show
- 10.25 **Die Superhändler – 4 Räume, 1 Deal** Show
- 11.25 **Deutschland sucht den Superstar** Show Die Castings (11/13) Jury: Dieter Bohlen, Maite Kelly, Mike Singer
- 13.35 **Deutschland sucht den Superstar** Show Die Castings (12/13) Jury: Dieter Bohlen, Maite Kelly, Mike Singer Großartige Stimmen und interessante Charaktere: Die neue Staffel von „Deutschland sucht den Superstar" hat es in sich!
- 15.45 **Explosiv – Weekend** Moderation: Leonie Koch
- 16.45 **Exclusiv – Weekend** Das Magazin ist immer nah an den Trends, nicht nur in der Welt der Schönen und Reichen.
- 17.45 **RTL aktuell**
- 18.05 **Martin Rütter – Die Welpen kommen** Dokureihe
- 19.15 **Warcraft: The Beginning** Fantasyfilm, USA/CHN/CDN/J 2016. Mit Travis Fimmel. Weil ihr Land zum Sterben verurteilt ist, stürmen Ork-Krieger das friedliche Land Azeroth, um sich dort niederzulassen. Dessen Einwohner lassen sich nicht vertreiben. Ein Krieg bricht aus.
- 21.35 **Hellboy – Call of Darkness** Actionfilm, F/USA/GB/BUL/CDN/P 2019. Mit David Harbour
- 0.05 **Warcraft: The Beginning** Fantasyfilm, USA/CHN/CDN/J 2016. Mit Travis Fimmel, Paula Patton. Regie: Duncan Jones
- 2.15 **Der Blaulicht-Report**
- 3.20 **Explosiv – Weekend** Magazin. Moderation: Leonie Koch
- 4.10 **Exclusiv – Weekend** Magazin. Moderation: Frauke Ludowig

SAT.1

19.15 Musikfilm

- 4.45 **Watch Me – Kinomagazin**
- 5.00 **Auf Streife** Dokusoap
- 5.20 **Auf Streife** Dokusoap
- 6.15 **Auf Streife** Dokusoap
- 7.15 **So gesehen – Talk am Sonntag** Gespräch
- 7.35 **Auf Streife** Dokusoap
- 8.30 **111 verrückte Familien!**
- 10.35 **Die Festspiele der Reality Stars – Wer ist die hellste Kerze?** Show. Gäste: Kader Loth, Prinz Marcus von Anhalt, Emmy Russ, Georgina Fleur, Giulia Siegel, Claudia Obert. Mit Jochen Schropp, Olivia Jones
- 13.15 **Das gibt Ärger** Actionkomödie, USA 2012 Mit Reese Witherspoon
- 15.00 **Big Game – Die Jagd beginnt** Actionfilm, FIN/GB/D 2014. Mit Samuel L. Jackson. Nachdem die Air Force One abgeschossen wurde, findet der 13-jährige Oskari im Wald den Präsidenten der USA.
- 16.35 **The Biggest Loser** Show Coaches: Dr. Christine Theiss, Ramin Abtin, Petra Arvela. Auch in diesem Jahr wird Dr. Christine Theiss wieder übergewichtige Kandidaten beim Abnehmen unterstützen.
- 18.55 **Sat.1 Nachrichten**
- 19.15 **A Star Is Born** Musikfilm, USA 2018. Mit Bradley Cooper. Der erfahrene Musiker Jackson Maine entdeckt die talentierte junge Künstlerin Ally, die kurz davor ist, ihren Traum aufzugeben, als Sängerin erfolgreich zu werden. Doch Jack drängt Ally ins Rampenlicht und verhilft ihr zum Erfolg. Während Allys Karriere Fahrt aufnimmt, beginnt die private Beziehung der beiden jedoch zu kriseln.
- 22.00 **Ohne Limit** Mysterythriller, USA 2011. Mit Bradley Cooper, Robert De Niro Mit Hilfe einer Designerdroge wird Eddie Morra steinreich. Das ruft diverse Neider auf den Plan.
- 23.55 **A Star Is Born** Musikfilm, USA 2018
- 2.10 **Ohne Limit** Mysterythriller, USA 2011
- 3.45 **Auf Streife** Dokusoap

PRO 7

19.15 Actionfilm

- 4.30 **How I Met Your Mother**
- 4.50 **How I Met Your Mother**
- 5.15 **How I Met Your Mother**
- 5.40 **Eine schrecklich nette Familie** Sitcom
- 6.10 **Eine schrecklich nette Familie** Sitcom
- 6.40 **Galileo** Magazin
- 7.45 **Galileo** Magazin
- 8.50 **Galileo** Magazin
- 9.50 **Galileo** Magazin
- 10.55 **Big Stories** Show. Die außergewöhnlichsten Models
- 11.55 **ABBA – Songs für die Ewigkeit** Dokumentation
- 12.50 **ABBA in Concert**
- 13.55 **Big Countdown** Show Die 50 größten Geheimnisse der Popmusik
- 16.00 **taff weekend** Magazin
- 17.00 **Newstime**
- 17.10 **Die Simpsons** Trickserie. Apokalypse Springfield. Die neue Couch der Simpsons sorgt in Springfield für eine Bettwanzen-Plage. Reverend Lovejoy muss Trost spenden.
- 17.35 **Die Simpsons** Trickserie. Whiskey Business Zwei Männer sind so begeistert von Moes selbstgebranntem Whiskey, dass sie anbieten, diesen groß zu vermarkten.
- 18.05 **Galileo Plus** Magazin
- 19.15 **Justice League** Actionfilm, USA/GB/CDN 2017 Mit Ben Affleck, Henry Cavill. Um dem außerirdischen Monster Steppenwolf endgültig den Garaus zu machen, schließen sich Batman und Wonder Women mit weiteren Superhelden zusammen. Doch noch ist die Existenz der Erde nicht gesichert.
- 21.40 **Man of Steel** Actionfilm, USA/GB 2013 Mit Henry Cavill
- 0.30 **Justice League** Actionfilm, USA/GB/CDN 2017. Mit Ben Affleck Regie: Zack Snyder
- 2.30 **Man of Steel** Actionfilm, USA/GB 2013. Mit Henry Cavill, Amy Adams Regie: Zack Snyder. Clark Kent muss sich mit seiner außerirdischen Herkunft auseinandersetzen, als General Zod die Erde angreift.

RTL ZWEI

- 10.15 **Die Schnäppchenhäuse**
- 11.10 **Die Schnäppchenhäuse**
- 12.10 **Die Schnäppchenhäuser**
- 13.10 **Die Schnäppchenhäuser**
- 14.15 **Die Schnäppchenhäuser**
- 15.15 **Die Schnäppchenhäuser**
- 16.15 **Mein neuer Alter**
- 17.15 **GRIP**
- 19.15 **Dating Queen** Romantikkomödie, USA/J 2015
- 21.45 **Entschuldige, ich liebe Dich!** Romantikkomödie, E 2014
- 0.05 **Drei Meter über dem Himmel** Liebesmelodram, E 2010. Mit Mario Casas

VOX

- 10.00 **Criminal Intent** Krimiserie
- 11.05 **Criminal Intent** Krimiserie
- 12.10 **Criminal Intent** Krimiserie
- 13.15 **The Da Vinci Code – Sakrileg** Mysterythriller, USA/F/GB/MLT 2006
- 16.00 **Auto mobil – Das Vox Automagazin**
- 17.10 **Biete Rostlaube, suche Traumauto** Dokusoap
- 18.10 **Biete Rostlaube, suche Traumauto** Dokusoap
- 19.15 **Kitchen Impossible**
- 22.40 **Prominent!** Magazin
- 23.25 **Medical Detectives**
- 0.25 **Medical Detectives**

KABEL EINS

- 10.10 **Abenteuer Leben Spezial**
- 12.10 **Rosins Restaurants – Ein Sternekoch räumt auf!**
- 14.05 **Mein Lokal, Dein Lokal**
- 15.05 **News** Nachrichten
- 15.15 **Mein Lokal, Dein Lokal**
- 16.15 **Mein Lokal, Dein Lokal**
- 17.15 **Mein Lokal, Dein Lokal**
- 18.15 **Mein Lokal, Dein Lokal**
- 19.15 **Trucker Babes – 400 PS in Frauenhand** Dokusoap
- 21.20 **Abenteuer Leben am Sonntag** Magazin
- 23.20 **Trucker Babes – 400 PS in Frauenhand** Dokusoap
- 1.10 **Castle** Krimiserie

EURO

- 10.00 **Tennis: Australian Open**
- 13.30 **Biathlon: WM**
- 14.20 **Biathlon: WM**
- 15.10 **Skispringen: Weltcup** Einzelspringen (HS 140), 2. Tag. Aus Zakopane (PL)
- 16.55 **Tennis: Australian Open**
- 18.00 **Ski alpin: WM**
- 18.30 **Biathlon: WM**
- 19.00 **Biathlon: WM**
- 20.00 **Radsport: Clásica de Almería** Straßenrennen
- 21.00 **Tennis: Australian Open**
- 22.30 **Tennis: Australian Open**
- 0.00 **Tennis: Australian Open**
- 2.00 **Tennis: Australian Open**

WDR

- 15.30 **Lachgeschichten** Show
- 16.55 **Ein Herz und eine Seele**
- 17.45 **Aktuelle Stunde**
- 18.30 **Westpol** Magazin
- 19.00 **Tagesschau**
- 19.15 **Sing doch eine met – Das kölsche Tauschkonzert**
- 20.45 **Bundesliga am Sonntag**
- 21.15 **Zeiglers wunderbare Welt des Fußballs** Show
- 21.45 **Deine Sitzung 2021 – mit Mett geimpft!**
- 22.45 **Jürgen Beckers**
- 23.15 **Sing mit Köln! XL**
- 3.40 **Babylon Berlin**

BR

- 16.15 **Schuhbecks** Magazin
- 16.45 **Frankenschau** Magazin
- 17.30 **Rundschau**
- 17.45 **Bergauf, bergab**
- 18.15 **Unter unserem Himmel**
- 19.00 **Tagesschau**
- 19.15 **Frech und frei**
- 20.45 **Blickpunkt Sport** Magazin
- 22.00 **Rundschau Magazin**
- 22.15 **Die Feuerzangenbowle** Komödie, D 1944
- 23.50 **Schuhbecks**
- 0.20 **Unter unserem Himmel**
- 1.05 **Bergauf, bergab**
- 1.35 **Frankenschau**

MDR

- 18.00 **MDR Regional**
- 18.30 **MDR aktuell**
- 18.50 **Kripo live** Magazin
- 19.15 **Damals war's – Legenden** Porträtreihe
- 20.45 **MDR aktuell**
- 21.00 **Sportschau** Magazin
- 21.20 **MDR Zeitreise**
- 21.50 **Der Einsamkeit zum Trotze** Dokumentation
- 22.20 **Liebe auf Sibirisch** Dokufilm, D/RUS 2017
- 23.40 **Kripo live** Magazin
- 0.05 **Die schönsten Liebeslieder aller Zeiten**

NDR

- 19.15 **Ein Jahr am größten See Europas** Der Ladoga – ein russisches Märchen. Dokumentarfilm, D 2021
- 20.45 **Sportschau – Bundesliga am Sonntag** Magazin
- 21.05 **Die NDR Quizshow**
- 21.50 **Sportclub** Magazin
- 22.35 **Sportclub Story**
- 23.05 **Quizduell-Olymp**
- 23.55 **Ein Jahr am größten See Europas** Der Ladoga – ein russisches Märchen. Dokumentarfilm, D 2021
- 1.25 **Hanseblick** Magazin

HR

- 18.30 **hessenschau**
- 19.00 **Tagesschau**
- 19.15 **Nordhessen feiert Karneval 2021**
- 20.45 **Jede Antwort zählt**
- 21.30 **Sportschau** Magazin
- 21.50 **heimspiel! Bundesliga**
- 22.00 **strassen stars** Show
- 22.30 **Ich trage einen großen Namen** Show
- 23.00 **Dings vom Dach**
- 23.45 **strassen stars** Show
- 0.15 **Katarina Witt – Weltstar aus der DDR** Doku
- 1.45 **Lachen bis zum Tusch**

RBB

- 16.05 **In aller Freundschaft**
- 16.50 **Unser Sandmännchen**
- 17.00 **rbb UM6** Ländermagazin
- 17.30 **Gartenreise** Dokureihe
- 18.00 **Täter – Opfer – Polizei**
- 18.30 **Regionales** Magazin
- 19.00 **Tagesschau**
- 19.15 **Heut' steppt der Adler**
- 21.15 **rbb24** Magazin
- 21.30 **Sportschau** Magazin
- 21.50 **Paarduell** Show
- 22.35 **Quizduell** Show
- 23.20 **Jede Antwort zählt** Show
- 0.05 **Dings vom Dach** Show
- 0.50 **Das Berlin Quiz** Show

3SAT

- 18.00 **heute** Nachrichten
- 18.10 **NZZ Format** Dokureihe
- 18.40 **Schätze der Welt – Erbe der Menschheit**
- 19.00 **Tagesschau**
- 19.15 **Sebastian Pufpaff: Wir nach** Show
- 20.00 **Die Anstalt** Show
- 20.50 **Nuhr im Ersten** Show
- 21.35 **Der König von Köln** Komödie, D 2019
- 23.00 **Jo Nesbø's Headhunters** Thriller, N/S/DK/D 11
- 0.35 **Wildnis in Mitteldeutschland: Unterwasserwelten** Dokumentation

ORF 1

- 14.25 **Biathlon: WM**
- 15.10 **Skispringen: Weltcup**
- 17.00 **Ski alpin: WM**
- 17.20 **Ski alpin: WM**
- 17.45 **MA 2412** Auto
- 18.15 **Fußball** Magazin
- 18.57 **ZIB Flash** Magazin
- 19.03 **Hallo Österreich**
- 19.15 **A Star Is Born.** Musikfilm, USA 2018
- 21.25 **Widows – Tödliche Witwen** Kriminalfilm, GB/USA 2018
- 23.25 **Blue Bloods**
- 0.05 **A Star Is Born.** Musikfilm, USA 2018

ORF 2

- 16.35 **Zurück zur Natur**
- 17.25 **Österreich-Bild**
- 18.00 **Bundesland heute**
- 18.17 **Lotto 6 aus 45 mit Joker**
- 18.30 **Zeit im Bild** Magazin
- 18.56 **Sport aktuell** Magazin
- 19.05 **Seitenblicke** Magazin
- 19.15 **Tatort: Hetzjagd** Krimireihe, D 2021
- 20.50 **ZIB 2 am Sonntag**
- 21.10 **Im Zentrum** Diskussion
- 22.05 **Taxi, Taxi – 24 Stunden unterwegs**
- 23.05 **Prächtiges Erbe**
- 23.30 **Claude Debussy – Musik kann man nicht lernen**

©TVextra Verlag, Hamburg www.tv-extra.de

Dolby Surround · schwarzweiß · Untertitel für Hörgeschädigte · Breitbild

Programmänderungen möglich

ARD

19.15 Show

4.30 **ARD-Morgenmagazin**
8.00 **Tagesschau**
8.05 **Live nach Neun**
8.55 **Verrückt nach Meer** Hochzeitspoker auf hoher See. Die „Weiße Lady" nähert sich der Heimat, und ein verlobtes Pärchen ist immer noch nicht unter der Haube.
9.45 **Meister des Alltags**
10.15 **Wer weiß denn sowas?** Show. Gäste: Sesede Terziyan, Sarina Radomski
11.00 **Tagesschau**
11.15 **ARD-Buffet** Magazin
12.00 **ZDF-Mittagsmagazin**
13.00 **Tagesschau**
13.10 **Rote Rosen** Telenovela
14.00 **Tagesschau**
14.10 **Sturm der Liebe**
15.00 **Tagesschau** Magazin
15.10 **Das Quiz mit Jörg Pilawa** Show
16.00 **Tagesschau**
16.15 **Brisant** Magazin
17.00 **Wer weiß denn sowas?** Show. Gäste: Lea van Acken, Andreas Hoppe
17.50 **Morden im Norden** Krimiserie. Der Lauf der Welt. Mit Sven Martinek
18.45 **Wissen vor acht – Zukunft** Magazin. In drei Tagen zum Mars
18.50 **Wetter vor acht**
18.55 **Börse vor acht**
19.00 **Tagesschau**
19.15 **Karneval in Köln 2021** Motto: „Nur zesamme sin mer Fastelovend". Mit Bernd Stelter, Volker Weininger, Achnes Kasulke, Et Rumpelstilzche" alias Fritz Schopps u.a. Die alljährliche Kölner Prunksitzung findet nicht wie sonst traditionell im altehrwürdigen Gürzenich statt, sondern diesmal ohne Publikum im Kölner Tanzbrunnentheater.
21.45 **Tagesthemen**
22.20 **Bhagwan – Die Deutschen und der Guru** Dokumentarfilm, D 2021
23.50 **Tagesschau**
0.00 **Tatort: Hetzjagd** Krimireihe, D 2021
1.30 **Tagesschau**
1.35 **Bhagwan – Die Deutschen und der Guru** Dokumentarfilm, D 2021
3.05 **Das Quiz mit Jörg Pilawa**
3.55 **Tagesschau**

ZDF

19.15 Krimireihe

4.30 **ARD-Morgenmagazin**
8.00 **heute Xpress**
8.05 **Volle Kanne – Service täglich** Magazin
9.30 **Notruf Hafenkante** Krimiserie. Der Neue. Mit Sanna Englund
10.15 **SOKO Stuttgart** Krimiserie. Dirty Harry. Der Kleinkriminelle Jörg Driesner wird tot an einem Waldrand gefunden.
11.00 **heute** Infomagazin
11.10 **drehscheibe** Magazin
12.00 **ZDF-Mittagsmagazin** Mit heute Xpress
13.00 **heute – in Deutschland**
13.15 **Stadt, Land, Lecker**
14.00 **heute Xpress**
14.05 **Bares für Rares**
15.00 **heute – in Europa**
15.10 **Die Rosenheim-Cops** Krimiserie. Tödliche Versuchung. Mit Igor Jeftic
16.00 **heute** Infomagazin
16.10 **hallo deutschland**
16.45 **Leute heute** Magazin
17.00 **SOKO Potsdam** Krimiserie. Flug in den Tod. Ein Motorsegler ist abgestürzt. Darin liegt die Leiche des Piloten, in dessen Blut Schlafmittel gefunden wird.
18.00 **heute** Infomagazin
18.20 **Wetter** Nachrichten
18.25 **WISO** Magazin
19.15 **Solo für Weiss** Für immer schweigen. Krimireihe, D 2018. Mit Anna Maria Mühe, Jan Krauter. In Lübeck wird ein angesehener syrischer Arzt bei einem Bombenanschlag getötet. Mord oder Terroranschlag?
20.45 **heute-journal** Magazin
21.15 **Bodyguard** Dramaserie. Nach dem Anschlag auf Julia Montague kommt David einem Komplott auf die Spur, das bis zum Premierminister reicht.
23.25 **heute journal update**
23.40 **Leroy** Komödie, D 2007. Mit Alain Morel, Anna Hausburg. Regie: Armin Völckers. Der schwarze Berliner Schüler Leroy verliebt sich ausgerechnet in Eva, deren Brüder zur Neonazi-Szene gehören.
1.00 **Sebastian Pufpaff**
1.10 **Die ZDF-Kultnacht**
4.10 **hallo deutschland**

RTL

19.15 Show

5.00 **Guten Morgen Deutschland** Magazin
7.30 **Gute Zeiten, schlechte Zeiten** Soap
8.00 **Unter uns** Soap
8.30 **Alles was zählt** Soap. Mit Tatjana Clasing
9.00 **Der Blaulicht-Report** Dokusoap. Augenzeugin sieht, wie gefesselte Braut in Ruderboot steigt
10.00 **Der Blaulicht-Report** Kundin löst Diebstahlalarm aus / Schwangere versteckt sich in Mülltonne
11.00 **Punkt 12** Magazin
13.00 **Tatort Deutschland – aus den Akten der Justiz**
14.00 **Die Superhändler: Lieblingsdeals** Show
15.00 **Die Superhändler – 4 Räume, 1 Deal** Show
16.00 **Die Superhändler – 4 Räume, 1 Deal** Show
16.30 **Unter uns** Soap
17.00 **Explosiv – Das Magazin**
17.30 **Exclusiv – Das Star-Magazin**
17.45 **RTL aktuell**
18.05 **Alles was zählt** Soap
18.40 **Gute Zeiten, schlechte Zeiten** Soap. Lilly möchte die Ballonfahrt, die sie gewonnen hat, sehr gern mit Nihat gemeinsam antreten.
19.15 **Wer wird Millionär?** Mod.: Günther Jauch. Schon in unzähligen Shows überzeugte Deutschlands Lieblingsmoderator mit seiner gewitzten Art, die noch so manchen Kandidaten völlig aus der Fassung gebracht hat. Fiebern Sie mit den Kandidaten und raten Sie fleißig mit, wenn es heute wieder heißt: „Wer wird Millionär?".
21.15 **Extra – Das RTL Magazin** Moderation: Jana Azizi
22.25 **Spiegel TV** Magazin
23.00 **RTL Nachtjournal**
23.30 **Die Alltagskämpfer – ÜberLeben in Deutschland** Reportagereihe
0.15 **Ohne Filter – So sieht mein Leben aus!**
0.45 **Der Blaulicht-Report**
1.35 **Der Blaulicht-Report**
2.25 **Der Blaulicht-Report**
3.20 **Der Blaulicht-Report**
4.05 **Der Blaulicht-Report**

SAT.1

19.15 Reportagereihe

4.30 **Sat.1-Frühstücksfernsehen** Magazin
9.00 **Im Namen der Gerechtigkeit – Wir kämpfen für Sie!** Dokusoap
10.00 **Im Namen der Gerechtigkeit** Dokusoap. Mitwirkende: Alexander Hold, Stephan Lucas, Alexander Stephens, Isabella Schulien. Das Team um Alexander Hold versucht, Streitigkeiten zu schlichten, bevor sie vor Gericht kommen.
11.00 **Auf Streife – Berlin**
12.00 **Auf Streife** Dokusoap
13.00 **Auf Streife** Dokusoap
14.00 **Auf Streife – Die Spezialisten** Reporter schauen Beamten der Autobahnpolizei und des Zolls über die Schulter.
15.00 **Klinik am Südring**
16.00 **Die Gemeinschaftspraxis**
16.30 **K11 – Die neuen Fälle**
17.00 **Buchstaben Battle** Show
18.00 **5 Gold Rings** Show. Ein riesiger Studio-LED-Boden wird zum Spielplatz für zwei Teams aus je zwei Kandidaten. Auf ihm sollen die Teams verschiedene Rätsel lösen und die Antwort mit einem goldenen Ring markieren.
18.55 **Sat.1 Nachrichten**
19.15 **Lebensretter hautnah – Wenn jede Sekunde zählt** Reportagereihe. Gezeigt wird die anstrengende und teils emotional belastende Arbeit von Rettungssanitätern in ganz Deutschland. Durch eine spezielle Kameratechnologie können die ZuschauerInnen die Einsätze hautnah miterleben.
21.15 **akte.** Das Magazin informiert über Schicksale und Skandale mit Schwerpunkt auf Verbraucherschutz.
22.15 **SAT.1 Reportage** Das Reportage-Magazin dokumentiert deutsche Schicksale und Lebenswirklichkeiten aus nächster Nähe.
23.15 **The Biggest Loser** Show
1.25 **Auf Streife – Die Spezialisten** Dokusoap
2.15 **Auf Streife – Die Spezialisten** Dokusoap
3.00 **Auf Streife** Dokusoap
3.45 **Auf Streife** Dokusoap

PRO 7

19.15 Comedyserie

5.10 **Frühprogramm**
6.30 **Two and a Half Men**
6.55 **Mom.** Waffen(un)ruhe
7.20 **Mom.** Nestflucht
7.45 **2 Broke Girls.** Sitcom
8.15 **2 Broke Girls.** Sitcom
8.40 **Man with a Plan** Serie
9.05 **Man with a Plan** Serie
9.35 **Scrubs – Die Anfänger**
10.05 **Scrubs – Die Anfänger**
10.30 **Scrubs – Die Anfänger**
11.00 **Scrubs – Die Anfänger**
11.25 **Last Man Standing.**
11.50 **Last Man Standing.**
12.20 **Two and a Half Men**
12.45 **Two and a Half Men**
13.15 **Two and a Half Men**
13.40 **The Middle** Sitcom. Das Lächeln. Mit P. Heaton
14.10 **The Middle** Sitcom. Der vierte Valentinstag
14.35 **The Big Bang Theory** Sitcom. Sheldon pro se
15.05 **The Big Bang Theory** Sitcom. Die Herren des Rings. Mit Johnny Galecki
15.30 **The Big Bang Theory** Die dunkle Seite des Mondes. Mit Johnny Galecki
16.00 **taff** Magazin
17.00 **Newstime** Nachrichten
17.10 **Die Simpsons** Der fabelhafte Faker Boy
17.35 **Die Simpsons** Die Legende von Carl
18.05 **Galileo** Magazin
19.15 **Young Sheldon** Comedyserie. Der Milchzahn und der Gott des Wissens. Mit Iain Armitage
19.45 **Young Sheldon** Das Toastbrot, der Kommunismus und die Flagge
20.10 **Die Simpsons** Trickserie. Bartigula
20.40 **Die Simpsons** Trickserie. Der Mentor
21.10 **The Big Bang Theory** Zwischen zwei Frauen
21.40 **The Big Bang Theory** Das emotionale Außenklo
22.05 **The Big Bang Theory** Die Hütte im Wald
22.30 **The Big Bang Theory** Die tödliche Mortadella
22.55 **Young Sheldon**
23.20 **Young Sheldon**
23.45 **Young Sheldon**
0.10 **Young Sheldon**
0.35 **The Big Bang Theory**
1.00 **The Big Bang Theory**
1.20 **The Big Bang Theory**
1.40 **The Big Bang Theory**

RTL ZWEI

16.05 **Krass Schule – Die jungen Lehrer** Dokusoap
17.05 **Köln 50667** Dokusoap
18.05 **Berlin – Tag & Nacht**
19.15 **Die Geissens – Eine schrecklich glamouröse Familie!** Dokusoap
20.15 **Die Geissens – Eine schrecklich glamouröse Familie!** Dokusoap
21.15 **Reeperbahn privat! Das wahre Leben auf dem Kiez** Dokureihe
23.15 **exklusiv – Die Reportage**
0.05 **exklusiv – Die Reportage**
0.50 **exklusiv – Die Reportage**

VOX

14.00 **Shopping Queen**
15.00 **Salonfähig – Wer macht schöner?** Dokusoap
16.00 **Zwischen Tüll und Tränen** Dokusoap
17.00 **First Dates** Dokusoap
18.00 **Das perfekte Dinner**
19.15 **First Dates Hotel**
21.15 **Lust oder Frust – Die Sexbox** Dokureihe
22.15 **Goodbye Deutschland! Die Auswanderer**
23.15 **vox nachrichten**
23.35 **Medical Detectives**
0.30 **Medical Detectives**
1.15 **Medical Detectives**

KABEL EINS

12.00 **The Mentalist** Krimiserie
12.55 **Hawaii Five-0** Krimiserie
13.50 **Navy CIS: L.A.**
14.50 **News** Nachrichten
15.00 **Navy CIS** Krimiserie
15.55 **Abenteuer Leben täglich**
16.55 **Mein Lokal, Dein Lokal**
17.55 **Achtung Kontrolle!**
19.15 **Wolverine – Weg des Kriegers** Fantasyfilm, USA/GB 2013. Mit H. Jackman. Regie: J. Mangold
21.55 **Blade II** Actionfilm, USA/D 2002
0.05 **Firefox** Actionfilm, USA 1982. Mit Clint Eastwood

EURO

8.00 **Tennis: Australian Open** 4. Runde. Aus Melbourne
10.00 **Tennis: Australian Open** 4. Runde. Aus Melbourne
13.30 **Snooker: World Main Tour** Welsh Open: 1. Runde. Aus Cardiff (GB)
18.00 **Snooker: WMT** Welsh Open: 1. Runde
18.45 **Snooker: World Main Tour** Welsh Open: 1. Runde. Aus Cardiff (GB)
23.00 **Tennis: Australian Open** 4. Runde. Aus Melbourne
0.00 **Tennis: Australian Open** Viertelfinale Damen

WDR

17.00 **WDR aktuell / Lokalzeit**
17.15 **Der Vorkoster** Magazin
17.45 **Aktuelle Stunde**
19.00 **Tagesschau**
19.15 **Tatort: Platt gemacht** Krimireihe, D 2009
20.45 **WDR aktuell**
21.15 **Jürgen Beckers**
21.45 **Rosenmontag in Köln: Der ausgefallenste „Zoch„!** Show
23.15 **Karneval in Köln 2021** Show. Motto: Nur zesamme sin mer Fastelovend
1.45 **Du Ei!** Show

BR

17.00 **Abendschau**
17.30 **Rundschau**
18.00 **Schwaben helau – Die großen Knaller** Show
18.30 **Dahoam is Dahoam**
19.00 **Tagesschau**
19.15 **Heimat der Rekorde**
20.00 **Neuschwanstein – Vom Mythos zur Marke**
20.45 **Rundschau Magazin**
21.00 **Lebenslinien**
21.45 **Schnell ermittelt**
22.30 **SchleichFernsehen**
23.15 **Ringlstetter** Talkshow
0.00 **Dahoam is Dahoam**

MDR

17.10 **Brisant** Magazin
17.54 **Unser Sandmännchen**
18.00 **MDR Regional**
18.30 **MDR aktuell**
18.50 **Mach dich ran!** Show
19.15 **Rentner haben niemals Zeit** Unterhaltungsserie
20.50 **MDR aktuell**
21.15 **Das Gesellenstück** Komödie, DDR 1986
22.30 **Mutterliebe – Der Usedom-Krimi** Kriminalfilm, D 2019
0.00 **Heiraten / weiblich** Komödie, DDR 1975

NDR

17.45 **DAS!** Magazin
18.30 **Ländermagazine**
19.00 **Tagesschau**
19.15 **Markt** Magazin
20.00 **Die Ernährungs-Docs**
20.45 **NDR Info** Magazin
21.00 **20 Jahre NDR Quizshow – Die große Jubiläumsshow**
22.45 **20 Jahre NDR Quizshow – Das Phänomen**
23.15 **Die NDR-Quizshow**
23.45 **Die NDR-Quizshow**
0.30 **Over Water – Im Netz der Lügen** Alles wird gut

HR

16.50 **hessenschau**
17.00 **Maintower** Magazin
17.25 **Brisant** Magazin
17.45 **Die Ratgeber** Magazin
18.15 **alle wetter** Magazin
18.30 **hessenschau**
19.00 **Tagesschau**
19.15 **Das Lustigste aus der hessischen Fastnacht 2021** Show
21.45 **heimspiel!** Magazin
22.30 **Jürgen Leber – seine besten Büttenreden**
0.00 **Lachen ohne Punkt und Komma**

RBB

17.27 **zibb** Magazin
18.30 **Regionales** Magazin
19.00 **Tagesschau**
19.15 **Super.Markt** Magazin
20.00 **Bloß raus aus der Krise! Existenz in Gefahr**
20.45 **rbb24** Magazin
21.15 **Tatort: Der Polizistinnenmörder** Krimireihe, CH/D 2010. Mit Eva Mattes
22.45 **Polizeiruf 110: Der Fensterstecher** Krimireihe, DDR 1976
23.45 **Hubert ohne Staller**
0.35 **Morden im Norden**

3SAT

16.00 **Tief im Regenwald**
16.45 **Tief im Regenwald**
17.30 **nano** Magazin
18.00 **heute** Nachrichten
18.20 **Kulturzeit** Magazin
19.00 **Tagesschau**
19.15 **Ein Reihenhaus steht selten allein** Komödie, D 2014. Mit S. Luca
20.45 **Bad Fucking** Komödie, A 2013. Mit M. Ebm
22.30 **Der König von Köln** Komödie, D 2019
23.55 **10vor10** Infomagazin
0.25 **The Rolling Stones: Bridges to Bremen**

ORF 1

17.10 **Magazin 1**
17.25 **Ski alpin: WM**
17.40 **The Big Bang Theory**
18.05 **The Big Bang Theory**
18.30 **Zeit im Bild** Nachrichten
18.56 **Sport aktuell**
19.03 **Hallo Österreich**
19.15 **Vorstadtweiber**
20.10 **Grey's Anatomy**
20.50 **ZIB Flash** Magazin
21.00 **New Amsterdam.**
21.40 **ZIB Nacht** Magazin
21.55 **9-1-1** Trauma
22.40 **Game of Silence.**
23.20 **Supernatural**
0.00 **Vorstadtweiber.**

ORF 2

16.30 **Studio 2** Magazin
17.30 **konkret** Magazin
17.51 **infos & tipps** Magazin
18.00 **Bundesland heute**
18.23 **Wetter** Magazin
18.30 **Zeit im Bild** Magazin
18.56 **Sport aktuell** Magazin
19.05 **Seitenblicke** Magazin
19.15 **Die Millionen-Show**
20.10 **Thema** Magazin
21.00 **ZIB 2** Magazin
21.30 **kulturMontag**
22.15 **Kunst und Wahn**
23.00 **Tatort: Hetzjagd** Krimireihe, D 2021
0.30 **Die Millionen-Show**

©TVextra Verlag, Hamburg www.tv-extra.de

Dolby Surround · SW schwarzweiß · Untertitel für Hörgeschädigte · Breitbild

Programmänderungen möglich

ARD

19.15 Tierarztserie

4.30 **ARD-Morgenmagazin**
8.00 **Tagesschau**
8.05 **Live nach Neun**
8.55 **Verrückt nach Meer** Dokureihe. Heiße Schlitten auf Madeira. Nach einer Achterbahn der Gefühle ist es für Mareen und Christian endlich so weit. Mareen und Christian heiraten.
9.45 **Meister des Alltags**
10.15 **Wer weiß denn sowas?**
11.00 **Sportschau** Biathlon: WM, 15 km Einzel Damen / ca. 13.05 Ski alpin: WM, Parallelevent Damen und Herren
15.00 **Tagesschau**
15.10 **Das Quiz mit Jörg Pilawa**
16.00 **Tagesschau**
16.15 **Brisant** Magazin
17.00 **Wer weiß denn sowas?**
17.50 **WaPo Berlin** Krimiserie. Ein fast perfekter Mann. Über DNA-Abgleiche mit Spuren bei seiner Freundin wird ein Toter aus dem Stößensee als Stefan Sibelius identifiziert – ein Mann, den es offiziell gar nicht gibt. Diese Erkenntnis stellt die Ermittler vor ungewöhnliche Fragen.
18.45 **Wissen vor acht – Natur** Korallen unter Strom
18.50 **Wetter vor acht**
18.55 **Börse vor acht**
19.00 **Tagesschau**
19.15 **Tierärztin Dr. Mertens** Tierarztserie. Wut im Bauch. Susannes Konflikt mit Luisa verschärft sich, als sie ihre Tochter auf einer Demo gegen die Achterbahn vor dem Zoo entdeckt.
20.00 **In aller Freundschaft** Arztserie. Sein oder Nichtsein. Mit Hanno Friedrich
20.45 **Report München**
21.15 **Tagesthemen**
21.50 **Lebenslieder** Talkshow. Gast: B. Schöneberger
22.35 **Die Florian Schroeder Satireshow**
23.20 **Nachtmagazin**
23.40 **Tierärztin Dr. Mertens** Tierarztserie. Wut im Bauch
0.25 **In aller Freundschaft**
1.10 **Tagesschau**
1.15 **Lebenslieder** Talkshow
2.00 **Die Florian Schroeder Satireshow**
2.45 **ttt – titel, thesen, temperamente** Magazin

ZDF

19.15 Dokumentation

4.30 **ARD-Morgenmagazin**
8.00 **heute Xpress**
8.05 **Volle Kanne – Service täglich** Magazin
9.30 **Notruf Hafenkante** Krimiserie. Vertrauensfrage. Mit Sanna Englund
10.15 **SOKO Stuttgart** Krimiserie. Mordssendung. Der in einer Radiosendung angekündigte Selbstmord von Jochen Kappler war nur vorgetäuscht. Es war Mord.
11.00 **heute** Infomagazin
11.10 **drehscheibe** Magazin
12.00 **ZDF-Mittagsmagazin**
13.00 **heute – in Deutschland**
13.15 **Stadt, Land, Lecker** Dokureihe
14.00 **heute Xpress**
14.05 **Bares für Rares**
15.00 **heute – in Europa**
15.10 **Die Rosenheim-Cops** Krimiserie. Auch Überflieger stürzen ab. Mit I. Jeftic
16.00 **heute** Infomagazin
16.10 **hallo deutschland**
16.45 **Leute heute** Magazin
17.00 **SOKO Hamburg** Krimiserie. Gewaltige Liebe. Mit Marek Erhardt
18.00 **heute** Infomagazin
18.20 **Wetter** Nachrichten
18.25 **Die Rosenheim-Cops** Krimiserie. Des Kaisers letzte Stunde. Mit Igor Jeftić
19.15 **Nelson Müllers Schweinefleisch-Report** Lecker, preiswert, artgerecht? Deutsche essen viel Schweinefleisch. Dafür werden viele Schweine gezüchtet. Ein System, das an seine Grenzen stößt.
20.00 **Frontal 21** Magazin
20.45 **heute-journal** Magazin. Wetter. Mod.: Claus Kleber
21.15 **Plötzlich reich – Leben mit Gewinn** Dokumentation
21.45 **Markus Lanz**
23.00 **heute journal update**
23.15 **Sebastian Pufpaff: Noch nicht Schicht!** Show
23.25 **Bodyguard** Nachdem er einen Terroranschlag verhindert hat, wird der Cop David Budd Bodyguard der britischen Innenministerin.
1.20 **Bodyguard** Dramaserie. Mit Richard Madden
3.10 **WISO** Magazin
3.55 **hallo deutschland**

RTL

19.15 Show

4.35 **Explosiv – Das Magazin**
5.00 **Guten Morgen Deutschland** Magazin
7.30 **Gute Zeiten, schlechte Zeiten** Soap
8.00 **Unter uns** Soap
8.30 **Alles was zählt** Soap. Mit Julia Augustin
9.00 **Der Blaulicht-Report** Frau auf Autohof beobachtet, wie Kind auf LKW klettert
10.00 **Der Blaulicht-Report** Mutter beobachtet, wie sich ihre 3-jährige Tochter mit fremdem Mann trifft
11.00 **Punkt 12** Magazin
13.00 **Tatort Deutschland – aus den Akten der Justiz**
14.00 **Die Superhändler: Lieblingsdeals** Show
15.00 **Die Superhändler – 4 Räume, 1 Deal** Show
16.00 **Die Superhändler – 4 Räume, 1 Deal** Show
16.30 **Unter uns** Soap
17.00 **Explosiv – Das Magazin**
17.30 **Exclusiv – Das Star-Magazin**
17.45 **RTL aktuell**
18.05 **Alles was zählt** Soap
18.40 **Gute Zeiten, schlechte Zeiten** Soap. Nihat will an seiner Sexabstinenz festhalten, um Klarheit über seine Gefühle zu bekommen.
19.15 **Deutschland sucht den Superstar** Show. Die Castings (13/13). Großartige Stimmen und interessante Charaktere: Die neue Staffel von „Deutschland sucht den Superstar" hat es in sich! Neben den Gesangsauftritten werden auch die emotionalen Geschichten der Sänger und Sängerinnen rund um Liebe, Freude und Niederlage für große Unterhaltung sorgen.
21.30 **Programm nach Ansage**
22.15 **Täglich frisch geröstet**
23.00 **RTL Nachtjournal**
23.30 **Deutschland sucht den Superstar** Die Castings (13/13). Jury: Dieter Bohlen, Maite Kelly, Mike Singer
1.35 **Programm nach Ansage**
2.15 **Der Blaulicht-Report**
3.05 **Der Blaulicht-Report**
3.55 **Der Blaulicht-Report**
4.25 **Exclusiv – Das Star-Magazin**

SAT.1

19.15 Krimiserie

4.30 **Sat.1-Frühstücksfernsehen** Magazin
9.00 **Im Namen der Gerechtigkeit – Wir kämpfen für Sie!** Dokusoap
10.00 **Im Namen der Gerechtigkeit – Wir kämpfen für Sie!** Mit.: Alexander Hold, Stephan Lucas, Alexander Stephens, Isabella Schulien
11.00 **Auf Streife – Berlin**
12.00 **Auf Streife** Die gescriptete Doku zeigt auf der Basis realer Polizeifälle den harten und gefährlichen Einsatz echter Polizisten.
13.00 **Auf Streife** Dokusoap
14.00 **Auf Streife – Die Spezialisten** Dokusoap
15.00 **Klinik am Südring** In der Reihe wird mit echten Medizinern der Krankenhausalltag nachgestellt.
16.00 **Die Gemeinschaftspraxis**
16.30 **K11 – Die neuen Fälle** Auch in den neuen Fällen gehört das Studium von Akten, Telefonrecherchen und Besprechungen ebenso zum Alltag eines Kriminalpolizisten wie Verfolgungsjagden, Observierungen und Zeugenvernehmungen.
17.00 **Buchstaben Battle**
18.00 **5 Gold Rings** Show
18.55 **Sat.1 Nachrichten**
19.15 **Navy CIS** Braune Augen. Die Leiche des Marines Scott Jenkins wird in einem Graben gefunden. Zerbrochene Scheinwerfer in der Nähe des Fundorts deuten darauf hin, dass Jenkins Opfer eines Unfalls mit Fahrerflucht wurde.
20.15 **Navy CIS** Krimiserie. Manche mögen's sauber. Mit Mark Harmon
21.15 **Navy CIS: L.A.** Krimiserie. Faule Äpfel. Mit Chris O'donnell
22.10 **Navy CIS: L.A.** Krimiserie. Das Silo. Mit Chris O'donnell
23.10 **Navy CIS** Braune Augen
0.05 **Navy CIS** Krimiserie. Manche mögen's sauber
0.50 **Navy CIS: L.A.**
1.35 **Navy CIS: L.A.**
2.15 **Auf Streife – Die Spezialisten** Dokusoap
3.00 **Auf Streife** Dokusoap
3.45 **Auf Streife** Dokusoap

PRO 7

19.15 Show

4.35 **Frühprogramm**
6.35 **The Big Bang Theory**
7.00 **The Big Bang Theory**
7.25 **The Big Bang Theory**
7.50 **2 Broke Girls.** Sitcom
8.20 **2 Broke Girls.** Sitcom
8.45 **Man with a Plan** Serie
9.15 **Man with a Plan** Serie
9.40 **Scrubs – Die Anfänger**
10.05 **Scrubs – Die Anfänger**
10.30 **Scrubs – Die Anfänger**
11.00 **Scrubs – Die Anfänger**
11.25 **Last Man Standing.**
11.50 **Last Man Standing.**
12.20 **Two and a Half Men**
12.45 **Two and a Half Men**
13.15 **Two and a Half Men** Es ist kein Frauenauto!
13.40 **The Middle** Die Klassenfahrt. Mit Patricia Heaton
14.10 **The Middle** Sitcom. Der sechzehnte Geburtstag
14.35 **The Big Bang Theory** Sitcom. Das L-Wort. Mit Johnny Galecki
15.05 **The Big Bang Theory** Spaghetti mit Würstchen
15.30 **The Big Bang Theory** Vierer ohne Sheldon
16.00 **taff** Magazin
17.00 **Newstime** Nachrichten
17.10 **Die Simpsons** Glück auf Schienen
17.35 **Die Simpsons** Trickserie. Homerland
18.05 **Galileo** Magazin
19.15 **The Masked Singer** Mod.: M. Opdenhövel. Auch in der vierten Staffel verbergen sich zehn Prominente hinter aufwendigen und mit viel Fantasie hergestellten Kostümen und geben Kostproben ihres Gesangsvermögens. Dabei sind nicht alle Teilnehmer professionelle Sänger. Am Ende jeder Show muss der Kandidat, der die wenigsten Stimmen bekommen hat, sein Geheimnis lüften.
22.15 **The Masked Singer – red. Spezial** Magazin
22.30 **Late Night Berlin**
23.35 **Germany's next Topmodel – by Heidi Klum**
2.00 **Kiss Bang Love** Show. Mod.: A. Carpendale
3.00 **2 Broke Girls.** Sitcom. Ein wertvoller Pokal
3.20 **2 Broke Girls.** Sitcom. Die Glückskette
3.40 **Galileo** Magazin

RTL ZWEI

14.55 **Hilf mir! Jung, pleite, verzweifelt ...** Dokusoap
16.05 **Krass Schule – Die jungen Lehrer** Dokusoap
17.05 **Köln 50667** Dokusoap
18.05 **Berlin – Tag & Nacht** Verletzte Gefühle
19.15 **Hartz und herzlich** Köln-Bickendorf (3)
21.15 **Armes Deutschland – Stempeln oder abrackern?** Dokureihe
23.15 **Autopsie – Mysteriöse Todesfälle** Dokureihe
0.10 **Die Forensiker – Profis am Tatort** Dokusoap

VOX

14.00 **Shopping Queen**
15.00 **Salonfähig – Wer macht schöner?** Dokusoap
16.00 **Zwischen Tüll und Tränen** Dokusoap
17.00 **First Dates** Dokusoap
18.00 **Das perfekte Dinner**
19.15 **Hot oder Schrott – Die Allestester** Dokusoap
21.15 **Hot oder Schrott – Die Allestester** Dokusoap
22.15 **Hot oder Schrott – Die Allestester** Dokusoap
23.10 **vox nachrichten**
23.30 **Medical Detectives**
0.25 **Medical Detectives**

KABEL EINS

13.50 **Navy CIS: L.A.**
14.50 **News** Nachrichten
15.00 **Navy CIS** Krimiserie
15.55 **Abenteuer Leben täglich**
16.55 **Mein Lokal, Dein Lokal**
17.55 **Achtung Kontrolle! Wir kümmern uns drum**
19.15 **Galaxy Quest – Planlos durchs Weltall.** Sci-Fi-Komödie, USA 1999
21.30 **Wolverine – Weg des Kriegers** Fantasyfilm, USA/GB 2013
23.55 **Blade II** Actionfilm, USA/D 2002
1.50 **Kabel Eins Late News**

EURO

12.45 **Ski alpin: WM** Parallelwettbewerb. Aus Cortina d'Ampezzo (I)
15.00 **Snooker: World Main Tour** Welsh Open: 1. Runde. Aus Cardiff (GB)
18.00 **Snooker: World Main Tour** Welsh Open: 1. Runde
18.45 **Snooker: World Main Tour** Welsh Open: 1. Runde. Aus Cardiff (GB)
23.00 **Tennis: Australian Open** Viertelfinale Herren
0.00 **Tennis: Australian Open** Viertelfinale Damen. Aus Melbourne

WDR

17.00 **WDR aktuell / Lokalzeit**
17.15 **Servicezeit** Magazin
17.45 **Aktuelle Stunde**
19.00 **Tagesschau**
19.15 **Westfalen haut auf die Pauke** Das Beste aus 50 Jahren Karneval in Münster
21.15 **Düsseldorf Helau – „Die schönsten Momente"**
23.15 **Aschermittwoch for one**
23.30 **Babylon Berlin**
0.15 **Der Vorkoster** Magazin
0.45 **Heimathäppchen**
1.00 **Lokalzeit aus Köln**
1.30 **Lokalzeit aus Aachen**

BR

16.30 **Frankenschau aktuell**
17.00 **Abendschau**
17.30 **Rundschau**
18.00 **Schwaben helau – Die großen Knaller** Show
18.30 **Dahoam is Dahoam**
19.00 **Tagesschau**
19.15 **Frech und frei** Show
22.15 **Rundschau Magazin**
22.30 **Monaco Franze – Der ewige Stenz**
23.20 **Natürlich die Autofahrer** Komödie, D 1959
0.40 **Dahoam is Dahoam**
1.10 **Wir in Bayern**

MDR

18.00 **MDR Regional**
18.30 **MDR aktuell**
18.50 **Einfach genial**
19.15 **Umschau** Magazin
20.00 **Der Osten – Entdecke wo du lebst** Dokureihe
20.45 **MDR aktuell**
21.10 **Sex-Shop DDR** Doku
21.55 **Polizeiruf 110: Ein Schritt zu weit** Krimireihe 1985
23.15 **Konstantin und Alexander** Komödie, DDR 1989
0.20 **Umschau** Magazin
1.05 **Der Osten – Entdecke wo du lebst**

NDR

17.00 **Ländermagazine**
17.15 **Die Nordreportage**
17.45 **DAS!** Magazin
18.30 **Ländermagazine**
19.00 **Tagesschau**
19.15 **Best of „Visite"**
20.00 **Abenteuer Diagnose**
20.45 **NDR Info** Magazin
21.00 **Tatort: Der scheidende Schupo** Krimireihe, D 2017
22.30 **Aufschrei der Jugend** Generation „Fridays for Future". Dokufilm, D 2020
0.00 **Tatort: Der scheidende Schupo** Krimireihe, D 2017

HR

17.25 **Brisant** Magazin
17.45 **Die Ratgeber** Magazin
18.15 **alle wetter** Magazin
18.30 **hessenschau**
19.00 **Tagesschau**
19.15 **Hessen lacht zur Fassenacht 2021**
20.45 **hessenschau**
21.00 **Das Lustigste aus der hessischen Fastnacht 2021** Show
23.30 **Johannes Scherer – seine besten Büttenreden**
1.00 **Papa auf Probe** Komödie, D 2013

RBB

16.05 **Morden im Norden**
17.00 **rbb UM6** Ländermagazin
17.27 **zibb** Magazin
18.30 **Regionales** Magazin
19.00 **Tagesschau**
19.15 **Wir müssen reden!**
20.15 **Die rbb-Reporter**
20.45 **rbb24** Magazin
21.15 **Thadeusz und die Beobachter** Gespräch
22.15 **Torsten Sträter live** Show
23.00 **Abendshow** Magazin
23.30 **Die Florian Schroeder Satireshow**
0.15 **Wir müssen reden!**

3SAT

16.45 **Die Philippinen – Ein Reiseerlebnis**
17.30 **nano** Magazin
18.00 **heute** Nachrichten
18.20 **Kulturzeit** Magazin
19.00 **Tagesschau**
19.15 **Tödliches Comeback** Krimikomödie, D 2018
20.45 **Kehraus** Satire, D 1983. Mit Gerhard Polt
22.15 **Wir sind die Neuen** Komödie, D 2014
23.40 **kinokino** Magazin
23.55 **Reporter**
0.30 **10vor10** Infomagazin
1.00 **mareTV** Reportagereihe

ORF 1

17.25 **Ski alpin: WM**
17.45 **Ski alpin: WM**
18.05 **The Big Bang Theory**
18.30 **Zeit im Bild**
18.56 **Sport aktuell**
19.03 **Hallo Österreich**
19.15 **SOKO Kitzbühel** Serie
20.05 **SOKO Kitzbühel**
20.50 **ZIB Flash**
21.00 **Willkommen Österreich**
21.55 **ZIB Nacht** Magazin
22.10 **Pratersterne** Show
22.40 **Sendung ohne Namen**
23.05 **Shameless**
23.55 **Kotsch** Komödie, A 2006
1.25 **SOKO Kitzbühel**

ORF 2

17.51 **infos & tipps** Magazin
18.00 **Bundesland heute**
18.23 **Wetter** Magazin
18.30 **Zeit im Bild** Magazin
18.56 **Sport aktuell** Magazin
19.05 **Seitenblicke** Magazin
19.15 **Villacher Fasching**
21.20 **ZIB 2** Magazin
21.45 **Euromillionen** Magazin
21.55 **Mein Schwiegervater, der Stinkstiefel** Komödie, D/A 2015. Mit M. Gwisdek
23.25 **Der Bestseller – Millionencoup auf Gran Canaria** Krimikomödie, D/A 2001
0.50 **Villacher Fasching**

©TVextra Verlag, Hamburg www.tv-extra.de

Dolby Surround · SW schwarzweiß · Untertitel für Hörgeschädigte · Breitbild

Programmänderungen möglich

MITTWOCH, 17. FEBRUAR 2021

ARD

19.15 Drama

4.30 **ARD-Morgenmagazin**
8.00 **Tagesschau**
8.05 **Live nach Neun**
8.55 **Verrückt nach Meer** Die weiße Lady kommt nach Hause. Das Ehepaar Mareen und Christian muss vorzeitig abreisen und zwischen Lisa und Gesa kommt es zum Showdown.
9.45 **Meister des Alltags**
10.15 **Wer weiß denn sowas?** Gäste: Bernd Stelter u.a.
11.00 **Tagesschau**
11.15 **ARD-Buffet** Magazin
12.00 **ZDF-Mittagsmagazin**
13.00 **Tagesschau**
13.10 **Rote Rosen** Telenovela
14.00 **Tagesschau**
14.10 **Sturm der Liebe** Telenovela. Mit D. Bach
15.00 **Tagesschau** Magazin
15.10 **Das Quiz mit Jörg Pilawa** Show
16.00 **Tagesschau**
16.15 **Brisant** Magazin
17.00 **Wer weiß denn sowas?** Show. Gast: Herbert Köfer
17.50 **Watzmann ermittelt** Krimiserie. Schein und Sein
18.45 **Wissen vor acht – Werkstatt** Magazin Wie funktioniert eine LED-Lampe? Mod.: Vince Ebert
18.50 **Wetter vor acht**
18.55 **Börse vor acht**
19.00 **Tagesschau**
19.15 **Meeresleuchten** Drama, D 2020. Mit Ulrich Tukur, Sibel Kekilli. Regie: Wolfgang Panzer. Thomas Wintersperger verliert bei einem Flugzeugunglück seine Tochter. Dieser Schicksalsschlag lässt ihn sein Leben umkrempeln.
20.45 **Plusminus** Magazin. Moderation: Karin Butenschön
21.15 **Tagesthemen**
21.50 **maischberger. die woche**
23.05 **Nachtmagazin**
23.25 **Meeresleuchten** Drama, D 2020. Mit Ulrich Tukur
0.55 **Tagesschau**
1.00 **Utta Danella: Der blaue Vogel (1/2)** Familiensaga, D 2001. Mit A. Renneberg
2.30 **maischberger. die woche** Talkshow
3.45 **Deutschlandbilder**
3.55 **Tagesschau**
4.00 **Plusminus** Magazin

ZDF

19.15 Kriminalfilm

4.30 **ARD-Morgenmagazin**
8.00 **heute Xpress**
8.05 **Volle Kanne – Service täglich** Magazin
9.30 **Notruf Hafenkante** Offene Rechnung
10.15 **SOKO Stuttgart** Krimiserie. Hakuna Matata Mit Astrid M. Fünderich
11.00 **heute** Infomagazin
11.10 **Sport extra Wintersport** Magazin. Ski alpin: WM, Teamevent, aus Cortina d'Ampezzo (I) / ca. 13.15 Biathlon: WM, 20 km Herren, aus Pokljuka (SLO)
15.10 **Die Rosenheim-Cops** Ein Koffer kommt selten allein
16.00 **heute** Infomagazin
16.10 **hallo deutschland**
16.45 **Leute heute** Magazin
17.00 **SOKO Wismar** Die Ordnung der Dinge
17.54 **Lotto am Mittwoch**
18.00 **heute** Infomagazin
18.20 **Wetter** Nachrichten
18.25 **Kanzlei Berger** Anwaltsserie. Übergriffe Caro ist fassungslos, dass ihre Schwester Niki ihre Anwaltslizenz verloren hat. Aber dann muss sie sich auf eine Mandantin konzentrieren: Eine Kellnerin beschuldigt ihren Chef der sexuellen Belästigung.
19.15 **Der gute Bulle – Nur Tote reden nicht** Kriminalfilm, D 2019. Mit Armin Rohde. Kommissar Milan Filipovic ist über die Ermordung seiner Freundin dermassen verzweifelt, dass er den Polizeidienst quittiert. An seinem letzten Arbeitstag wird er auf einer Raststätte erschossen.
20.45 **heute-journal** Magazin
21.15 **auslandsjournal** Magazin. Mod.: Antje Pieper
21.45 **ZDFzoom** Dokureihe
22.15 **Markus Lanz** Talkshow
23.30 **heute journal update**
23.45 **auslandsjournal – die doku** Dokureihe
0.15 **Sebastian Pufpaff**
0.20 **Nelson Müllers Schweinefleisch-Report**
1.05 **auslandsjournal**
1.35 **ZDFzoom** Dokureihe
2.05 **Frontal 21** Magazin
2.50 **auslandsjournal – die doku** Dokureihe

RTL

19.15 Dokusoap

4.35 **Explosiv – Das Magazin**
5.00 **Guten Morgen Deutschland** Magazin
7.30 **Gute Zeiten, schlechte Zeiten** Soap
8.00 **Unter uns** Soap
8.30 **Alles was zählt** Soap
9.00 **Der Blaulicht-Report** Dokusoap. Augenzeugin findet versteckte Kamera in Massagepraxis
10.00 **Der Blaulicht-Report** Bauer verfolgt Frau mit Traktor / Weinender Teenie weckt schlimmen Verdacht
11.00 **Punkt 12** Magazin
13.00 **Tatort Deutschland – aus den Akten der Justiz**
14.00 **Die Superhändler: Lieblingsdeals** Show
15.00 **Die Superhändler – 4 Räume, 1 Deal** Show
16.00 **Die Superhändler – 4 Räume, 1 Deal** Show
16.30 **Unter uns** Soap
17.00 **Explosiv – Das Magazin**
17.30 **Exclusiv – Das Star-Magazin**
17.45 **RTL aktuell**
18.05 **Alles was zählt** Soap
18.40 **Gute Zeiten, schlechte Zeiten** Soap Nach einem schweren Tag sucht Nazan Trost im Gebet und erfährt überraschend Beistand von Felix.
19.15 **Der Bachelor** Der Bachelor heißt die Frauen in ihrem neuen bayerischen Chalet am Chiemsee willkommen, bevor er mit einer von ihnen picknicken geht. Für das Gruppendate lädt Niko vier Frauen zum Eislaufen mit Glühwein und Musik ein, am Abend darf eine von ihnen mit Niko ein Candle Light Dinner im märchenhaften Winterwunderland genießen.
21.15 **stern TV** Magazin
23.00 **RTL Nachtjournal**
23.30 **CSI: Den Tätern auf der Spur** Krimiserie
0.20 **CSI: Den Tätern auf der Spur** Krimiserie
1.15 **CSI: Den Tätern auf der Spur** Krimiserie
2.00 **CSI: Den Tätern auf der Spur** Krimiserie
2.50 **CSI: Den Tätern auf der Spur** Krimiserie
3.35 **Der Blaulicht-Report**

SAT.1

19.15 Show

4.30 **Sat.1-Frühstücksfernsehen** Magazin
9.00 **Im Namen der Gerechtigkeit – Wir kämpfen für Sie!** Dokusoap
10.00 **Im Namen der Gerechtigkeit** Dokusoap. Mitwirkende: Alexander Hold, Stephan Lucas, Alexander Stephens, Isabella Schulien. Das Team um Alexander Hold versucht, Streitigkeiten zu schlichten, bevor sie vor Gericht kommen.
11.00 **Auf Streife – Berlin**
12.00 **Auf Streife** Dokusoap
13.00 **Auf Streife** Dokusoap
14.00 **Auf Streife – Die Spezialisten** Reporter schauen Beamten der Autobahnpolizei und des Zolls über die Schulter.
15.00 **Klinik am Südring**
16.00 **Die Gemeinschaftspraxis**
16.30 **K11 – Die neuen Fälle**
17.00 **Buchstaben Battle** Show
18.00 **5 Gold Rings** Show. Ein riesiger Studio-LED-Boden wird zum Spielplatz für zwei Teams aus je zwei Kandidaten. Auf ihm sollen die Teams verschiedene Rätsel lösen und die Antwort mit einem goldenen Ring markieren.
18.55 **Sat.1 Nachrichten**
19.15 **Das große Promibacken** Jury: Bettina Schliephake-Burchardt, Christian Hümbs. Kandidaten: Ekaterina Leonova, Pascal Hens, Franziska Knuppe, Daniel Boschmann, Jürgen Milski, Mirja Dumont, Luca Hänni, Barbara Wussow
21.55 **Promis backen privat** Das Lieblingsrezept von Ross Antony. Mitwirkende: Ross Antony, Jochen Bendel, Janine Kunze, Gil Ofarim, Fernanda Brandao
22.55 **Lebensretter hautnah – Wenn jede Sekunde zählt** Reportagereihe. Gezeigt wird die anstrengende Arbeit von Rettungssanitätern in ganz Deutschland.
0.40 **Auf Streife – Die Spezialisten** Dokusoap
1.30 **Auf Streife – Die Spezialisten** Dokusoap
2.15 **Auf Streife – Die Spezialisten** Dokusoap

PRO 7

19.15 Dramaserie

4.35 **Frühprogramm**
6.35 **The Big Bang Theory**
7.00 **The Big Bang Theory**
7.25 **The Big Bang Theory**
7.50 **2 Broke Girls**. Sitcom
8.20 **2 Broke Girls**. Sitcom
8.45 **Man with a Plan** Serie
9.15 **Man with a Plan** Serie
9.40 **Scrubs – Die Anfänger**
10.05 **Scrubs – Die Anfänger**
10.30 **Scrubs – Die Anfänger**
11.00 **Scrubs – Die Anfänger**
11.25 **Last Man Standing**.
11.50 **Last Man Standing**.
12.20 **Two and a Half Men**
12.45 **Two and a Half Men**
13.15 **Two and a Half Men**
13.40 **The Middle** Sitcom. Der Name. Mit Patricia Heaton
14.10 **The Middle** Der Bachelor Mit Patricia Heaton
14.35 **The Big Bang Theory** Die Wahrheit über den Fahrstuhl. Mit J. Galecki
15.05 **The Big Bang Theory** Sitcom. Nie mehr dumme Typen. Mit Johnny Galecki
15.30 **The Big Bang Theory** 31 Liebhaber, aufgerundet
16.00 **taff** Magazin
17.00 **Newstime** Nachrichten
17.10 **Die Simpsons** Freaks in der Manege
17.35 **Die Simpsons** Trickserie. Nichts bereuen
18.05 **Galileo** Magazin
19.15 **9-1-1 Notruf L.A.** Dramaserie. Jetzt oder nie Chimney bekommt Besuch von einem Halbbruder, der in Korea lebt und dem er nie zuvor begegnet ist.
20.15 **9-1-1 Notruf L.A.** Das schlimmste Date aller Zeiten. Josh wird überfallen, als er sich das erste Mal mit einem Mann aus einer Dating-App verabredet.
21.15 **Evil – Dem Bösen auf der Spur** Mysteryserie. Höhere Mächte. Mit K. Herbers
22.15 **Evil – Dem Bösen auf der Spur** Mysteryserie. 177 Minuten. Mit Katja Herbers
23.10 **Two and a Half Men**
23.35 **Two and a Half Men**
0.05 **The Orville** Sci-Fi-Serie
0.55 **The Orville** Sci-Fi-Serie
1.50 **2 Broke Girls** Sitcom
2.15 **2 Broke Girls** Sitcom
2.35 **The Last Man on Earth**
2.55 **The Last Man on Earth**
3.40 **Galileo** Magazin

RTL ZWEI

14.55 **Hilf mir! Jung, pleite, verzweifelt ...** Dokusoap
16.05 **Krass Schule – Die jungen Lehrer** Dokusoap
17.05 **Köln 50667** Dokusoap
18.05 **Berlin – Tag & Nacht**
19.15 **Die Wollnys** Dokusoap
20.15 **Die Stubers – Deutschlands Trödelkönige** Dokusoap
21.15 **Der Trödeltrupp – Das Geld liegt im Keller**
23.15 **Autopsie – Mysteriöse Todesfälle** Dokureihe
0.10 **Die Forensiker – Profis am Tatort** Dokusoap

VOX

14.00 **Shopping Queen**
15.00 **Salonfähig – Wer macht schöner?** Dokusoap
16.00 **Zwischen Tüll und Tränen** Dokusoap
17.00 **First Dates** Dokusoap
18.00 **Das perfekte Dinner**
19.15 **Die Rote Kugel**
21.15 **Bones** Krimiserie. Der Unterleib des Unbeliebten
22.10 **Bones** Krimiserie
23.05 **vox nachrichten**
23.25 **Medical Detectives**
0.25 **Medical Detectives**
1.10 **Snapped – Wenn Frauen töten** Dokusoap

KABEL EINS

13.00 **Hawaii Five-0** Serie
13.55 **Navy CIS: L.A.**
14.50 **News** Nachrichten
15.00 **Navy CIS** Krimiserie
15.55 **Abenteuer Leben täglich**
16.55 **Mein Lokal, Dein Lokal**
17.55 **Achtung Kontrolle!**
19.15 **Der Anschlag** Thriller, USA/D/CDN 2002 Mit Ben Affleck. Regie: Phil Alden Robinson
21.55 **Die Stunde des Jägers** Actionfilm, USA 2003
23.35 **Der Anschlag** Thriller, USA/D/CDN 2002
1.45 **Watch Me**

EURO

8.30 **Tennis: Australian Open** Viertelfinale Herren
11.30 **Ski alpin: WM** Parallelwettbewerb Team
13.15 **Biathlon: WM** 20 km Herren. Aus Pokljuka (SLO)
15.10 **Snooker: WMT** Welsh Open: 2. Runde
18.00 **Snooker: WMT** Welsh Open: 2. Runde
18.45 **Snooker: World Main Tour** Welsh Open: 2. Runde. Aus Cardiff (GB)
23.00 **Ski alpin: WM**
0.30 **Tennis: Australian Open** Viertelfinale Damen

WDR

17.00 **WDR aktuell / Lokalzeit**
17.15 **Servicezeit** Magazin
17.45 **Aktuelle Stunde**
19.00 **Tagesschau**
19.15 **Markt** Magazin
20.00 **Hunde verstehen!**
20.45 **WDR aktuell**
21.15 **Kleines Dorf, große Ideen – Wie ein Dorfladen das Leben verändert**
22.00 **Die Geheimnisse des schönen Leo** Dokumentarfilm, D 2018
23.20 **maischberger. die woche**
0.35 **Erlebnisreisen**

BR

17.00 **Abendschau**
17.30 **Rundschau**
18.00 **Stationen** Magazin
18.30 **Dahoam is Dahoam**
19.00 **Tagesschau**
19.15 **Münchner Runde**
20.15 **Kontrovers** Magazin
20.45 **Rundschau Magazin**
21.00 **Programm nach Ansage**
21.45 **Johannes Kepler – Der Himmelsstürmer** Dokumentarfilm, A 2020
23.15 **kinokino** Magazin
23.30 **Kurzfilmnacht** Magazin
1.00 **Dahoam is Dahoam**

MDR

17.10 **Brisant** Magazin
17.54 **Unser Sandmännchen**
18.00 **MDR Regional**
18.30 **MDR aktuell**
18.50 **Tierisch, tierisch**
19.15 **Exakt** Magazin
19.45 **Exakt – Die Story**
20.15 **Kripo live – Tätern auf der Spur** Magazin
20.45 **MDR aktuell**
21.10 **Tatort: Fürstenschüler** Krimireihe, D 1998
22.40 **Browser Ballett** Show
23.10 **unicato** Magazin
0.10 **Exakt** Magazin

NDR

17.45 **DAS!** Magazin
18.30 **Ländermagazine**
19.00 **Tagesschau**
19.15 **Expeditionen ins Tierreich** Dokureihe
20.00 **DIE ZEIT** Doku. Eine Wochenzeitung wird 75
20.45 **NDR Info** Magazin
21.00 **Großstadtrevier**
21.50 **extra 3 Spezial** Magazin
22.20 **Zapp** Magazin
22.50 **Die Geschichte eines Abends** Gespräch
23.35 **Best of „Visite"**
0.20 **Zapp** Magazin

HR

18.30 **hessenschau**
19.00 **Tagesschau**
19.15 **Mex – Das Marktmagazin**
20.00 **Mittendrin** Doku
20.45 **Rentner hinter Gittern** Dokumentation
21.15 **hessenschau** Magazin
21.30 **Die Bergpolizei**
22.25 **Die Musketiere**
23.15 **Privatdetektiv Frank Kross** Detektivserie
23.40 **Das Wunder von Merching** Komödie, D 2012. Mit Jule Ronstedt
1.10 **Die Bergpolizei**

RBB

18.30 **Regionales** Magazin
19.00 **Tagesschau**
19.15 **rbb Praxis** Magazin
20.00 **Die Gesundmacher – bei Hessens Top-Medizinern vor Ort** Dokureihe
20.45 **rbb24** Magazin
21.15 **Die Entdeckung der Heimat** Dokureihe
22.00 **Der letzte Jolly Boy** Dokumentarfilm, D 2018
23.45 **rbb Praxis** Magazin
0.30 **Die Gesundmacher – bei Hessens Top-Medizinern vor Ort** Dokureihe

3SAT

16.00 **Universum**
16.45 **Universum**
17.30 **nano** Magazin
18.00 **heute** Nachrichten
18.20 **Kulturzeit** Magazin
19.00 **Tagesschau**
19.15 **Rabiat**
20.00 **Rabiat** Reportagereihe
20.45 **Erlebnisreisen** Reihe
21.00 **ZIB 2** Nachrichten
21.30 **Die verlorene Tochter**
22.15 **Geisterfahrer** Kriminalfilm, D 2012
23.45 **10vor10** Infomagazin
0.15 **Slowenien-Magazin**
0.40 **Beeindruckende Tierwelt**

ORF 1

18.30 **Zeit im Bild** Nachrichten
18.56 **Sport aktuell**
19.03 **Hallo Österreich**
19.15 **Dok 1** Dokureihe
20.05 **Fleischhacker und Seidl im Außendienst**
20.45 **ZIB Flash** Magazin
20.55 **Wir sind Kaiser*in – Neues aus der Hofkanzlei**
21.25 **Talk 1** Gespräch
22.05 **ZIB Nacht** Magazin
22.20 **Frau Jordan stellt gleich**
22.45 **Männer, Masken und Kostüme** Reportage
23.25 **Unforgettable**
0.10 **Hawaii Five-0** Serie

ORF 2

16.30 **Studio 2** Magazin
17.30 **konkret** Magazin
17.48 **Lotto 6 aus 45 mit Joker**
18.00 **Bundesland heute**
18.23 **Wetter** Magazin
18.30 **Zeit im Bild** Magazin
18.56 **Sport aktuell** Magazin
19.05 **Seitenblicke** Magazin
19.15 **Der Bergdoktor**
20.50 **Autofocus** Magazin
21.00 **ZIB 2** Magazin
21.30 **WELTjournal**
22.05 **WELTjournal +** Magazin
22.50 **Schwabenkinder** Heimatfilm, D/A 2003
0.40 **Der Bergd**

©TVextra Verlag, Hamburg www.tv-extra.de

Dolby Surround · SW schwarzweiß · Untertitel für Hörgeschädigte · Breitbild

Programmänderungen möglich

DONNERSTAG, 18. FEBRUAR 2021

ARD

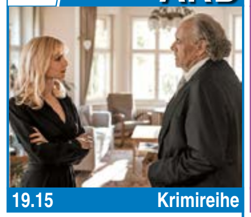

19.15 Krimireihe

4.30 **ARD-Morgenmagazin**
8.00 **Tagesschau**
8.05 **Live nach Neun**
8.55 **Verrückt nach Meer** Dokureihe. Eine neue Lady für den Kapitän. Im Hafen von Semarang übernimmt Kapitän Morten Hansen das Kommando auf einem neuen Kreuzfahrtschiff.
9.45 **Meister des Alltags** Moderation: Florian Weber
10.15 **Wer weiß denn sowas?**
11.00 **Tagesschau**
11.15 **ARD-Buffet** Magazin
12.00 **ZDF-Mittagsmagazin**
13.00 **Tagesschau**
13.10 **Rote Rosen** Telenovela
14.00 **Tagesschau**
14.10 **Sturm der Liebe**
15.00 **Tagesschau**
15.10 **Das Quiz mit Jörg Pilawa**
16.00 **Tagesschau**
16.15 **Brisant** Magazin
17.00 **Wer weiß denn sowas?** Gäste: Maximilian Stemmler, Sebastian Meyer
17.50 **In aller Freundschaft – Die jungen Ärzte** Arztserie. Herzstolpern
18.45 **Wissen vor acht – Mensch** Magazin Warum fallen Männern nur die Kopfhaare aus?
18.50 **Wetter vor acht**
18.55 **Börse vor acht**
19.00 **Tagesschau**
19.15 **Der Zürich-Krimi** Borchert und die Zeit zu sterben. Krimireihe, D 2021 Mit Christian Kohlund, Ina Paule Klink. Regie: Roland Suso Richter. Der Tod des Uhrenherstellers Ludwig Sutter sorgt für einen handfesten Erbstreit, weil die älteste Tochter im Testament übergangen wird.
20.45 **Monitor** Magazin
21.15 **Tagesthemen**
21.50 **extra 3** Magazin
22.35 **Das Gipfeltreffen** Show
23.05 **Nachtmagazin**
23.25 **Der Zürich-Krimi** Borchert und die Zeit zu sterben. Krimireihe, D 2021
0.55 **Tagesschau** Magazin
1.00 **Mankells Wallander** Am Rande der Finsternis Kriminalfilm, S 2006
2.30 **extra 3** Magazin
3.15 **Brisant** Magazin
3.55 **Tagesschau** Magazin

ZDF

19.15 Arztserie

4.30 **ARD-Morgenmagazin**
8.00 **heute Xpress**
8.05 **Volle Kanne – Service täglich** Magazin
8.50 **Ski alpin: WM** Riesenslalom Damen, 1. Lauf
10.15 **SOKO Stuttgart**
11.00 **heute** Infomagazin
11.10 **drehscheibe** Magazin
12.00 **Sport extra Wintersport** Magazin. Ski alpin: WM, Riesenslalom Damen / ca. 13.40 Skispringen: Weltcup, Qualifikation, Zsfg. / ca. 14.00 Biathlon: WM, Single-Mixed-Staffel
15.10 **Die Rosenheim-Cops** Höhenflug kommt vor dem Fall. Mit Igor Jeftic
16.00 **heute** Infomagazin
16.10 **hallo deutschland**
16.45 **Leute heute** Magazin
17.00 **SOKO Stuttgart** Mietfrei in den Tod
18.00 **heute** Infomagazin
18.20 **Wetter** Nachrichten
18.25 **Notruf Hafenkante** Krimiserie. Dicke Fische Als der Karpfen-Angler Sven Lange bewusstlos an der Alster aufgefunden wird, müssen Franzi und Mattes notgedrungen Hand in Hand mit der Wasserschutzpolizei arbeiten: Das Chaos ist programmiert.
19.15 **Der Bergdoktor** Arztserie. Feuer. Martin Gruber wird zu einem Unfall gerufen, bei dem ein von der Straße abgekommener Bus einen Hang hinabzufallen droht. Bei den Rettungsarbeiten verletzt sich der Feuerwehrmann Andreas Kloser schwer.
20.45 **heute-journal** Magazin
21.15 **maybrit illner** Mit ihren zumeist politischen Gästen diskutiert die Berlinerin das Thema der Woche.
22.15 **Markus Lanz** Talk
23.30 **heute journal update**
23.45 **Filmgorillas** Magazin
23.55 **Sebastian Pufpaff: Noch nicht Schicht!** Show
0.05 **Kanzlei Berger**
0.50 **Notruf Hafenkante**
1.35 **Notruf Hafenkante**
2.20 **SOKO Stuttgart**
3.00 **Die Rosenheim-Cops**
3.45 **Leute heute** Magazin
3.55 **hallo deutschland**

RTL

19.15 Comedyserie

4.35 **Explosiv – Das Magazin**
5.00 **Guten Morgen Deutschland** Magazin
7.30 **Gute Zeiten, schlechte Zeiten** Soap
8.00 **Unter uns** Soap
8.30 **Alles was zählt** Soap. Mit Lisandra Bardél
9.00 **Der Blaulicht-Report** Dokusoap. Kleines Kind schreddert Banknoten am Arbeitsplatz der Mutter
10.00 **Der Blaulicht-Report** Dokusoap. Frau zieht sich in Pfandleihhaus plötzlich aus
11.00 **Punkt 12** Magazin
13.00 **Tatort Deutschland – aus den Akten der Justiz**
14.00 **Die Superhändler: Lieblingsdeals** Show
15.00 **Die Superhändler – 4 Räume, 1 Deal** Show
16.00 **Die Superhändler – 4 Räume, 1 Deal** Show
16.30 **Unter uns** Soap
17.00 **Explosiv – Das Magazin**
17.30 **Exclusiv – Das Star-Magazin**
17.45 **RTL aktuell**
18.05 **Alles was zählt** Soap
18.40 **Gute Zeiten, schlechte Zeiten** Soap. Katrin kommt mit ihrer Entschuldigung zu spät, die Tobias auch überhaupt nicht hören will.
19.15 **Der Lehrer** Comedyserie Mit wie viel L schreibt man Bullshit? Der Schüler Max lebt freiwillig als Obdachloser. Ritter will herausfinden, was dahintersteckt.
20.15 **Magda macht das schon!** Sitcom. Lüg für mich! Mit Verena Altenberger
20.45 **Schwester, Schwester – Hier liegen Sie richtig!** Sitcom. Der letzte Wunsch
21.15 **Magda macht das schon!** Sitcom. Männertage
21.45 **Magda macht das schon!**
22.15 **Täglich frisch geröstet**
23.00 **RTL Nachtjournal**
23.30 **CSI: Miami** Krimiserie Nie wieder im Rampenlicht
0.20 **CSI: Miami** Krimiserie Eine Hand tötet die andere
1.10 **CSI: Miami** Krimiserie
1.55 **CSI: Miami** Krimiserie
2.45 **Der Blaulicht-Report**
3.35 **Der Blaulicht-Report**
4.25 **Exclusiv – Das Star-Magazin**

SAT.1

19.15 Krimiserie

4.30 **Sat.1-Frühstücksfernsehen** Magazin
9.00 **Im Namen der Gerechtigkeit – Wir kämpfen für Sie!** Dokusoap
10.00 **Im Namen der Gerechtigkeit – Wir kämpfen für Sie!** Dokusoap. Mit Alexander Hold, Stephan Lucas u.a. In diesem Format versucht das Team um Alexander Hold, Streitigkeiten zu schlichten, bevor sie vor Gericht kommen.
11.00 **Auf Streife – Berlin**
12.00 **Auf Streife** Dokusoap
13.00 **Auf Streife** Dokusoap
14.00 **Auf Streife – Die Spezialisten** Dokusoap
15.00 **Klinik am Südring** In der Reihe wird mit echten Medizinern der Krankenhausalltag nachgestellt.
16.00 **Die Gemeinschaftspraxis**
16.30 **K11 – Die neuen Fälle** Auch in den neuen Fällen gehört das Studium von Akten, Telefonrecherchen und Besprechungen ebenso zum Alltag eines Kriminalpolizisten wie Verfolgungsjagden, Observierungen und Zeugenvernehmungen.
17.00 **Buchstaben Battle**
18.00 **5 Gold Rings** Show
18.55 **Sat.1 Nachrichten**
19.15 **FBI: Special Crime Unit** Panikraum. Mike Helton hat die Milliardärstochter Chloe Ford entführt und sich mit ihr in einem Safe Room verschanzt. Er verlangt vom FBI, seine eigene Tochter zu finden, die vor Kurzem entführt wurde.
20.15 **FBI: Special Crime Unit** Gebrochenes Versprechen Mit Missy Peregrym
21.15 **Criminal Minds** Krimiserie. Land der Freiheit. Mit Joe Mantegna
22.15 **Criminal Minds** Krimiserie. Blutmond
23.10 **Criminal Minds** Der Weg der Rose
0.05 **Criminal Minds** Krimiserie. Tod am Freitag
0.50 **Criminal Minds** Krimiserie. Land der Freiheit
1.35 **Criminal Minds**
2.15 **FBI: Special Crime Unit**
2.50 **FBI: Special Crime Unit**
3.35 **Auf Streife** Dokusoap

PRO 7

19.15 Show

4.30 **Frühprogramm**
6.30 **The Big Bang Theory**
7.00 **The Big Bang Theory**
7.25 **The Big Bang Theory**
7.50 **2 Broke Girls**.
8.15 **2 Broke Girls**.
8.45 **Man with a Plan** Serie
9.10 **Man with a Plan** Serie
9.40 **Scrubs – Die Anfänger**
10.05 **Scrubs – Die Anfänger**
10.30 **Scrubs – Die Anfänger**
10.55 **Scrubs – Die Anfänger**
11.25 **Last Man Standing**.
11.50 **Last Man Standing**.
12.20 **Two and a Half Men**
12.45 **Two and a Half Men**
13.15 **Two and a Half Men** Fragen Sie einfach mich
13.40 **The Middle** Der neue Job Mit Patricia Heaton
14.10 **The Middle** Die Pyjama-Party. Mit Patricia Heaton
14.35 **The Big Bang Theory** Der sicherste Ort der Welt. Mit Johnny Galecki
15.05 **The Big Bang Theory** Paradoxe Psychologie
15.30 **The Big Bang Theory** Und jetzt mit Zunge
16.00 **taff** Magazin
17.00 **Newstime** Nachrichten
17.10 **Die Simpsons** Trickserie. YOLO
17.35 **Die Simpsons** Trickserie. Homer Junior
18.05 **Galileo** Magazin
19.15 **Germany's next Topmodel – by Heidi Klum** Jury: Heidi Klum, Nikeata Thompson. Beim Shooting verwandeln sich die Topmodel-Anwärterinnen in mystische Ballett-Tänzerinnen und stellen dabei ihr Körpergefühl und ihre Beweglichkeit unter Beweis.
21.30 **red.** Magazin. Die Sendung zeigt die Welt der Reichen und Schönen und berichtet von den Events, auf denen sich die Society trifft.
22.30 **Big Stories** Show. Die erfolgreichsten Sängerinnen
23.30 **The Masked Singer** Show. Rateteam: Ruth Moschner, Rea Garvey
2.10 **The Masked Singer – red. Spezial** Magazin
2.30 **ProSieben IN CONCERT: Sarah Connor**
3.15 **2 Broke Girls**.
3.35 **Galileo** Magazin
4.25 **The Middle** Sitcom

RTL ZWEI

14.55 **Hilf mir! Jung, pleite, verzweifelt ...** Dokusoap
16.05 **Krass Schule – Die jungen Lehrer** Ist Schulbitch Alexa plötzlich arm?
17.05 **Köln 50667** Dokusoap
18.05 **Berlin – Tag & Nacht** Die wahren Gefühle
19.15 **Hartes Deutschland – Leben im Brennpunkt**
21.15 **Mensch Polizist – Mein Leben in Uniform**
23.15 **Hartz und herzlich**
0.50 **Armes Deutschland – Stempeln oder abrackern?** Dokureihe

VOX

14.00 **Shopping Queen**
15.00 **Salonfähig – Wer macht schöner?** Dokusoap
16.00 **Zwischen Tüll und Tränen** Dokusoap
17.00 **First Dates** Dokusoap
18.00 **Das perfekte Dinner**
19.15 **White House Down** Actionthriller, USA 2013 Mit Channing Tatum Regie: Roland Emmerich
21.55 **Das Weiße Haus – Die Story** Dokufilm, D 2021
23.50 **vox nachrichten**
0.10 **Medical Detectives**
0.55 **Medical Detectives**

KABEL EINS

12.05 **The Mentalist**
13.00 **Hawaii Five-0**
13.55 **Navy CIS: L.A.** Serie
14.50 **News** Nachrichten
15.00 **Navy CIS** Krimiserie
15.55 **Abenteuer Leben täglich**
16.55 **Mein Lokal, Dein Lokal**
17.55 **Achtung Kontrolle! Wir kümmern uns drum**
19.15 **Achtung Abzocke – Betrügern auf der Spur**
21.20 **K1 Magazin**
22.20 **Achtung Abzocke – Betrügern auf der Spur**
0.25 **Trucker Babes – 400 PS in Frauenhand** Dokusoap

EURO

12.20 **Ski alpin: WM** Riesenslalom Damen, 2. Lauf
14.00 **Biathlon: WM** Single-Mixed-Staffel
14.55 **Snooker: World Main Tour** Welsh Open: 3 Runde. Aus Cardiff (GB)
17.00 **Ski alpin: WM**
18.00 **Snooker: World Main Tour** Welsh Open: 3. Runde
18.45 **Snooker: World Main Tour** Welsh Open: 4. Runde Aus Cardiff (GB)
23.00 **Ski alpin: WM**
23.45 **Ski alpin: WM**
0.30 **Tennis: Australian Open**

WDR

17.00 **WDR aktuell / Lokalzeit**
17.15 **Servicezeit** Magazin
17.45 **Aktuelle Stunde**
19.00 **Tagesschau**
19.15 **Ihre Meinung** Diskussion
20.45 **WDR aktuell**
21.15 **Frau tv** Magazin
21.45 **Menschen hautnah**
22.30 **Frank** Tragikomödie, GB/USA/IRL 2014. Mit Domhnall Gleeson. Regie: Lenny Abrahamson
0.00 **Ihre Meinung** Diskussion. Mod.: Bettina Böttinger
1.30 **Lokalzeit aus Köln**

BR

16.30 **Frankenschau aktuell**
17.00 **Abendschau**
17.30 **Rundschau**
18.00 **mehr/wert** Magazin
18.30 **Dahoam is Dahoam**
19.00 **Tagesschau**
19.15 **quer** Magazin
20.00 **Bestes Kabarett!** Show
20.45 **Rundschau Magazin**
21.00 **Ringlstetter** Talkshow
21.45 **Capriccio** Magazin
22.15 **Bonusfamilie**
23.00 **Woidboyz on the Road**
23.30 **Startrampe** Magazin
0.00 **Startrampe Spezial**

MDR

18.00 **MDR Regional**
18.30 **MDR aktuell**
18.50 **Zug um Zug – Vom Leben auf schmaler Spur**
19.15 **Lebensretter** Magazin
20.00 **Hauptsache gesund**
20.45 **MDR aktuell**
21.10 **artour** Magazin
21.40 **Diagnose: Gutartig – Mein Leben mit einem Hirntumor** Dokumentation
22.10 **Lebensläufe**
22.40 **König Karl** Beziehungsgeschichte, DDR 1986
0.10 **Lebensretter**

NDR

16.00 **NDR Info** Magazin
16.10 **Leopard, Seebär & Co.**
17.00 **Ländermagazine**
17.15 **Die Nordreportage**
17.45 **DAS!** Magazin
18.30 **Ländermagazine**
19.00 **Tagesschau**
19.15 **mareTV** Reportagereihe
20.00 **mareTV** Reportagereihe
20.45 **NDR Info** Magazin
21.00 **Morden im Norden**
21.50 **Morden im Norden**
22.35 **Irene Huss, Kripo Göteborg** Krimiserie
0.05 **extra 3 Spezial** Magazin

HR

17.45 **Die Ratgeber** Magazin
18.15 **alle wetter** Magazin
18.30 **hessenschau**
19.00 **Tagesschau**
19.15 **Alles Wissen**
20.00 **Erlebnis Hessen**
20.45 **Re:** Reportagereihe
21.15 **hessenschau**
21.30 **Hauptsache Kultur**
22.00 **Der Tempelberg in Jerusalem** Doku
22.45 **Egal was kommt**
23.40 **Krauses Glück** Komödie, D 2016
1.10 **hessenschau**

RBB

16.05 **Morden im Norden**
17.00 **rbb UM6** Ländermagazin
17.27 **zibb** Magazin
18.30 **Regionales** Magazin
19.00 **Tagesschau**
19.15 **Zu guter Letzt** Tragikomödie, USA 2017
20.55 **rbb24** Magazin
21.25 **Polizeiruf 110: Für Janina** Krimireihe, D 2018 Mit Anneke Kim Sarnau
22.55 **Helle Nächte** Drama, D/N 2017. Mit Georg Friedrich
0.20 **Zu guter Letzt** Tragikomödie, USA 2017

3SAT

16.45 **Wilder Westen**
17.30 **nano** Magazin
18.00 **heute** Nachrichten
18.20 **Kulturzeit** Magazin
19.00 **Tagesschau**
19.15 **Hoffnung Palliativmedizin – selbstbestimmt sterben** Dokumentation
20.00 **scobel** Gespräch
21.00 **ZIB 2** Nachrichten
21.30 **auslandsjournal extra**
22.00 **DOK** Dokureihe
22.50 **Zapp** Magazin
23.20 **10vor10** Infomagazin
23.50 **maischberger. die woche**
1.05 **Reporter**

ORF 1

17.10 **Magazin 1**
17.25 **Ski alpin: WM**
17.45 **Ski alpin: WM**
18.05 **The Big Bang Theory**
18.30 **Zeit im Bild**
18.56 **Sport aktuell**
19.03 **Hallo Österreich**
19.15 **Blade Runner 2049** Sci-Fi-Film, USA/GB/E/H/CDN 2017
21.45 **ZIB Flash**
21.55 **Hawaii Five-0**
22.35 **ZIB Nacht** Magazin
22.50 **Navy CIS: L.A.**
23.30 **Criminal Minds**
0.15 **MacGyver**

ORF 2

16.30 **Studio 2** Magazin
17.30 **konkret**
17.51 **infos & tipps** Magazin
18.00 **Bundesland heute**
18.23 **Wetter** Magazin
18.30 **Zeit im Bild** Magazin
18.56 **Sport aktuell** Magazin
19.05 **Seitenblicke** Magazin
19.15 **Die Rosenheim-Cops**
20.05 **Am Schauplatz**
21.00 **ZIB 2** Magazin
21.30 **Eco** Magazin
22.05 **Stöckl.** Talkshow
23.05 **Die Eifelpraxis** Väter und ihre Söhne. Drama, D 2017
0.35 **Am Schauplatz**

©TVextra Verlag, Hamburg www.tv-extra.de

Dolby Surround · SW schwarzweiß · Untertitel für Hörgeschädigte · Breitbild

Programmänderungen möglich

FREITAG, 19. FEBRUAR 2021

ARD

19.15 Komödie

4.30 **ARD-Morgenmagazin** ⧄
8.00 **Tagesschau** ⧄
8.05 **Live nach Neun** ⧄
8.55 **Verrückt nach Meer** ⧄ Dokureihe. Sonne pur in Singapur. In Singapur warten 500 neue Gäste auf die Schiffsbesatzung. Daniela und Lukas genießen einen schönen Sonnenaufgang.
9.45 **Meister des Alltags** ⧄
10.15 **Wer weiß denn sowas?** ⧄ Gäste: Michael Kessler u.a.
11.00 **Tagesschau** ⧄
11.15 **ARD-Buffet** ⧄ Magazin
12.00 **ZDF-Mittagsmagazin** ⧄
13.00 **Tagesschau** ⧄
13.10 **Rote Rosen** ⧄ Telenovela Mit Jana Hora-Goosmann
14.00 **Tagesschau** ⧄
14.10 **Sturm der Liebe** ⧄ Mit Christina Arends
15.00 **Tagesschau** ⧄ Magazin
15.10 **Das Quiz mit Jörg Pilawa** ⧄ Show
16.00 **Tagesschau** ⧄ Magazin
16.15 **Brisant** Magazin
17.00 **Wer weiß denn sowas?** ⧄ Show. Gäste: Andreas Kieling, Dirk Steffens
17.50 **Quizduell-Olymp** ⧄ Show Gäste: Ben Becker, Lilith Becker. Mod.: Jörg Pilawa
18.45 **Sportschau vor acht** ⧄
18.50 **Wetter vor acht** ⧄
18.55 **Börse vor acht** ⧄
19.00 **Tagesschau** ⧄
19.15 **Väter allein zu Haus** ⧄ ⅮⅮ Timo. Komödie, D 2020 Mit Tim Oliver Schultz, Zoe Moore. Regie: E. Gronenborn. Ex-Fußballprofi Timo, Ende 20, ist tief gefallen. Und es ginge noch tiefer, wenn er sein Leben nicht bald in den Griff bekommt.
20.45 **Tagesthemen** ⧄
21.15 **Tatort: Borowski und das Glück der Anderen** ⧄ Krimireihe, D 2018. Mit Axel Milberg. Regie: A. Kleinert
22.45 **Brokenwood – Mord in Neuseeland** Der letzte Abschlag. Krimireihe, NZ 2014
0.15 **Tagesschau** ⧄
0.20 **Väter allein zu Haus** ⧄ ⅮⅮ Timo. Komödie, D 2020
1.50 **Tagesschau**
1.55 **Brokenwood – Mord in Neuseeland** Der letzte Abschlag. Krimireihe, NZ 2014
3.25 **Brisant** Magazin
3.55 **Tagesschau**

ZDF

19.15 Krimiserie

4.30 **Frühprogramm**
8.50 **Sport extra Wintersport** ⧄▭ Magazin. Ski alpin: WM, Riesenslalom Herren, 1. Lauf / ca. 10.00 Skispringen: Weltcup der Damen, 1. Durchgang, Zsfg.; ca. 10.25 2. Durchgang
11.00 **heute** ▭ Infomagazin
11.10 **drehscheibe** ▭ Magazin
12.00 **Sport extra Wintersport** ⧄▭ Magazin. Ski alpin: WM, Riesenslalom Herren / ca. 13.30 Skispringen: Weltcup, 1. Durchgang; ca. 14.15 2. Durchgang
15.00 **heute – in Europa** ⧄▭
15.10 **Die Rosenheim-Cops** Krimiserie. Der falsche Mann
16.00 **heute** ⧄▭ Infomagazin
16.10 **hallo deutschland** ⧄▭
16.45 **Leute heute** ⧄▭ Magazin
17.00 **SOKO Wien** ⧄▭ Krimiserie. Das Versprechen Mit Michael Steinocher
18.00 **heute** ⧄▭ Infomagazin
18.20 **Wetter** ⧄▭ Nachrichten
18.25 **Bettys Diagnose** Krankenhausserie. Plan B. Lukas will Helena durch ausgiebiges Feiern vergessen. Darunter leidet seine Arbeit, was Betty nicht entgeht. Um weiter zu funktionieren, greift er zu, als sein Kumpel Chris ihm Speed anbietet.
19.15 **Der Staatsanwalt** ⧄▭ Krimiserie. Tod im Teich Konrad Braach wurde ermordet. Reuther erkennt, dass dessen reiche Familie offenbar ganz eigene Spielregeln hat. Konrad sollte der Nachfolger seines Vaters werden, was dessen Bruder Henry nicht passte.
20.15 **SOKO Leipzig** ⧄▭ Krimiserie. Kampf ums Paradies. Mit Melanie Marschke
21.00 **heute-journal** ⧄ Magazin
21.30 **heute-show** ⧄▭
22.00 **ZDF Magazin Royale** ⧄▭ Mod.: Jan Böhmermann
22.30 **aspekte** Reportagereihe
23.15 **heute journal update** ▭
23.30 **Aufgeklärt – Spektakuläre Kriminalfälle** ⧄▭
0.15 **ZDF-History** ▭
1.00 **Terra X** ⧄▭ Dokureihe
1.45 **Terra X** ⧄▭ Dokureihe
2.30 **Bares für Rares** ⧄▭
3.25 **Bares für Rares** ⧄▭
4.15 **hallo deutschland** ⧄▭

RTL

19.15 Show

4.35 **Explosiv – Das Magazin**
5.00 **Guten Morgen Deutschland** Magazin
7.30 **Gute Zeiten, schlechte Zeiten** ⧄ Soap
8.00 **Unter uns** Soap
8.30 **Alles was zählt** ⧄ Soap Mit Lisandra Bardél
9.00 **Der Blaulicht-Report** Dokusoap. 39-Jährige sorgt sich um Nachbarn
10.00 **Der Blaulicht-Report** Dokusoap. Augenzeugin sieht eine Frau mit ohnmächtigem Halbnackten
11.00 **Punkt 12** Magazin
13.00 **Tatort Deutschland – aus den Akten der Justiz**
14.00 **Die Superhändler: Lieblingsdeals** Show
15.00 **Die Superhändler – 4 Räume, 1 Deal** Show
16.00 **Die Superhändler – 4 Räume, 1 Deal** Show
16.30 **Unter uns** Soap
17.00 **Explosiv – Das Magazin**
17.30 **Exclusiv – Das Star-Magazin**
17.45 **RTL aktuell**
18.05 **Alles was zählt** ⧄ Soap
18.40 **Gute Zeiten, schlechte Zeiten** ⧄ Soap Merles und Leons Unterstützung tut Erik gut, doch kurz vor der Prüfung erfährt er, was Toni weiß.
19.15 **Bin ich schlauer als** Peter Kloeppel? Seit 1992 moderiert Peter Kloeppel erfolgreich „RTL Aktuell“, doch wie schlau ist der News-Anchor wirklich? Wer ist schlauer? Bin ich genauso schlau? Oder schlauer? Antworten liefert die RTL-Show „Bin ich schlauer als Peter Kloeppel?“ Ein neu entwickelter Test ermöglicht jedem Zuschauer, sich von zuhause aus direkt mit Peter Kloeppel zu messen.
22.15 **Markus Krebs – Witzearena** Mit Bernd Stelter, Sonja Zietlow, Carsten van Ryssen, Jan van Weyde.
23.00 **RTL Nachtjournal** Moderation: Ilka Eßmüller
23.30 **Der Bachelor** Dokusoap
1.15 **Bin ich schlauer als** Show. Peter Kloeppel?
3.50 **Der Blaulicht-Report** Dokusoap. 39-Jährige sorgt sich um Nachbarn

SAT.1

19.15 Show

4.30 **Sat.1-Frühstücksfernsehen** Magazin
9.00 **Im Namen der Gerechtigkeit – Wir kämpfen für Sie!** Dokusoap
10.00 **Im Namen der Gerechtigkeit** Dokusoap. Mitwirkende: Alexander Hold, Stephan Lucas, Alexander Stephens, Isabella Schulien. Das Team um Alexander Hold versucht, Streitigkeiten zu schlichten, bevor sie vor Gericht kommen.
11.00 **Auf Streife – Berlin**
12.00 **Auf Streife** Dokusoap
13.00 **Auf Streife** Dokusoap
14.00 **Auf Streife – Die Spezialisten** Reporter schauen Beamten der Autobahnpolizei, Wasserschutzpolizei, Feuerwehr und des Zolls über die Schulter.
15.00 **Klinik am Südring**
16.00 **Die Gemeinschaftspraxis**
16.30 **K11 – Die neuen Fälle**
17.00 **Buchstaben Battle** Show Je zwei Prominente und ein Kandidat bilden zwei Teams, die gegeneinander antreten. In vier Vorrunden geht es darum, möglichst schnell zu sein, da die eingesparte Zeit ins Finale übernommen wird.
18.55 **Sat.1 Nachrichten**
19.15 **Die Festspiele der Reality Stars – Wer ist die hellste Kerze?** Mitwirkende: Kader Loth, Prinz Marcus von Anhalt, Emmy Russ, Georgina Fleur u.a. Mod.: Jochen Schropp, Olivia Jones. In der Winter-Ausgabe der Show müssen sich die teilnehmenden Promis wieder miteinander messen. Dabei sind nicht nur Geschick und Wissen, sondern auch Selbstironie und Schlagfertigkeit gefragt.
22.00 **Knallerfrauen** Show
22.30 **Knallerfrauen** Show
22.55 **Switch Reloaded** Show
23.25 **Switch Reloaded** Show
23.55 **Sechserpack** Show
0.25 **Sechserpack** Show
0.50 **Die dreisten drei** Show
1.15 **Die dreisten drei** Show
1.35 **Die dreisten drei** Show
2.00 **Knallerfrauen** Show
2.20 **Knallerfrauen** Show
2.40 **Switch Reloaded** Show

PRO 7

19.15 Sci-Fi-Film

4.45 **Frühprogramm**
6.30 **The Big Bang Theory** ⧄ⅮⅮ
6.55 **The Big Bang Theory** ⧄
7.25 **The Big Bang Theory** ⧄
7.50 **2 Broke Girls**. ⅮⅮ Sitcom
8.15 **2 Broke Girls**. ⅮⅮ ▭
8.40 **Man with a Plan** Serie
9.10 **Man with a Plan** Serie
9.35 **Scrubs – Die Anfänger** ⧄
10.00 **Scrubs – Die Anfänger** ⧄
10.30 **Scrubs – Die Anfänger** ⧄
10.55 **Scrubs – Die Anfänger** ⧄
11.25 **Last Man Standing**. ⅮⅮ
11.50 **Last Man Standing**. ⅮⅮ ▭
12.20 **Two and a Half Men** ⧄
12.45 **Two and a Half Men** ⧄
13.15 **Two and a Half Men** ⧄
13.40 **The Middle** Der Abschlussball. Mit P. Heaton
14.10 **The Middle** Der Straßengraben. Mit Patricia Heaton
14.40 **The Big Bang Theory** ⧄ Sitcom. Der Gestank der Verzweiflung
15.05 **The Big Bang Theory** ⧄ ⅮⅮ Sitcom. Finger weg von meiner Schwester
15.30 **The Big Bang Theory** ⧄ Sitcom. Besuch vom FBI
16.00 **taff** Magazin
17.00 **Newstime** Nachrichten
17.10 **Die Simpsons** ⧄ ⅮⅮ Trickserie. Silly Simpsony
17.35 **Die Simpsons** ⧄ ⅮⅮ ▭ Trickserie. Global Clowning
18.05 **Galileo** Magazin
19.15 **Jupiter Ascending** ⧄ ⅮⅮ Sci-Fi-Film, USA/AUS 2015. Mit Channing Tatum, Mila Kunis. Jupiter Jones schlägt sich als Putzfrau durch. Sie ahnt nicht, dass sie zu Höherem berufen ist. Als der Ex-Söldner Caine ihr die Augen über ihre Abstammung öffnet, ändert sich für Jupiter alles.
21.50 **Resident Evil** ⧄ ⅮⅮ Horrorthriller, GB/D/USA 2002 Mit Milla Jovovich. Regie: Paul W.S. Anderson
23.40 **Disaster L.A.** ⧄ ⅮⅮ Sci-Fi-Horror, USA 2014. Mit Justin Ray. Durch einen giftigen Meteoritenschauer wird in L.A. giftiger Rauch freigesetzt, der Menschen zu Gewalttätern macht.
1.15 **Watch Me**
1.30 **Resident Evil** ⧄ ⅮⅮ Horrorthriller, GB/D/USA 2002
3.10 **Disaster L.A.** ⧄ ⅮⅮ Sci-Fi-Horror, USA 2014

RTL ZWEI

14.55 **Hilf mir! Jung, pleite, verzweifelt ...** Dokusoap
16.05 **Krass Schule – Die jungen Lehrer** ▭ Dokusoap
17.05 **Köln 50667** ▭ Dokusoap
18.05 **Berlin – Tag & Nacht** ▭
19.15 **Das Vermächtnis der Tempelritter** ▭ Abenteuerfilm, USA 2004
21.50 **Programm nach Ansage**
23.45 **Outcast – Die letzten Tempelritter** ▭ Actionfilm, USA/CHN/CDN/F 2014
1.20 **Das Vermächtnis der Tempelritter** ▭ Abenteuerfilm, USA 2004

VOX

14.00 **Shopping Queen**
15.00 **Salonfähig – Wer macht schöner?** Dokusoap
16.00 **Zwischen Tüll und Tränen** Dokusoap
17.00 **First Dates** Dokusoap
18.00 **Das perfekte Dinner**
19.15 **Law & Order** ⧄ Krimiserie
20.15 **Law & Order** ⧄ Krimiserie
21.10 **White House Down** ⧄ Actionthriller, USA 2013 Mit Channing Tatum. Regie: Roland Emmerich
23.50 **vox nachrichten**
0.10 **Medical Detectives**
0.55 **Medical Detectives**

KABEL EINS

12.00 **The Mentalist** ⧄ ⅮⅮ Krimiserie. Das offene Grab
12.55 **Hawaii Five-0** ⧄ⅮⅮ Serie
13.50 **Navy CIS: L.A.** ⧄ ⅮⅮ
14.50 **News** Nachrichten
15.00 **Navy CIS** ⧄ ⅮⅮ Krimiserie
15.55 **Abenteuer Leben täglich**
16.55 **Mein Lokal, Dein Lokal**
17.55 **Achtung Kontrolle!**
19.15 **Navy CIS** ⧄ ⅮⅮ Krimiserie
20.15 **Navy CIS** ⧄ ⅮⅮ Krimiserie
21.15 **Navy CIS: L.A.** ⧄
22.15 **Navy CIS: L.A.** ⧄
23.10 **Navy CIS: L.A.** ⧄ⅮⅮ
0.10 **Navy CIS** ⧄ ⅮⅮ Krimiserie
1.00 **Navy CIS** ⧄ ⅮⅮ Krimiserie

EURO

12.20 **Ski alpin: WM** Riesenslalom Herren, 2. Lauf. Aus Cortina d'Ampezzo (I)
14.00 **Snooker: World Main Tour** Welsh Open: Viertelfinale. Aus Cardiff (GB)
18.00 **Snooker: WMT** Welsh Open: Viertelfinale
18.45 **Snooker: World Main Tour** Welsh Open: Viertelfinale. Aus Cardiff (GB)
22.00 **Tennis: Australian Open**
23.00 **Ski alpin: WM**
23.45 **Ski alpin: WM**
0.30 **Tennis: Australian Open** Halbfinale Herren

WDR

17.00 **WDR aktuell / Lokalzeit** ⧄
17.15 **Viel für wenig** Dokureihe
17.45 **Aktuelle Stunde** ⧄
19.00 **Tagesschau** ⧄
19.15 **305 km Rhein-Geschichten – Von Loreley und Luxusbauten** ⧄ Doku
20.00 **Unser Westen** ⧄
20.45 **WDR aktuell** ⧄
21.00 **Kölner Treff** ⧄ Talkshow
22.30 **Nicht dein Ernst!** ⧄ Show
23.15 **Kölner Treff** ⧄ Talkshow
0.45 **Erlebnisreisen**
1.00 **Lokalzeit aus Köln**
1.30 **Lokalzeit aus Aachen**

BR

16.30 **Frankenschau aktuell** ▭
17.00 **Abendschau** ⧄▭
17.30 **Rundschau** ⧄▭
18.00 **Unser Land** ⧄▭ Magazin
18.30 **Landgasthäuser** ⧄▭
19.00 **Tagesschau** ⧄▭
19.15 **Hubert und Staller** ⧄▭
20.00 **Hubert und Staller** ⧄▭
20.50 **Rundschau Magazin** ⧄▭
21.05 **Brettl-SpitzenSKETCHE**
21.35 **Die gefürchteten Vier** ▭ Western, USA 1966
23.30 **22 Kugeln – Die Rache des Profis** Thriller, F 2010
1.20 **Wir in Bayern** ⧄▭

MDR

16.00 **MDR um vier** ⧄▭ Magazin
16.45 **MDR aktuell** ⧄▭
17.10 **Brisant** ⧄▭ Magazin
17.54 **Unser Sandmännchen** ⧄
18.00 **MDR Regional** ⧄▭
18.30 **MDR aktuell** ⧄▭
18.50 **Elefant, Tiger & Co.** ⧄▭
19.15 **Musik für Sie** ⧄▭ Show
20.45 **MDR aktuell** ⧄▭
21.00 **Riverboat** ⧄▭ Talkshow
23.00 **Unser kurzes Leben** Milieustudie, DDR 1981
0.50 **Über Anna** ⧄▭ Drama, D 2018. Regie: M. Parsaei
1.20 **Elefant, Tiger & Co.** ⧄▭

NDR

16.00 **NDR Info** ⧄ Magazin
16.10 **Leopard, Seebär & Co.** ⧄
17.00 **Ländermagazine**
17.15 **Die Nordreportage** ⧄
17.45 **DAS!** ⧄ Magazin
18.30 **Ländermagazine**
19.00 **Tagesschau** ⧄
19.15 **die nordstory** ⧄ Reihe
20.15 **Landgemacht** ⧄
20.45 **NDR Info** ⧄ Magazin
21.00 **3 nach 9** ⧄▭ Talkshow
23.00 **Käpt'ns Dinner** Talkshow
23.30 **3 nach 9** ⧄▭ Talkshow
1.30 **Mein Norden** ▭ Magazin
1.45 **Hallo Niedersachsen** ⧄

HR

18.15 **alle wetter** ▭ Magazin
18.30 **hessenschau** ⧄▭
19.00 **Tagesschau** ⧄▭
19.15 **Hanau – Eine Nacht und ihre Folgen** Doku
20.00 **Menorcas stille Magie** ⧄
20.45 **hessenschau** ▭
21.00 **3 nach 9** ▭ Talkshow
23.00 **Verurteilt! Echte Kriminalfälle im Gespräch** ⧄▭
23.55 **Erdbeben in New York** ⧄ Katastrophenfilm, USA/D/CDN 1998
1.25 **Wohin die Füße tragen – Wandertouren in Europa**

RBB

16.05 **Morden im Norden**
17.00 **rbb UM6** Ländermagazin
17.27 **zibb** Magazin
18.30 **Regionales** Magazin
19.00 **Tagesschau** ⧄
19.15 **Fjorde, Nordkap und Polarlicht** Dokumentation
20.45 **rbb24** Magazin
21.00 **Abendshow** Magazin
21.30 **Lebenslieder** Talkshow
22.15 **ABBA – Der Film** Musikfilm, AUS/S 1977
23.50 **Max Raabe Unplugged**
0.50 **Fjorde, Nordkap und Polarlicht** Dokumentation

3SAT

16.00 **Faszination Afrika** ▭
16.45 **Faszination Afrika** ▭
17.30 **nano** ▭ Magazin
18.00 **heute** ⧄▭ Nachrichten
18.20 **Kulturzeit** ▭ Magazin
19.00 **Tagesschau** ⧄▭
19.15 **Ku'damm 59** ⧄▭
20.50 **Erlebnisreisen-Tipp** ▭
21.00 **ZIB 2** ⧄▭ Nachrichten
21.25 **Good People** ⧄▭ Thriller, USA/GB/DK/S 2014
22.45 **Verschwunden im eigenen Haus** ⧄▭ Mysterythriller, ARG/E 2013
0.05 **10vor10** ▭ Infomagazin
0.35 **extra 3** ⧄▭ Magazin

ORF 1

18.05 **The Big Bang Theory** ⧄
18.30 **Zeit im Bild** Nachrichten
18.56 **Sport aktuell** ▭
19.03 **Hallo Österreich** ▭
19.15 **Der Fall der Gerti B.** ⧄ ⅮⅮ ▭ Komödie, A 2019
20.45 **ZIB Flash** ▭ Magazin
20.55 **Was gibt es Neues?** ▭
21.40 **Novotny und Maroudi** ⧄
22.05 **ZIB Nacht** ▭ Magazin
22.20 **Fußball: 2. Liga** ▭
22.40 **Die irre Heldentour des Billy Lynn**. ⅮⅮ▭ Kriegsdrama, GB/CHN/USA 2016
0.25 **2012** ⧄ ⅮⅮ ▭ Sci-Fi-Film, USA 2009. Mit J. Cusack

ORF 2

17.51 **infos & tipps** ▭ Magazin
18.00 **Bundesland heute** ▭
18.23 **Wetter** ▭ Magazin
18.30 **Zeit im Bild** ▭ Magazin
18.56 **Sport aktuell** Magazin
19.05 **Seitenblicke** ▭ Magazin
19.15 **Der Staatsanwalt** ▭
20.20 **Vera** ⧄▭ Talkshow
21.00 **ZIB 2** ▭ Magazin
21.25 **Euromillionen** ▭ Magazin
21.35 **Universum History** ⧄▭
22.25 **Outlander** ⧄▭ Dramaserie
23.20 **Columbo** ⧄ Wein ist dicker als Blut. Krimireihe, USA 1973. Mit Peter Falk
0.50 **Medicopter 117** ⧄

©TVextra Verlag, Hamburg www.tv-extra.de

ⅮⅮ Dolby Surround SW schwarzweiß ⧄ Untertitel für Hörgeschädigte ▭ Breitbild

Programmänderungen möglich

SAMSTAG, 20. FEBRUAR 2021

ARD

19.15 Show

4.30 **Frühprogramm**
7.50 **Die Pfefferkörner** ⧄
8.20 **Die Pfefferkörner** ⧄
8.50 **Tagesschau** ⧄
8.55 **Seehund, Puma & Co.** ⧄
9.40 **Seehund, Puma & Co.** ⧄
10.30 **Quarks im Ersten** ⧄
11.00 **Tagesschau** ⧄
11.05 **Die Tierärzte – Retter mit Herz** ⧄ Dokureihe. Machtlos im OP
11.55 **Tagesschau** ⧄
12.00 **Mona kriegt ein Baby** ⧄ Familienfilm, D 2014. Mit Stephanie Amarell, Barbara Auer. Regie: B. Verbong
13.30 **Im Fluss des Lebens** ⧄ ⅮⅮ Drama, D 2011. Mit Ruth Maria Kubitschek, Charles Brauer. Regie: Wolf Gremm. Die Tochter der Autorin Agnes Berg stirbt bei einem Unfall. Mutter und Tochter haben sich einst im Streit getrennt.
15.00 **W wie Wissen** ⧄
15.30 **Weltspiegel-Reportage** ⧄ China ganz lässig – Aufbruch mit Surfbrett
16.00 **Tagesschau** ⧄
16.10 **Brisant** Magazin
16.47 **Das Wetter im Ersten** ⧄
16.50 **Tagesschau** ⧄
17.00 **Sportschau** ⧄ Magazin
17.30 **Sportschau** ⧄ ⅮⅮ Magazin
18.57 **Lotto am Samstag**
19.00 **Tagesschau** ⧄
19.15 **Klein gegen Groß – Das unglaubliche Duell** ⧄ Show. Spiel und Spaß mit Kai Pflaume. Kinder mit ganz besonderen Talenten oder früher sportlicher Begabung, liefern sich einen Wettstreit mit Prominenten aus der Welt der Musik, der Unterhaltung oder des Sports. Sie stellen sich kniffligen Wissensfragen oder lassen sich auf ein sportliches Duell ein.
22.30 **Tagesthemen** ⧄
22.50 **Das Wort zum Sonntag** ⧄
22.55 **Der Prag-Krimi: Der kalte Tod** Kriminalfilm, D 2018
0.25 **Tagesschau** ⧄
0.30 **Der Wolf** Dunkle Geschäfte. Krimireihe, N/DK 2008
2.00 **Tagesschau**
2.05 **Der Prag-Krimi: Der kalte Tod** Kriminalfilm, D 2018
3.35 **Deutschlandbilder**
3.45 **Tagesschau** Magazin

ZDF

19.15 Krimireihe

4.30 **Frühprogramm**
8.25 **Mia and me** ⧄▭
8.50 **Sport extra Wintersport** ⧄▭ Magazin. Ski alpin: WM, Slalom Damen, 1. Lauf / ca. 9.40 Eishockey: DEL / ca.9.55 Skispringen: Weltcup, Mixed Team, 2. Durchgang / ca. 10.35 Biathlon: WM, 4 x 6 km-Staffel Damen / ca. 12.20 Ski alpin: WM, Slalom Damen, 2. Lauf, Cortina d'Ampezzo (I) / ca. 13.40 Biathlon: WM), 4 x 7,5 km-Staffel Herren
15.30 **Bares für Rares** ⧄▭
16.00 **heute Xpress** ⧄▭
16.05 **Länderspiegel** ⧄▭
16.35 **plan b** ⧄▭ Dokureihe Mit der Kraft der Natur – Die Rohstoff-Revolution
17.05 **SOKO Kitzbühel** ⧄▭ Im Verlies. Eine Dame wurde ermordet und die Polizei hat gleich drei Verdächtige: den Ehemann, den Apotheker und einen Knacki.
18.00 **heute** ⧄▭ Infomagazin
18.20 **Wetter** ⧄▭
18.25 **Die Bergretter** Abenteuerserie. Hannibal. Der tote Bergführer, den die Retter bergen konnten, gibt Rätsel auf. Er hatte eine alte Münze in seinem Gepäck.
19.15 **Wilsberg** Überwachen und belohnen. Krimireihe, D 2021. Mit Leonard Lansink, Oliver Korittke. Der Prokurist eines freiwilligen Sozialkredit-Systems wird tot aufgefunden. Wilsberg ist sich sicher: Es war Mord.
20.45 **Die Chefin** ⧄▭ Krimiserie Todesurteil. Kaum vor Gericht freigesprochen, erschießt ein Scharfschütze Torsten Hanke, den Mörder von Dennis Bayer.
21.45 **heute-journal** ⧄
22.00 **Das aktuelle Sportstudio**
23.25 **heute Xpress** ▭
23.30 **heute-show** ⧄▭
0.00 **The Fast and the Furious** ⧄ ⅮⅮ ▭ Actionfilm, USA/D 2001. Mit Vin Diesel, Paul Walker. Regie: Rob Cohen
1.35 **2 Fast 2 Furious** ⧄ ⅮⅮ ▭ Actionfilm, USA/D 2003 Mit Paul Walker
3.10 **Ruf der Wildnis** ⧄ ⅮⅮ ▭ Abenteuerfilm, USA 2009

RTL

19.15 Show

4.50 **Verdachtsfälle** Dokusoap
5.50 **Verdachtsfälle** Dokusoap
6.50 **Familien im Brennpunkt**
7.50 **Familien im Brennpunkt**
8.50 **Der Blaulicht-Report**
9.40 **Der Blaulicht-Report**
10.50 **Der Blaulicht-Report** U.a.: Junge sperrt Monster in Schrank / Baby wird auf Kino-Klo ausgesetzt
11.50 **Der Blaulicht-Report** Friedhofsgärtner findet Baby
12.50 **Der Blaulicht-Report** Passantin findet Baby in Schaufenster / Raubüberfall deckt mörderischen Plan auf
13.40 **Der Blaulicht-Report** Putzfrau findet Blutlache
14.45 **Der Blaulicht-Report** Hundesitterin wird mit Kamera beobachtet / Mann rastet beim Urologen aus
15.45 **Der Blaulicht-Report** Dokusoap. Positiver Schwangerschaftstest wird zur Gefahr / Mordversuch am Gartenzaun
16.45 **Best of ...!** Show. Moderation: Angela Finger-Erben In der Show werden die emotionalsten, lustigsten und verrücktesten Themen aus aller Welt gezeigt.
17.45 **RTL aktuell**
18.05 **Life – Menschen, Momente, Geschichten** Magazin
19.15 **Deutschland sucht den Superstar** Der Recall (1/7) Für die besten 44 Kandidaten geht es ins Schloss Bronnbach, eine 1151 gegründete ehemalige Zisterzienser Abtei in Wertheim. Hier treten die Kandidaten in zwei Folgen vor der Dreier-Jury aus Dieter Bohlen, Maite Kelly und Mike Singer an. Die Kandidaten singen in Kleingruppen im Kloster und erstmalig sogar in einem Kuhstall auf dem Gelände.
22.00 **Take Me Out** Mod.: Ralf Schmitz. In der temporeichen Single-Show stellt sich ein Mann 30 attraktiven Ladies. Über drei Runden muss er die Frauen von seinem Typ überzeugen.
23.10 **Take Me Out** Show
0.15 **Deutschland sucht den Superstar** Show
2.35 **Take Me Out** Show
3.35 **Take Me Out** Show

SAT.1

19.15 Animationsfilm

5.05 **Auf Streife – Berlin**
6.00 **Auf Streife – Berlin**
7.00 **Auf Streife – Berlin**
8.00 **Auf Streife – Berlin** Gewalt in der Familie, Drogenhandel, Diebstahl: Der Polizeialltag in Berlin ist hart und oft gefährlich.
9.00 **Auf Streife – Die Spezialisten** Dokusoap
10.00 **Auf Streife – Die Spezialisten** Dokusoap
11.00 **Auf Streife – Die Spezialisten** Dokusoap
12.00 **Auf Streife – Die Spezialisten** Dokusoap
13.00 **Auf Streife – Die Spezialisten** Dokusoap
14.00 **Auf Streife – Die Spezialisten** Dokusoap
15.00 **Auf Streife – Die Spezialisten** Dokusoap
16.00 **Auf Streife – Die Spezialisten** Dokusoap
17.00 **Auf Streife – Die Spezialisten** Dokusoap
18.00 **Auf Streife – Die Spezialisten** Dokusoap. Notärzte oder die Spezialisten vom Zoll geben Einblick in ihre spannenden, teilweise dramatisch ablaufenden Tätigkeiten auf Straßen, Baustellen oder Häfen.
18.55 **Sat.1 Nachrichten**
19.15 **Smallfoot – Ein eisigartiges Abenteuer** ⧄ Animationsfilm, USA 2018 Als der junge Yeti Milo auf das sogenannte Menschenwesen Smallfoot trifft, wird sein Leben komplett auf den Kopf gestellt
21.05 **Monster Trucks** Actionkomödie, CDN/USA 2016 Mit Lucas Till. Der Schüler Tripp freundet sich mit einer Kreatur an, die schnelle Autos liebt, und erlebt zahlreiche Abenteuer.
23.10 **Project: Almanac** ⧄ ⅮⅮ Sci-Fi-Film, USA 2015 Mit Jonny Weston
1.05 **Steven Seagal – Today You Die** ⧄ ⅮⅮ Actionfilm, USA 2005. Mit S. Seagal
2.35 **The Defender** ⅮⅮ Actionfilm, USA/GB/D/RUM 2004
4.00 **Watch Me – das Kinomagazin**
4.10 **Auf Streife** Dokusoap
4.25 **Auf Streife** Dokusoap

PRO 7

19.15 Abenteuerfilm

4.35 **Frühprogramm**
9.25 **How I Met Your Mother** ⧄ Immer Ärger mit Barney
9.55 **Eine schrecklich nette Familie** Sitcom
10.25 **Eine schrecklich nette Familie** Sitcom
10.55 **Last Man Standing** Sitcom
11.20 **Last Man Standing** Sitcom
11.50 **Die Simpsons** ⧄
12.20 **Die Simpsons** ⧄ Trickserie. Der berüchtigte Kleinhirn-Malstift
12.45 **Die Simpsons** ⧄ Trickserie. Mr. X und der Website-Schund
13.15 **Die Simpsons** ⧄ Trickserie
13.45 **Die Simpsons** ⧄ Trickserie
14.15 **Die Simpsons** ⧄ Trickserie
14.40 **Two and a Half Men** ⧄ ⅮⅮ
15.10 **Two and a Half Men** ⧄ ⅮⅮ
15.35 **Two and a Half Men** ⧄ ⅮⅮ
16.05 **Young Sheldon** ⧄ ⅮⅮ
16.30 **Young Sheldon** Die Videoprinzessin, Tante Emelda und das Reifengenie
17.00 **Newstime**
17.10 **Die Simpsons** Trickserie White Christmas Blues
17.35 **Die Simpsons** ⧄ ⅮⅮ ▭ Trickserie. Cinema Piratiso Homer macht mit illegal beschafften Filmkopien eine öffentliche Vorführung. Marge verrät ihren Mann.
18.05 **Galileo** Magazin
19.15 **Die Liga der außergewöhnlichen Gentlemen** ⧄ ⅮⅮ▭ Abenteuerfilm, USA/D/CZ/GB 2003. Mit Sean Connery, Naseeruddin Shah. Ein Schurke will die Welt beherrschen. Der Abenteurer Quatermain und sein Team versuchen, das zu verhindern.
21.35 **Jupiter Ascending** ⧄ ⅮⅮ Sci-Fi-Film, USA/AUS 2015. Mit Channing Tatum, Mila Kunis. Regie: Lilly Wachowski, Lana Wachowski
0.05 **Die Liga der außergewöhnlichen Gentlemen** ⧄ ⅮⅮ ▭ Abenteuerfilm, USA/D/CZ/GB 2003 Mit Sean Connery
2.00 **Saw VI** ⧄ ⅮⅮ Horrorfilm, USA/CDN/AUS 2009. Mit Tobin Bell, Costas Mandylor. Regie: Kevin Greutert
3.30 **The Apparition – Dunkle Erscheinung** ⧄ ⅮⅮ Horrorfilm, D/USA 2012

RTL ZWEI

13.15 **Die Schnäppchenhäuser**
14.15 **Die Schnäppchenhäuser**
15.15 **Die Schnäppchenhäuser**
16.15 **Die Schnäppchenhäuser**
17.15 **Die Bauretter** Dokusoap
19.15 **Austin Powers – Spion in geheimer Missionarsstellung** Komödie, USA 1999
21.05 **Austin Powers – Goldständer** ▭ Agentenkomödie, USA 2002
22.50 **Bean – Der ultimative Katastrophenfilm** ▭ Komödie, GB/USA 1997
0.25 **Der verrückte Professor** ▭ Komödie, USA 1996

VOX

10.50 **Shopping Queen**
11.50 **Shopping Queen**
12.50 **Shopping Queen**
13.50 **Shopping Queen**
14.50 **Shopping Queen**
15.55 **Der V.I.P. Hundeprofi**
17.00 **hundkatzemaus** Magazin
18.10 **Die Pferdeprofis**
19.15 **Illuminati** ⧄ Thriller, USA/I 2009. Mit Tom Hanks. Regie: Ron Howard
21.55 **Medical Detectives**
22.55 **Medical Detectives**
23.55 **Medical Detectives**
0.40 **Medical Detectives**
1.25 **Medical Detectives**

KABEL EINS

15.20 **News** Nachrichten
15.35 **EUReKA – Die geheime Stadt** ⧄ ⅮⅮ Sci-Fi-Serie
16.30 **EUReKA – Die geheime Stadt** ⧄ ⅮⅮ Sci-Fi-Serie
17.20 **EUReKA – Die geheime Stadt** ⧄ ⅮⅮ Sci-Fi-Serie
18.15 **EUReKA – Die geheime Stadt** ⧄ ⅮⅮ Sci-Fi-Serie
19.15 **Hawaii Five-0** ⧄ Krimiserie
20.15 **Hawaii Five-0** ⧄ Krimiserie
21.15 **Lucifer** ⧄▭ Krimiserie
22.15 **Lucifer** ⧄ Krimiserie
23.10 **Hawaii Five-0** ⧄ⅮⅮ Serie
0.05 **Hawaii Five-0** ⧄ Krimiserie
0.55 **Hawaii Five-0** ⧄ Krimiserie

EURO

12.05 **Ski alpin: WM** Slalom Damen, 2. Lauf
13.50 **Biathlon: WM** 4x7,5 km Staffel Herren Aus Pokljuka (SLO)
15.20 **Langlauf: Weltcup** Einzelsprint klassisch der Damen und Herren
17.10 **Tennis: Australian Open**
17.45 **Snooker: World Main Tour**
18.45 **Snooker: World Main Tour** Welsh Open: Halbfinale Aus Cardiff (GB)
22.30 **Tennis: Australian Open**
23.30 **Biathlon: WM**
0.30 **Tennis: Australian Open**

WDR

16.15 **Einfach und köstlich – Kochen mit Björn Freitag**
16.45 **Kochen mit Martina und Moritz** ⧄ Magazin
17.15 **Westart** ⧄ Magazin
17.45 **Aktuelle Stunde** ⧄
18.30 **Lokalzeit** ⧄ Magazin
19.00 **Tagesschau** ⧄
19.15 **Programm nach Ansage**
20.45 **Ladies Night** ⧄ Show. Kabarettistischer Abend mit reiner Frauenbesetzung
21.30 **Sträter** ⧄ Show
22.15 **Programm nach Ansage** bis 5.40 Uhr

BR

18.00 **Gut zu wissen** ⧄▭
18.30 **Kunst & Krempel** ⧄▭
19.00 **Tagesschau** ⧄▭
19.15 **Herbstmilch** ⧄▭ Drama, D 1989. Mit Dana Vávrová
21.00 **Rundschau Magazin** ⧄▭
21.15 **Comedian Harmonists** Drama, D/A 1997
23.15 **Kästner und der kleine Dienstag** Drama, D/A 2016
0.55 **Reiff für die Insel – Katharina und der ganz große Fisch** Katharina und der ganz große Fisch Krimikomödie, D 2013

MDR

17.00 **Jüdisch sein – Eine Frage des Glaubens** ⧄▭
17.15 **Unterwegs in Thüringen**
17.54 **Unser Sandmännchen** ⧄
18.00 **MDR Regional** ⧄▭
18.30 **MDR aktuell** ⧄▭
18.50 **Quickie** ⧄▭ Show
19.15 **Stefanie Hertel** ⧄▭
22.00 **HumorZone 2020 – Die Gala** ⧄▭ Show
22.45 **Die Liebe meines Lebens** ⧄▭ Melodram, D 2001
0.15 **Einmal Sohn, immer Sohn** Komödie, D 2018
1.45 **Brisant** ⧄▭ Magazin

NDR

16.35 **Tim Mälzer kocht!** ⧄
17.00 **Nordtour** ⧄ Magazin
17.45 **DAS!** ⧄ Magazin
18.30 **Ländermagazine**
19.00 **Tagesschau** ⧄
19.15 **Udo Jürgens – Soundtrack seines Lebens** ⧄ Dokumentarfilm, D 2019
20.45 **Lieder meiner Kindheit** ⧄
22.15 **ABBA – Der Film** Musikfilm, AUS/S 1977
23.45 **Die NDR-Quizshow** ⧄
0.30 **Nordtour** ⧄ Magazin
1.15 **Tim Mälzer kocht!** ⧄
1.45 **Hallo Niedersachsen** ⧄

HR

17.45 **Koch's anders – hessische Küche neu entdeckt**
18.30 **hessenschau** ⧄▭
19.00 **Tagesschau** ⧄▭
19.15 **Der blaue Planet** ⧄▭
19.55 **Der blaue Planet** ⧄▭
20.40 **Die Ostsee** Dokumentation
21.25 **Die Ostsee** Dokumentation
22.10 **Håkan Nesser: Das vierte Opfer** Kriminalfilm, S 2005
23.35 **Erdbeben in New York** ⧄ Katastrophenfilm, USA/D/CDN 1998. Mit G. Evigan
1.00 **Håkan Nesser: Das vierte Opfer** Kriminalfilm, S 2005

RBB

17.00 **rbb UM6** Ländermagazin
17.30 **rbb Kultur – Das Magazin**
18.00 **Heimatjournal** Magazin
18.30 **Regionales** Magazin
19.00 **Tagesschau** ⧄
19.15 **Mit allen Wassern gewaschen** Dokumentation
20.00 **Der Rauch, der donnert – die Victoria-Fälle** Doku
20.45 **rbb24** Magazin
21.00 **Der Bozen-Krimi: Falsches Spiel** Krimi, D 2018
22.30 **Alles was kommt** Drama, F/D 2016. Mit I. Huppert
0.10 **Pig Heart** Drama, D 2018

3SAT

16.30 **Frühling** ⧄▭ Wenn Kraniche fliegen. Melodram, D 2018. Mit Simone Thomalla
18.00 **heute** ⧄▭ Nachrichten
18.20 **Kino Kanak. Warum der deutsche Film Migranten braucht** ▭ Dokumentation
19.00 **Tagesschau** ⧄▭
19.15 **Hail, Caesar!** ⧄▭ Komödie, USA/GB/J 2016
20.50 **Cronofobia** ▭ Thriller, CH 2018. Mit Vinicio Marchioni
22.20 **Der Samurai** ▭ Horrorfilm, D 2014. Mit Michel Diercks
23.35 **lebens.art** ▭ Magazin
0.35 **Das aktuelle Sportstudio**

ORF 1

16.50 **ZIB Flash** ▭ Magazin
17.00 **Ski alpin: WM** ▭ WM Studio – Die Analyse
17.20 **Ski alpin: WM** ▭ WM Studio – Die Stars
17.40 **Langlauf: Weltcup** ▭
18.20 **Fußball** ▭ Magazin
18.57 **ZIB Flash** ▭ Magazin
19.03 **Hallo Österreich** ▭
19.15 **Klein gegen Groß – Das unglaubliche Duell**
22.20 **Der Nanny** ⧄ Komödie, D 2015 Mit Matthias Schweighöfer
0.00 **Zweiohrküken** ⧄ ⅮⅮ Romantikkomödie, D 2009

ORF 2

18.00 **Bundesland heute** ▭
18.23 **Wetter** ▭ Magazin
18.30 **Zeit im Bild** ▭ Magazin
18.56 **Sport aktuell** Magazin
19.05 **Seitenblicke** ▭ Magazin
19.15 **Donna Leon** ⧄▭ Tierische Profite. Krimireihe, D 2014
20.50 **ZIB** ▭ Magazin
21.00 **Tatort: Der Fall Reinhardt** ⧄▭ Krimireihe, D 2014
22.30 **Die Rückkehr des Tanzlehrers** Thriller, D/A 2004
23.55 **Die Rückkehr des Tanzlehrers** Thriller, D/A 2004
1.25 **Donna Leon** ⧄▭ Tierische Profite. Krimireihe, D 2014

©TVextra Verlag, Hamburg www.tv-extra.de

ⅮⅮ Dolby Surround SW schwarzweiß ⧄ Untertitel für Hörgeschädigte ▭ Breitbild

Programmänderungen möglich

ARD

19.15 Krimireihe

4.30 **Frühprogramm**
7.35 **Tiere bis unters Dach**
8.00 **Tiere bis unters Dach**
8.25 **Die Sendung mit der Maus** Magazin
8.55 **Tagesschau**
9.00 **Katholischer Eröffnungsgottesdienst zur Fastenaktion von Misereor**
10.00 **Hans im Glück** Märchenfilm, D 2015
11.00 **Tagesschau**
11.03 **Presseclub** Diskussion
11.45 **Europamagazin**
12.15 **Die Karibik** Dokureihe. Nach der Flut
13.00 **Tagesschau**
13.03 **Salto Vitale** Liebeskomödie, D 2011. Mit Jutta Speidel, Uwe Kockisch
14.30 **Tagesschau**
14.45 **Zurück ins Herz der Stadt?** Jüdisches Leben in Deutschland
15.30 **Festakt 1700 Jahre Jüdisches Leben in Deutschland**
16.30 **Jung, jüdisch, weiblich** Die selbstbewusste Generation
16.59 **Gewinnzahlen Deutsche Fernsehlotterie** Magazin
17.00 **Tagesschau**
17.05 **Bericht aus Berlin**
17.30 **Sportschau** Magazin
18.20 **Weltspiegel** Magazin
19.00 **Tagesschau**
19.15 **Tatort: Heile Welt** Krimireihe, D 2021. Mit Jörg Hartmann. Nach einem Brand im Keller des Gerberzentrums, einer Hochhaus-Siedlung in Dortmund, wird die verkohlte Leiche einer Frau gefunden. Die Neue in der Dortmunder Mordkommission, Rosa Herzog, erkennt schnell, dass das Opfer erschlagen wurde.
20.45 **Anne Will** Diskussion
21.45 **Tagesthemen**
22.05 **ttt – titel, thesen, temperamente** Magazin
22.35 **Hectors Reise oder die Suche nach dem Glück** Abenteuerfilm, D/GB/CDN/SA/USA 2014
0.25 **Tagesschau** Magazin
0.30 **Ins Blaue** Drama, D 2012. Mit Vadim Glowna
2.10 **Tagesschau**
2.15 **Anne Will** Diskussion
3.15 **ttt** Magazin

ZDF

19.15 Melodram

4.30 **Frühprogramm**
8.45 **Ski alpin: WM** Slalom Herren, 1. Lauf
9.45 **Bares für Rares – Lieblingsstücke**
11.15 **heute Xpress**
11.18 **Sport extra Wintersport** Magazin. U.a.: Biathlon: WM, 12,5 km Massenstart Frauen / ca. 12.25 Ski alpin: WM, Slalom Herren, 2. Lauf / ca. 13.35 Langlauf: Weltcup, 15 km Herren, Zsfg. / ca. 14.00 Biathlon: WM, 15 km Massenstart Herren
16.00 **heute** Infomagazin
16.10 **Sportreportage**
16.55 **ZDF.reportage** Wir machen weiter – trotz Corona!: Arbeit mit Abstand
17.25 **Terra Xpress** Magazin. Zoff ums Eigenheim und die Häuserretter
17.55 **Aktion Mensch Gewinner**
18.00 **heute** Infomagazin
18.10 **Berlin direkt** Magazin
18.30 **Terra X** Dokureihe. Faszination Erde (1/3): Makaronesien: Oasen in der blauen Wüste. Mit Dirk Steffens. Die Inseln Makaronesiens sind über Millionen Jahre in den Weiten des Atlantiks zu Oasen für das Leben geworden.
19.15 **Frühling** Ich sehe was, was du nicht siehst Melodram, D 2021. Mit Simone Thomalla, Christoph M. Ohrt. Katja und ihre Praktikantin Lilly hüten eine abgelegene Alm, da der Besitzer im Krankenhaus liegt. Plötzlich passieren unheimliche Dinge, bis hin zu einem Feuer, das vor der Hütte ausbricht.
20.45 **heute-journal** Magazin
21.15 **Tod von Freunden** Emile und Karl
23.10 **ZDF-History** Die zwei Leben des Falco
23.55 **heute Xpress**
0.00 **Arctic Circle – Der unsichtbare Tod**
1.25 **Monk** Krimiserie Mr. Monk als Wahlhelfer
2.05 **Monk** Krimiserie Mr. Monk will Vater werden
2.50 **Nord Nord Mord** Sievers und die Frau im Zug. Kriminalfilm, D 2018

RTL

19.15 Sci-Fi-Film

4.30 **Der Blaulicht-Report**
4.55 **Familien im Brennpunkt**
5.55 **Familien im Brennpunkt**
6.55 **Familien im Brennpunkt** Drehorgelspieler hat's faustdick hinter den Ohren
7.55 **Die Superhändler – 4 Räume, 1 Deal** Show
8.55 **Die Superhändler – 4 Räume, 1 Deal** Show
9.55 **Die Superhändler – 4 Räume, 1 Deal** Show
10.55 **Deutschland sucht den Superstar** Die Castings (13/13). Jury: Dieter Bohlen, Maite Kelly, Mike Singer
13.05 **Deutschland sucht den Superstar** Der Recall (1/7) Jury: Dieter Bohlen, Maite Kelly, Mike Singer
15.45 **Explosiv – Weekend** Moderation: Sandra Kuhn
16.45 **Exclusiv – Weekend** Mod.: Frauke Ludowig
17.45 **RTL aktuell**
18.05 **Martin Rütter – Die Welpen kommen** Das Chaos auf vier Beinen hält wieder Einzug. In den neuen 12 Folgen der tierischen Doku werden diesmal nicht nur neue Familien und ihre Welpen begleitet, sondern es gibt auch ein Wiedersehen mit vier bereits bekannten Hundehaltern.
19.15 **Mortal Engines: Krieg der Städte** Sci-Fi-Film, USA/NZ 2018. Mit Hera Hilmar In einer postapokalyptischen Welt, in der Städte auf Rädern über die Erde rollen und sich gegenseitig zerstören, sucht Hester nach Thaddeus Valentine, dem Mörder ihrer Mutter.
21.40 **Peppermint: Angel of Vengeance** Actionthriller, USA/HK 2018. Mit Jennifer Garner, John Gallagher Jr. Regie: Pierre Morel
23.40 **Mortal Engines: Krieg der Städte** Sci-Fi-Film, USA/NZ 2018. Mit Hera Hilmar, Robert Sheehan Regie: Christian Rivers
1.50 **Der Blaulicht-Report** Hundesitterin wird mit Kamera beobachtet / Mann rastet beim Urologen aus
2.45 **Der Blaulicht-Report**
3.25 **Explosiv – Weekend**
4.10 **Exclusiv – Weekend**

SAT.1

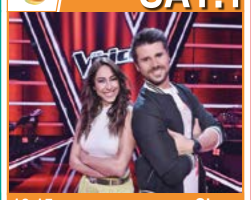

19.15 Show

5.10 **Auf Streife** Dokusoap
6.05 **Auf Streife** Dokusoap
7.05 **So gesehen – Talk am Sonntag** Gespräch
7.25 **Auf Streife** Dokusoap
8.20 **111 Knallerpärchen!**
10.15 **Das große Promibacken**
12.55 **Monster Trucks** Actionkomödie, CDN/USA 2016. Mit Lucas Till. Als der Schüler Tripp auf dem Schrottplatz an einem Auto herumbastelt, begegnet er einer seltsamen Kreatur, die eine Vorliebe für PS-starke Motoren hat.
14.50 **Smallfoot – Ein eisigartiges Abenteuer** Animationsfilm, USA 2018 Regie: Karey Kirkpatrick, Jason Reisig. Yeti Migo glaubt, das Wesen „Smallfoot" gesehen zu haben. Doch angeblich existiert dieses Wesen gar nicht.
16.35 **The Biggest Loser** Auch dieses Jahr wird die Kickbox-Weltmeisterin und Teamchefin Dr. Christine Theiss wieder übergewichtige Kandidaten beim Abnehmen unterstützen. Auf der Kykladen-Insel Naxos sollen langjährige Gewohnheiten abgelegt werden.
18.55 **Sat.1 Nachrichten**
19.15 **The Voice Kids** Show Coach: Alvaro Soler, Michi Beck, Wincent Weiss, Stefanie Kloß, Smudo. Moderation: Thore Schölermann, Melissa Khalaj. Die Castingshow für Kinder von acht bis 14 Jahren, basiert auf dem Konzept der Show „The Voice of Germany".
21.55 **Die Festspiele der Reality Stars – Wer ist die hellste Kerze?** Show. Mitwirkende: Kader Loth, Prinz Marcus von Anhalt u.a.
0.30 **Auf Streife – Die Spezialisten** Reporter schauen Beamten der Autobahnpolizei über die Schulter.
1.15 **Auf Streife – Die Spezialisten** Dokusoap
2.05 **Auf Streife – Die Spezialisten** Dokusoap
2.50 **Auf Streife – Die Spezialisten** Dokusoap
3.35 **Auf Streife** Dokusoap
3.45 **Auf Streife** Dokusoap

PRO 7

19.15 Sci-Fi-Film

4.50 **How I Met Your Mother**
5.10 **How I Met Your Mother**
5.35 **How I Met Your Mother** Immer Ärger mit Barney
6.00 **Eine schrecklich nette Familie** Sitcom
6.30 **Eine schrecklich nette Familie** Sitcom
7.00 **Galileo** Magazin
8.05 **Galileo** Magazin
9.05 **Galileo** Magazin
10.10 **Galileo** Magazin
11.10 **Big Stories** Show. Die erfolgreichsten Sängerinnen
12.05 **Big Brains – Geniale Erfindungen** Magazin
13.05 **Big Brains – Geniale Erfindungen** Magazin
14.05 **Galileo Big Pictures** Geheimnisvoll – 30 Bilder, die uns rätseln lassen!
16.00 **taff weekend** Magazin
17.00 **Newstime**
17.10 **Die Simpsons** Manga Love Story. Der Comicbuch-Verkäufer ist in die Japanerin Kumiko verliebt, und Marge und Homer werden zu Beziehungsstiftern.
17.35 **Die Simpsons** Trickserie Enter the Matrix. Mr. Burns schenkt Homer und allen Kollegen vom Kernkraftwerk eine hochmoderne Datenbrille zu Weihnachten.
18.05 **Galileo Plus** Magazin
19.15 **Venom** Sci-Fi-Film, USA/CHN 2018. Mit Tom Hardy, Michelle Williams Der Reporter Eddie Brock erfährt, dass es Experimente mit Menschen und außerirdischen Symbionten gibt. Als er mit einem der Symbionten in Berührung kommt, verschmelzen sie zu der Kreatur Venom.
21.20 **Mad Max: Fury Road** Actionthriller, AUS/SA/USA 2015. Mit Tom Hardy Regie: George Miller
23.45 **Venom** Sci-Fi-Film, USA/CHN 2018. Mit Tom Hardy, Michelle Williams Regie: Ruben Fleischer
1.30 **Mad Max: Fury Road** Actionthriller, AUS/SA/USA 2015. Mit Tom Hardy
3.25 **Im Fadenkreuz: Seal Team 8** Actionfilm, USA 2014. Mit Tom Sizemore, Lex Shrapnel Regie: Roel Reiné

RTL ZWEI

14.15 **Die Schnäppchenhäuser**
15.15 **Die Schnäppchenhäuser – Der Traum vom Eigenheim** Dokusoap
16.15 **Mein neuer Alter**
17.15 **GRIP – Das Motormagazin** Matthias Malmedie
19.15 **Hitler – Aufstieg des Bösen** Biografie, CDN/USA 2003. Mit Robert Carlyle
22.10 **Tödliches Kommando – The Hurt Locker** Kriegsdrama, USA 2008
0.45 **Hitler – Aufstieg des Bösen** Biografie, CDN/USA 2003

VOX

10.25 **Criminal Intent** Krimiserie
11.20 **Criminal Intent** Krimiserie
12.15 **Criminal Intent** Krimiserie
13.20 **Illuminati** Thriller, USA/I 2009. Mit Tom Hanks
16.00 **Auto mobil – Das Vox Automagazin**
17.10 **Die Autodoktoren**
18.10 **Ab ins Beet! Die Garten-Soap** Dokusoap
19.15 **Kitchen Impossible**
22.40 **Prominent!** Magazin
23.25 **Medical Detectives**
0.25 **Medical Detectives**
1.10 **Medical Detectives**
1.55 **Medical Detectives**

KABEL EINS

14.05 **Mein Lokal, Dein Lokal**
15.05 **News** Nachrichten
15.15 **Mein Lokal, Dein Lokal**
16.15 **Mein Lokal, Dein Lokal – Der Profi kommt**
17.15 **Mein Lokal, Dein Lokal – Der Profi kommt**
18.10 **Mein Lokal, Dein Lokal** Reportagereihe
19.15 **Trucker Babes – 400 PS in Frauenhand** Dokusoap
21.20 **Abenteuer Leben am Sonntag** Magazin
23.20 **Trucker Babes – 400 PS in Frauenhand** Dokusoap
1.10 **Castle** Geister

EURO

12.15 **Ski alpin: WM** Slalom Herren, 2. Lauf Aus Cortina d'Ampezzo (I)
13.50 **Biathlon: WM** 15 km Herren mit Massenstart. Aus Pokljuka (SLO)
15.00 **Langlauf: Weltcup**
16.00 **Langlauf: Weltcup**
17.00 **Tennis: Australian Open**
17.45 **Snooker: World Main Tour**
18.45 **Snooker: World Main Tour** Welsh Open: Finale
22.00 **Tennis: Australian Open**
23.00 **Biathlon: WM**
23.30 **Biathlon: WM**
0.00 **Ski alpin: WM**

WDR

17.45 **Aktuelle Stunde**
18.30 **Westpol** Magazin
19.00 **Tagesschau**
19.15 **Wunderschön!** Reihe
20.45 **Sportschau – Bundesliga am Sonntag** Magazin
21.15 **Nuhr feiert Hanns Dieter Hüsch** Show
22.00 **Zeiglers wunderbare Welt des Fußballs** Show
22.30 **sport inside** Magazin
23.00 **„Flucht und Verrat" – Die Stasi-Akte Tuchscherer**
23.55 **Rockpalast** Konzert
1.10 **Rockpalast** Konzert

BR

16.15 **Einfach. Gut. Bachmeier**
16.45 **Frankenschau**
17.30 **Rundschau**
17.45 **freizeit** Magazin
18.15 **Unter unserem Himmel**
19.00 **Tagesschau**
19.15 **Starkes Bier – starkes Spiel** Bericht
20.45 **Blickpunkt Sport** Magazin
22.00 **Rundschau Sonntags-Magazin**
22.15 **Brettl-SpitzenSKETCHE**
22.45 **Herbstmilch** Drama, D 1989. Mit Dana Vávrová
0.30 **Einfach. Gut. Bachmeier**

MDR

17.20 **Brisant** Magazin
17.52 **Unser Sandmännchen**
18.00 **MDR Regional**
18.30 **MDR aktuell**
18.50 **Kripo live** Magazin
19.15 **Legenden** Porträtreihe
20.45 **MDR aktuell**
21.00 **Sportschau** Magazin
21.20 **Mit der Energiewende in den Blackout?** Doku
22.05 **Aufschrei der Jugend** Generation „Fridays for Future". Dokufilm, D 2020
23.35 **Kripo live**
0.00 **Musik für Sie** Show

NDR

16.00 **Bingo! Umweltlotterie**
17.00 **Ostseereport** Reportage
17.45 **DAS!** Magazin
18.30 **Ländermagazine**
19.00 **Tagesschau**
19.15 **Die Alpen – Unsere Berge von oben** Dokumentarfilm, D 2013
20.45 **Sportschau – Bundesliga am Sonntag** Magazin
21.15 **Die NDR Quizshow**
22.00 **Sportclub** Magazin
22.45 **Sportclub Story**
23.15 **Quizduell – Der Olymp**
0.05 **Anne Will** Diskussion

HR

18.30 **hessenschau**
19.00 **Tagesschau**
19.15 **Meine Tochter Anne Frank** Dokudrama, D 2015
20.45 **SchalomAleikum: Meet a Jew!** Dokumentation
21.15 **Wir leben weiter**
21.45 **Sportschau – Bundesliga am Sonntag** Magazin
22.05 **heimspiel! Bundesliga**
22.15 **strassen stars** Show
22.45 **Ich trage einen großen Namen** Show
23.15 **Dings vom Dach**
0.00 **strassen stars**

RBB

17.00 **rbb UM6** Ländermagazin
17.30 **rbb Gartenzeit** Magazin
18.00 **Täter – Opfer – Polizei**
18.30 **Regionales** Magazin
19.00 **Tagesschau**
19.15 **Gefragt – Gejagt** Show
20.00 **Gefragt – Gejagt** Show
20.45 **rbb24** Magazin
21.00 **Sportschau – Bundesliga am Sonntag**
21.20 **Paarduell** Show
22.05 **Quizduell** Show
22.55 **Jede Antwort zählt** Show
23.40 **Dings vom Dach** Show
0.25 **Das Berlin Quiz** Show

3SAT

17.30 **Museums-Check**
18.00 **heute**
18.10 **NZZ Format** Dokureihe
18.40 **Schätze der Welt – Erbe der Menschheit spezial**
19.00 **Tagesschau**
19.15 **Vince Ebert: Make Science Great Again**
20.00 **Helmut Schleich – Live auf der Bühne!** Show
20.45 **Meine Frau, ihr Traummann und ich** Komödie, D 2014
22.15 **Suburra** Thriller, I/F 2015
0.25 **Der Rhein von oben**
1.05 **Der Rhein von oben**

ORF 1

17.00 **Sport am Sonntag**
18.15 **Fußball** Magazin
18.57 **ZIB Flash** Magazin
19.03 **Hallo Österreich**
19.15 **Venom.** Sci-Fi-Film, USA/CHN 2018
20.50 **Peppermint: Angel of Vengeance.** Actionthriller, USA/HK 2018
22.25 **Blue Bloods – Crime Scene New York**
23.05 **Venom.** Sci-Fi-Film, USA/CHN 2018
0.35 **Peppermint: Angel of Vengeance.** Actionthriller, USA/HK 2018

ORF 2

16.35 **Zurück zur Natur**
17.25 **Österreich-Bild** Reihe
18.00 **Bundesland heute**
18.17 **Lotto 6 aus 45 mit Joker**
18.30 **Zeit im Bild** Magazin
18.56 **Sport aktuell** Magazin
19.05 **Seitenblicke** Magazin
19.15 **Tatort: Heile Welt** Krimireihe, D 2021
20.50 **ZIB 2 am Sonntag**
21.10 **Im Zentrum** Diskussion
22.05 **Nevrland** Drama, A 2019
23.30 **Magie der Museen**
0.20 **Friedrich Cerha – „so möchte ich auch fliegen können"** Dokumentation

©TVextra Verlag, Hamburg www.tv-extra.de

Dolby Surround · schwarzweiß · Untertitel für Hörgeschädigte · Breitbild

Programmänderungen möglich

ARD

19.15 Dokumentation

4.30 **ZDF-Morgenmagazin**
8.00 **Tagesschau**
8.05 **Live nach Neun**
8.55 **Verrückt nach Meer** Über den Dächern von Kuala Lumpur. In Malaysia erkunden die Kreuzfahrer die kulinarischen Herausforderungen des Landes, darunter die „Stinkfrucht".
9.45 **Meister des Alltags** Moderation: Florian Weber
10.15 **Wer weiß denn sowas?**
11.00 **Tagesschau**
11.15 **ARD-Buffet** Magazin
12.00 **ARD-Mittagsmagazin**
13.00 **Tagesschau**
13.10 **Rote Rosen** Telenovela Mit Jana Hora-Goosmann
14.00 **Tagesschau**
14.10 **Sturm der Liebe** Mit Christina Arends
15.00 **Tagesschau**
15.10 **Das Quiz mit Jörg Pilawa** Show
16.00 **Tagesschau**
16.15 **Brisant** Magazin
17.00 **Wer weiß denn sowas?**
17.50 **Morden im Norden** Krimiserie. Absturz Mit Sven Martinek
18.45 **Wissen vor acht – Zukunft** Magazin. Die Verpackung zum Mittrinken
18.50 **Wetter vor acht**
18.55 **Börse vor acht**
19.00 **Tagesschau**
19.15 **Winterkorn und seine Ingenieure** Dokumentation. Was geschah wirklich beim Dieselskandal?
20.00 **Hart aber fair** Diskussion. Moderation: Frank Plasberg. Frank Plasberg diskutiert mit seinen Gästen ein aktuelles Thema, Filme und Reportagen bereichern die Diskussion.
21.15 **Tagesthemen**
21.50 **Mafia-Kolonie Ostdeutschland** Doku
22.35 **Was glaubt Deutschland?** Dokureihe
23.20 **Nachtmagazin**
23.40 **Tatort: Heile Welt** Krimireihe, D 2021
1.10 **Tagesschau**
1.15 **Hart aber fair**
2.30 **Was glaubt Deutschland?**
3.15 **Brisant** Magazin
3.40 **Tagesschau**
3.45 **Mafia-Kolonie Ostdeutschland** Doku

ZDF

19.15 Kriminalfilm

4.30 **ZDF-Morgenmagazin**
8.00 **heute Xpress**
8.05 **Volle Kanne – Service täglich** Magazin
9.30 **Notruf Hafenkante** Krimiserie. Keine Heimat
10.15 **SOKO Stuttgart** Krimiserie. Drei Schüsse für Friedemann. René Olschewski wird aus dem Gefängnis entlassen und kurz darauf erschossen aufgefunden.
11.00 **heute** Infomagazin
11.10 **drehscheibe** Magazin
12.00 **ARD-Mittagsmagazin**
13.00 **heute – in Deutschland**
13.15 **Die Küchenschlacht**
14.00 **heute Xpress**
14.05 **Bares für Rares**
15.00 **heute – in Europa**
15.10 **Die Rosenheim-Cops** Krimiserie. Kampf um die Krone. Kurz vor dem Finale zur Wahl der Bierkönigin wird die Leiche von Natalie Prast, einer der Finalistinnen, gefunden.
16.00 **heute** Infomagazin
16.10 **hallo deutschland**
16.45 **Leute heute** Magazin
17.00 **SOKO Potsdam** Krimiserie. Mutterliebe
18.00 **heute** Infomagazin
18.20 **Wetter** Nachrichten
18.25 **WISO** Magazin
19.15 **Der Schneegänger** Kriminalfilm, D 2019. Mit Max Riemelt, Nadja Bobyleva. Regie: Josef Rusnak. Zwei Jahre nach dem Verschwinden eines Kindes kroatischer Einwanderer wird in Berlin dessen Leiche gefunden.
20.45 **heute-journal** Magazin
21.15 **Der Killer & sein Bodyguard** Actionkomödie, USA/NL/CHN/BUL 2017 Mit Ryan Reynolds Regie: Patrick Hughes
23.00 **heute journal update**
23.15 **Die Arier** Dokumentarfilm, D 2013
0.50 **Sebastian Pufpaff**
0.55 **Beate Uhse – Das Recht auf Liebe** Biografie, D 2011. Mit Franka Potente. Regie: Hansjörg Thurn
2.45 **Bares für Rares**
3.40 **zdf.formstark** Magazin
3.45 **Leute heute** Magazin
3.55 **hallo deutschland**

RTL

19.15 Show

5.00 **Guten Morgen Deutschland** Magazin
7.30 **Gute Zeiten, schlechte Zeiten** Soap Mit Wolfgang Bahro
8.00 **Unter uns** Soap
8.30 **Alles was zählt** Soap Mit Lisandra Bardél
9.00 **Der Blaulicht-Report** Dokusoap. Augenzeugin beobachtet, wie dreiste Frau in ihr Haus einsteigt
10.00 **Der Blaulicht-Report** Dokusoap. Nackter Mann wird ausgesperrt
11.00 **Punkt 12** Magazin
13.00 **Tatort Deutschland – aus den Akten der Justiz**
14.00 **Im Einsatz – Jede Sekunde zählt** Dokusoap
15.00 **Die Superhändler – 4 Räume, 1 Deal** Show
16.00 **Die Superhändler – 4 Räume, 1 Deal** Show
16.30 **Unter uns** Soap
17.00 **Explosiv – Das Magazin**
17.30 **Exclusiv – Das Star-Magazin**
17.45 **RTL aktuell**
18.05 **Alles was zählt** Soap
18.40 **Gute Zeiten, schlechte Zeiten** Soap Auch wenn Katrin sich tough gibt, ahnt Maren, dass es ihrer Freundin in Wahrheit nicht gut geht.
19.15 **Wer wird Millionär?** Show. Schon in unzähligen Shows überzeugte Deutschlands Lieblingsmoderator mit seiner gewitzten Art, die noch so manchen Kandidaten völlig aus der Fassung gebracht hat. Fiebern Sie mit den Kandidaten und raten Sie fleißig mit, wenn es heute wieder heißt: „Wer wird Millionär?".
21.15 **Extra – Das RTL Magazin** Moderation: Jennifer Knäble
22.25 **Spiegel TV** Magazin
23.00 **RTL Nachtjournal**
23.30 **Die Alltagskämpfer** Freiheit, Frost und Frust – Obdachlose im Winter
0.15 **Ohne Filter!**
0.45 **Der Blaulicht-Report**
1.35 **Der Blaulicht-Report**
2.25 **Der Blaulicht-Report**
3.20 **Der Blaulicht-Report**
4.05 **Der Blaulicht-Report**
4.25 **Exclusiv – Star-Magazin**

SAT.1

19.15 Reportagereihe

4.30 **Sat.1-Frühstücksfernsehen** Magazin. Moderation: Matthias Killing, Alina Merkau, Marlene Lufen, Daniel Boschmann, Jochen Schropp, Karen Heinrichs, Christian Wackert
9.00 **Im Namen der Gerechtigkeit!** Dokusoap
10.00 **Im Namen der Gerechtigkeit!** Mitwirkende: Alexander Hold, Stephan Lucas, Alexander Stephens, Isabella Schulien
11.00 **Auf Streife – Berlin**
12.00 **Auf Streife** Dokusoap
13.00 **Auf Streife** Dokusoap
14.00 **Auf Streife – Die Spezialisten** Dokusoap
15.00 **Klinik am Südring** In der Reihe wird mit echten Medizinern der Krankenhausalltag nachgestellt.
16.00 **Die Gemeinschaftspraxis**
16.30 **K11 – Die neuen Fälle** Auch in den neuen Fällen gehört das Studium von Akten, Telefonrecherchen und Besprechungen ebenso zum Alltag eines Kriminalpolizisten wie Verfolgungsjagden und Observierungen.
17.00 **Buchstaben Battle**
18.00 **5 Gold Rings** Show
18.55 **Sat.1 Nachrichten** Moderation: Marc Bator
19.15 **Lebensretter hautnah – Wenn jede Sekunde zählt** Reportagereihe. Gezeigt wird die anstrengende und teils emotional belastende Arbeit von Rettungssanitätern in ganz Deutschland. Durch eine spezielle Kameratechnologie können die ZuschauerInnen die Einsätze hautnah miterleben.
21.15 **akte.** Das Magazin informiert über Schicksale und Skandale mit Schwerpunkt auf Verbraucherschutz.
22.15 **SAT.1 Reportage**
23.15 **The Biggest Loser** Show Übergewichtige Kandidaten treten zum ultimativen Abnehm-Wettbewerb gegeneinander an.
1.25 **Auf Streife – Die Spezialisten** Dokusoap
2.15 **Auf Streife – Die Spezialisten** Dokusoap
3.00 **Auf Streife – Die Spezialisten** Dokusoap

PRO 7

19.15 Comedyserie

5.10 **Frühprogramm**
6.30 **Two and a Half Men**
7.00 **Mom.** Sitcom
7.25 **Mom.** Sitcom
7.50 **2 Broke Girls.**
8.15 **2 Broke Girls.** Sitcom
8.45 **Man with a Plan** Serie
9.10 **Man with a Plan** Serie
9.35 **Scrubs – Die Anfänger**
10.05 **Scrubs – Die Anfänger**
10.30 **Scrubs – Die Anfänger**
11.00 **Scrubs – Die Anfänger**
11.25 **Last Man Standing.**
11.50 **Last Man Standing.**
12.20 **Two and a Half Men**
12.45 **Two and a Half Men**
13.15 **Two and a Half Men** Etwas Salziges mit Biss
13.40 **The Middle** Sitcom Die Reifeprüfung
14.10 **The Middle** Sitcom Der erste Collegetag Mit Patricia Heaton
14.40 **The Big Bang Theory** Sitcom. 21 Sekunden
15.05 **The Big Bang Theory** Der falsche richtige Freund
15.30 **The Big Bang Theory** Die animalische Amy
16.00 **taff** Magazin
17.00 **Newstime** Nachrichten
17.10 **Die Simpsons** Durch Diggs und dünn
17.35 **Die Simpsons** Trickserie. Der Herr der Gene
18.05 **Galileo** Magazin
19.15 **Young Sheldon** Rollende Würstchen und fliegende Eier. Meemaw ist ziemlich wütend auf Dale, weil der Georgie gefeuert hat. Die beiden planen, Rache zu üben.
19.45 **Young Sheldon** Comedyserie. Einstein, die Geige und eine Gehaltserhöhung
20.15 **Die Simpsons** Kunst ist, wenn man trotzdem lacht
20.45 **Die Simpsons**
21.10 **The Big Bang Theory**
21.40 **The Big Bang Theory**
22.05 **The Big Bang Theory**
22.30 **The Big Bang Theory**
22.55 **Young Sheldon**
23.25 **Young Sheldon**
23.50 **Young Sheldon**
0.15 **Young Sheldon**
0.40 **The Big Bang Theory**
1.05 **The Big Bang Theory**
1.25 **The Big Bang Theory**
1.45 **The Big Bang Theory**
2.05 **Mom.** Sitcom
2.25 **Mom.** Sitcom

RTL ZWEI

13.55 **Hilf mir! Jung, pleite, verzweifelt ...** Dokusoap
14.55 **Hilf mir! Jung, pleite, verzweifelt ...** Dokusoap
16.05 **Krass Schule – Die jungen Lehrer** Dokusoap
17.05 **Köln 50667** Dokusoap
18.05 **Berlin – Tag & Nacht**
19.15 **Die Geissens!**
20.15 **Die Geissens !**
21.15 **Reeperbahn privat! Das wahre Leben auf dem Kiez** Dokureihe
23.15 **exklusiv – Die Reportage**
0.05 **exklusiv – Die Reportage**
0.45 **exklusiv – Die Reportage**

VOX

14.00 **Shopping Queen**
15.00 **Salonfähig – Wer macht schöner?** Dokusoap
16.00 **Zwischen Tüll und Tränen** Dokusoap
17.00 **First Dates** Dokusoap
18.00 **Das perfekte Dinner**
19.15 **First Dates Hotel**
21.15 **Lust oder Frust – Die Sexbox** Dokureihe
22.15 **Goodbye Deutschland! Die Auswanderer**
23.15 **vox nachrichten**
23.35 **Medical Detectives**
0.30 **Medical Detectives**
1.15 **Medical Detectives**

KABEL EINS

13.55 **Navy CIS: L.A.** Serie
14.50 **News** Nachrichten
15.00 **Navy CIS** Krimiserie
15.55 **Abenteuer Leben täglich**
16.55 **Mein Lokal, Dein Lokal**
17.55 **Achtung Kontrolle!**
19.15 **Shang-High Noon** Actionkomödie, USA/HK 2000. Mit Jackie Chan
21.35 **Blade Trinity** Actionfilm, USA 2004
23.45 **El Mariachi** Actionfilm, MEX 1992
1.15 **Ninja – Revenge Will Rise.** Actionfilm, USA 2009. Mit Scott Adkins

EURO

7.30 **Snooker: WMT**
10.00 **Radsport** Straßenrennen
10.45 **Radsport** Straßenrennen
12.30 **Radsport** Straßenrennen
13.30 **Radsport** Straßenrennen
14.30 **Radsport** Straßenrennen
15.00 **Snooker: World Main Tour** Welsh Open: Finale
17.00 **Tennis: Australian Open**
18.00 **Snooker: World Main Tour** Welsh Open: Finale
19.00 **Snooker: Players Championship** 1. Runde Aus Milton Keynes (GB)
22.30 **Radsport** Straßenrennen
23.30 **Biathlon: WM**

WDR

17.00 **WDR aktuell / Lokalzeit**
17.15 **Servicezeit** Magazin
17.45 **Aktuelle Stunde**
19.00 **Tagesschau**
19.15 **Land und lecker**
20.00 **Garten & lecker**
20.45 **WDR aktuell**
21.15 **Unterwegs im Westen**
21.45 **Bielendorfer!** Show
22.30 **Das Leben ist kein Pausenhof** Show
0.00 **Bauerfeind – Die Show zur Frau** Magazin
0.30 **Westart** Magazin
1.00 **Lokalzeit aus Köln**

BR

16.30 **Frankenschau aktuell**
17.00 **Abendschau**
17.30 **Rundschau**
18.00 **Querbeet** Magazin
18.30 **Dahoam is Dahoam**
19.00 **Tagesschau**
19.15 **Landfrauenküche**
20.00 **Heimat der Rekorde**
20.45 **Rundschau Magazin**
21.00 **Lebenslinien**
21.45 **Schnell ermittelt**
22.30 **Bestes Kabarett!**
23.15 **Ringlstetter** Talkshow
0.00 **Dahoam is Dahoam**
0.30 **Wir in Bayern**

MDR

17.10 **Brisant** Magazin
17.54 **Unser Sandmännchen**
18.00 **MDR Regional**
18.30 **MDR aktuell**
18.50 **Mach dich ran!** Show
19.15 **Polizeiruf 110: Raubvögel** Krimireihe, D 2012
20.45 **MDR aktuell**
21.10 **Fakt ist!** Talkshow
22.10 **Vollnarkose** Arztfilm, D 1997
23.40 **Blind ermittelt – Die toten Mädchen von Wien** Kriminalfilm, A/D 2018
1.10 **Fakt ist!** Talkshow

NDR

16.10 **Leopard, Seebär & Co.**
17.00 **Ländermagazine**
17.15 **Die Nordreportage**
17.45 **DAS!** Magazin
18.30 **Ländermagazine**
19.00 **Tagesschau**
19.15 **Markt** Magazin
20.00 **Die Ernährungs-Docs**
20.45 **NDR Info** Magazin
21.00 **45 Min** Dokureihe
21.45 **Kulturjournal** Magazin
22.15 **Klassentreffen** Komödie, D 2019
23.45 **Die Ernährungs-Docs**
0.30 **Markt** Magazin

HR

17.25 **Brisant** Magazin
17.45 **Die Ratgeber** Magazin
18.15 **alle wetter** Magazin
18.30 **hessenschau**
19.00 **Tagesschau**
19.15 **Unser Wild** Dokureihe
20.00 **NaturNah** Dokureihe
20.30 **hessenschau**
20.45 **Tatort: Im Namen des Vaters** Krimireihe, D 2012
22.15 **heimspiel!** Magazin
23.00 **Das hr Comedy Festival**
23.45 **Ein Drilling kommt selten allein** Komödie, D 2012
1.15 **Unser Wild** Dokureihe

RBB

17.00 **rbb UM6** Ländermagazin
17.27 **zibb** Magazin
18.30 **Regionales** Magazin
19.00 **Tagesschau**
19.15 **Super.Markt** Magazin
20.00 **Bloß raus aus der Krise! Existenz in Gefahr**
20.45 **rbb24** Magazin
21.15 **Tatort: Blinder Glaube** Krimireihe, D 2008
22.45 **Polizeiruf 110: Eine fast perfekte Sache** Krimireihe, DDR 1976
23.55 **Hubert ohne Staller**
0.45 **Morden im Norden**

3SAT

16.45 **Terra X** Dokureihe
17.30 **nano** Magazin
18.00 **heute** Nachrichten
18.20 **Kulturzeit** Magazin
19.00 **Tagesschau**
19.15 **Unterwegs in der Wildnis – Vincent Munier**
20.05 **Netz Natur** Dokureihe
21.00 **ZIB 2** Nachrichten
21.30 **Land des Honigs** Dokumentarfilm, MAZ 2019
23.00 **Plötzlich reich – Leben mit Gewinn** Dokumentation
23.25 **10vor10** Infomagazin
23.55 **Anne Will** Diskussion
0.55 **Kulturpiloten**

ORF 1

17.10 **Magazin 1**
17.20 **Q1 Ein Hinweis ist falsch** Show
18.05 **The Big Bang Theory**
18.30 **Zeit im Bild**
18.56 **Sport aktuell**
19.03 **Hallo Österreich**
19.15 **Vorstadtweiber**
20.10 **Grey's Anatomy**
20.50 **ZIB Flash**
21.00 **New Amsterdam.**
21.40 **ZIB Nacht** Magazin
21.55 **9-1-1 Notruf L.A.**
22.40 **Game of Silence.**
23.20 **Supernatural** Serie
0.00 **Vorstadtweiber**

ORF 2

16.30 **Studio 2** Magazin
17.30 **Konkret** Magazin
17.51 **infos & tipps** Magazin
18.00 **Bundesland heute**
18.23 **Wetter** Magazin
18.30 **Zeit im Bild** Magazin
18.56 **Sport aktuell** Magazin
19.05 **Seitenblicke** Magazin
19.15 **Die Millionen-Show**
20.10 **Thema** Magazin
21.00 **ZIB 2** Magazin
21.30 **kulturMontag**
22.30 **Ikonen Österreichs**
23.00 **Tatort: Heile Welt** Krimireihe, D 2021
0.30 **Die Millionen-Show**

©TVextra Verlag, Hamburg www.tv-extra.de

Dolby Surround · schwarzweiß · Untertitel für Hörgeschädigte · Breitbild

Programmänderungen möglich

DIENSTAG, 23. FEBRUAR 2021

ARD

19.15 Tierarztserie

4.30 **ZDF-Morgenmagazin**
8.00 **Tagesschau**
8.05 **Live nach Neun**
8.55 **Verrückt nach Meer**. Die Tempel von Penang. Die Passagiere Daniela und Lukas lernen in einem Malaysischen Tempel buddhistische Rituale kennen.
9.45 **Meister des Alltags**
10.15 **Wer weiß denn sowas?** Gäste: L. Brill, S. Thonig
11.00 **Tagesschau**
11.15 **ARD-Buffet** Magazin Leben & genießen
12.00 **ARD-Mittagsmagazin**
13.00 **Tagesschau**
13.10 **Rote Rosen** Telenovela Mit Jana Hora-Goosmann
14.00 **Tagesschau**
14.10 **Sturm der Liebe** Mit Christina Arends
15.00 **Tagesschau** Magazin
15.10 **Das Quiz mit Jörg Pilawa** Show
16.00 **Tagesschau**
16.15 **Brisant** Magazin
17.00 **Wer weiß denn sowas?** Show. Gäste: Anja Kruse, Hannelore Hoger
17.50 **WaPo Berlin** Krimiserie Das Krokodil im Badesee
18.45 **Wissen vor acht – Natur** Magazin
18.50 **Wetter vor acht**
18.55 **Börse vor acht**
19.00 **Tagesschau**
19.15 **Tierärztin Dr. Mertens** Tierarztserie. Wer wagt, gewinnt. Als ihr Vater, der Zoodirektor Professor Baumgart, in den Ruhestand geht, übernimt die Tierärztin Susanne Mertens seine Aufgaben.
20.00 **In aller Freundschaft** Arztserie. Unter Spannung Mit Jörg Bundschuh
20.45 **FAKT** Magazin
21.15 **Tagesthemen**
21.50 **Lebenslieder** Talkshow
22.35 **Die Florian Schroeder Satireshow**
23.20 **Nachtmagazin**
23.40 **Tierärztin Dr. Mertens**
0.25 **In aller Freundschaft**
1.10 **Tagesschau**
1.15 **Lebenslieder** Talkshow
2.00 **Die Florian Schroeder Satireshow**
2.45 **Die Karibik** Dokureihe
3.30 **Brisant** Magazin
3.55 **Tagesschau**

ZDF

19.15 Dokumentation

4.30 **ZDF-Morgenmagazin**
8.00 **heute Xpress**
8.05 **Volle Kanne – Service täglich** Magazin. Moderation: Nadine Krüger
9.30 **Notruf Hafenkante** Krimiserie. Nichts als Kohle
10.15 **SOKO Stuttgart** Krimiserie. Kaiserbaby. Der Inhaber einer sogenannten Puppenklinik wird tot in seiner Werkstatt von einem Paketboten aufgefunden.
11.00 **heute** Infomagazin
11.10 **drehscheibe** Magazin
12.00 **ARD-Mittagsmagazin**
13.00 **heute – in Deutschland**
13.15 **Die Küchenschlacht**
14.00 **heute Xpress**
14.05 **Bares für Rares**
15.00 **heute – in Europa**
15.10 **Die Rosenheim-Cops** Bergab in den Tod. Auf einem Forstweg wird der Mountainbikefahrer und Möbelhaus-Erbe Julius Dallinger tot aufgefunden.
16.00 **heute** Infomagazin
16.10 **hallo deutschland**
16.45 **Leute heute** Magazin
17.00 **SOKO Hamburg** Die nackte Wahrheit
18.00 **heute** Infomagazin
18.20 **Wetter** Nachrichten
18.25 **Die Rosenheim-Cops** Mord aus der Luft
19.15 **Mensch Gorbatschow!** Doku. Der Genosse, der die Welt veränderte
20.00 **Frontal 21** Magazin Moderation: Ilka Brecht
20.45 **heute-journal** Magazin
21.15 **Waldgold** Doku. Europas Urwald in Gefahr
21.45 **Markus Lanz** Talkshow. Moderation: Markus Lanz. Prominente Gäste und Experten aus allen Bereichen des öffentlichen Lebens diskutieren mit Lanz aktuelle Themen.
23.00 **heute journal update**
23.15 **Sebastian Pufpaff!**
23.20 **Der Killer & sein Bodyguard** Actionkomödie, USA/NL/CHN/BUL 2017. Mit Ryan Reynolds
1.05 **Springflut** Das Vermächtnis Krimireihe, S/D/B 2016
2.35 **The Five – Drama in Westbridge**
3.20 **WISO** Magazin

RTL

19.15 Show

4.35 **Explosiv – Das Magazin**
5.00 **Guten Morgen Deutschland** Magazin
7.30 **GZSZ** Soap
8.00 **Unter uns** Soap
8.30 **Alles was zählt** Soap
9.00 **Der Blaulicht-Report** Geheimnisvolle Vorgänge auf Schultoilette / Unbekannter springt zu Frau ins Auto
10.00 **Der Blaulicht-Report** Dokusoap. Frau mit Puppe treibt sich in Krankenhaus herum / Wachmann findet ausgeraubten Besitzer
11.00 **Punkt 12** Magazin
13.00 **Tatort Deutschland – aus den Akten der Justiz**
14.00 **Im Einsatz – Jede Sekunde zählt** Dokusoap
15.00 **Die Superhändler – 4 Räume, 1 Deal** Show
16.00 **Die Superhändler – 4 Räume, 1 Deal** Show
16.30 **Unter uns** Soap
17.00 **Explosiv – Das Magazin**
17.30 **Exclusiv – Das Star-Magazin**
17.45 **RTL aktuell**
18.05 **Alles was zählt** Soap
18.40 **Gute Zeiten, schlechte Zeiten** Soap Katrin ist dankbar für Marens Unterstützung und folgt deren Rat, Tobias einfach mal anzurufen.
19.15 **Deutschland sucht den Superstar** Show Der Recall (2/7). Für die besten Kandidaten geht es ins Schloss Bronnbach, eine 1151 gegründete ehemalige Zisterzienser Abtei in Wertheim. Hier treten die Kandidaten in zwei Folgen vor der Dreier-Jury aus Dieter Bohlen, Maite Kelly und Mike Singer an. Die Kandidaten singen in Kleingruppen im Kloster.
22.15 **Täglich frisch geröstet**
23.00 **RTL Nachtjournal**
23.30 **Deutschland sucht den Superstar** Show. Der Recall (2/7). Jury: Dieter Bohlen, Maite Kelly, Mike Singer
1.55 **Der Blaulicht-Report** U. a.: Geheimnisvolle Vorgänge auf Schultoilette
2.45 **Der Blaulicht-Report**
3.40 **Der Blaulicht-Report**
4.25 **Exclusiv** Magazin

SAT.1

19.15 Krimiserie

4.30 **Sat.1-Frühstücksfernsehen** Magazin
9.00 **Im Namen der Gerechtigkeit – Wir kämpfen für Sie!** Dokusoap
10.00 **Im Namen der Gerechtigkeit** Dokusoap. Mitwirkende: Alexander Hold, Stephan Lucas, Alexander Stephens, Isabella Schulien. Das Team um Alexander Hold versucht, Streitigkeiten zu schlichten, bevor sie vor Gericht kommen.
11.00 **Auf Streife – Berlin**
12.00 **Auf Streife** Dokusoap
13.00 **Auf Streife** Dokusoap
14.00 **Auf Streife – Die Spezialisten** Reporter schauen Beamten der Autobahnpolizei, Wasserschutzpolizei, Feuerwehr und des Zolls über die Schulter.
15.00 **Klinik am Südring** Dokusoap. In der Reihe wird mit echten Medizinern, Pflegern und Krankenschwestern der Krankenhausalltag nachgestellt.
16.00 **Die Gemeinschaftspraxis**
16.30 **K11 – Die neuen Fälle**
17.00 **Buchstaben Battle** Show
18.00 **5 Gold Rings** Show. Moderation: Steven Gätjen
18.55 **Sat.1 Nachrichten** Moderation: Marc Bator
19.15 **Navy CIS** Krimiserie Home Sweet Home. Das NCIS macht einen Deal mit dem verurteilten Mörder Paul Triff: Im Austausch gegen Informationen über Gabriel Hicks möchte Triff für 48 Stunden in seiner früheren Wohnung Hafturlaub genießen.
20.15 **Navy CIS** Ein guter Mensch. Mit Mark Harmon
21.15 **Navy CIS: L.A.** Krimiserie. Ein schwerer Start Mit Chris O'Donnell
22.10 **Navy CIS: L.A.** Die Wahrheit kommt später
23.10 **Navy CIS** Krimiserie Home Sweet Home
0.05 **Navy CIS** Krimiserie Ein guter Mensch
0.50 **Navy CIS: L.A.**
1.35 **Navy CIS: L.A.**
2.15 **Auf Streife – Die Spezialisten** Dokusoap
3.00 **Auf Streife** Dokusoap
3.45 **Auf Streife** Dokusoap

PRO 7

19.15 Show

4.30 **Frühprogramm**
6.35 **The Big Bang Theory**
6.55 **The Big Bang Theory**
7.25 **The Big Bang Theory**
7.50 **2 Broke Girls**.
8.15 **2 Broke Girls**. Sitcom
8.45 **Man with a Plan** Serie
9.10 **Man with a Plan** Serie
9.35 **Scrubs – Die Anfänger**
10.05 **Scrubs – Die Anfänger**
10.30 **Scrubs – Die Anfänger**
10.55 **Scrubs – Die Anfänger**
11.25 **Last Man Standing**.
11.50 **Last Man Standing**.
12.20 **Two and a Half Men**
12.45 **Two and a Half Men**
13.15 **Two and a Half Men**
13.40 **The Middle** Sitcom Das Leben ohne Axl
14.10 **The Middle** Die Kartoffel Mit Patricia Heaton
14.40 **The Big Bang Theory** Sitcom. Der peinliche Kuss
15.05 **The Big Bang Theory** Sitcom. Die Bushose Mit Johnny Galecki
15.30 **The Big Bang Theory** Sitcom. Die neutrale Zone
16.00 **taff** Magazin
17.00 **Newstime** Nachrichten
17.10 **Die Simpsons** Besuch der alten Herren
17.35 **Die Simpsons** Malen nach Bezahlen
18.05 **Galileo** Magazin mit Aiman Abdallah und Stefan Gödde
19.15 **The Masked Singer** Show. Rateteam: Ruth Moschner, Rea Garvey Moderation: Matthias Opdenhövel. Wieder ist das bewährte Rateteam, bestehend aus der Moderatorin und „Bambi"-Gewinnerin Ruth Moschner, dem Sänger und Gitarristen Ray Garvey sowie einem prominenten Gastjuror, gefragt, wer sich hinter den fantasievollen Ganzkörperkostümen verbirgt.
22.15 **The Masked Singer – red. Spezial** Magazin
22.30 **Late Night Berlin** Show. Moderation: Klaas Heufer-Umlauf
23.35 **Germany's next Topmodel – by Heidi Klum**
1.35 **Galileo Big Pictures** Show
3.10 **2 Broke Girls**. Sitcom. Die Geschäftspartnerin. Mit Kat Dennings
3.35 **Galileo** Magazin

RTL ZWEI

14.55 **Hilf mir! Jung, pleite, verzweifelt ...** Dokusoap
16.05 **Krass Schule – Die jungen Lehrer** Dokusoap
17.05 **Köln 50667** Dokusoap
18.05 **Berlin – Tag & Nacht**
19.15 **Hartz und herzlich**
21.15 **Armes Deutschland – Stempeln oder abrackern?** Dokureihe
23.20 **Autopsie – Mysteriöse Todesfälle** Dokureihe
0.10 **Die Forensiker – Profis am Tatort** Dokusoap
0.55 **Die Forensiker – Profis am Tatort** Dokusoap

VOX

14.00 **Shopping Queen**
15.00 **Salonfähig – Wer macht schöner?** Dokusoap
16.00 **Zwischen Tüll und Tränen** Dokusoap
17.00 **First Dates** Dokusoap
18.00 **Das perfekte Dinner**
19.15 **Hot oder Schrott – Die Allestester** Dokusoap
21.15 **Hot oder Schrott – Die Allestester** Dokusoap
22.15 **Hot oder Schrott – Die Allestester** Dokusoap
23.15 **vox nachrichten**
23.35 **Medical Detectives**
0.30 **Medical Detectives**

KABEL EINS

12.00 **The Mentalist**
12.55 **Hawaii Five-0** Serie
13.50 **Navy CIS: L.A.**
14.50 **News** Nachrichten
15.00 **Navy CIS** Krimiserie
15.55 **Abenteuer Leben täglich**
16.55 **Mein Lokal, Dein Lokal**
17.55 **Achtung Kontrolle!**
19.15 **Wild Wild West** Westernkomödie, USA 1999
21.30 **Shang-High Noon** Actionkomödie, USA/HK 2000. Mit Jackie Chan
23.45 **Blade Trinity** Actionfilm, USA 2004 Mit Wesley Snipes

EURO

9.30 **Radsport: Cycling Show**
10.00 **Radsport** Straßenrennen
10.45 **Radsport** Straßenrennen
12.30 **Snooker: Players Championship** 1. Runde
13.00 **Snooker: Players Championship** 1. Runde
16.30 **Ski alpin: WM**
17.15 **Ski alpin: WM**
18.00 **Snooker: Players Championship** 1. Runde
19.00 **Snooker: Players Championship** 1. Runde
22.30 **Radsport** Straßenrennen
23.30 **Langlauf: Weltcup** 10 km freier Stil Damen

WDR

17.00 **WDR aktuell / Lokalzeit**
17.15 **Servicezeit** Magazin
17.45 **Aktuelle Stunde**
19.00 **Tagesschau**
19.15 **Abenteuer Erde** Dokureihe. Natur im Alpenvorland
20.00 **Quarks** Magazin
20.45 **WDR aktuell**
21.15 **Der Kroatien-Krimi: Der Mädchenmörder von Krac** Krimireihe, D 2019
22.45 **Babylon Berlin**
23.30 **Morden im Norden**
0.20 **Quarks** Magazin
0.50 **Erlebnisreisen** Reihe

BR

17.00 **Abendschau**
17.30 **Rundschau**
18.00 **Gesundheit!** Magazin
18.30 **Dahoam is Dahoam**
19.00 **Tagesschau**
19.15 **Tatort: Wolf im Schafspelz** Krimireihe, D 02
20.40 **Rundschau Magazin**
21.00 **Monaco Franze – Der ewige Stenz**
21.50 **Traumhäuser**
22.35 **Puzzle** Magazin
23.05 **KlickKlack** Magazin
23.35 **BR-Klassik** Konzert
0.20 **Dahoam is Dahoam**

MDR

18.50 **Einfach genial**
19.15 **Umschau** Magazin
20.00 **Die Bunker um Leuna – Von der Naziruine zum Chemiepark**
20.45 **MDR aktuell**
21.10 **Sex-Shop DDR** Doku
21.55 **Polizeiruf 110: Ein großes Talent** Krimireihe, DDR 1986. Mit Peter Borgelt
23.05 **Großstadtrevier**
23.55 **Umschau** Magazin
0.40 **Die Bunker um Leuna – Von der Naziruine zum Chemiepark** Doku

NDR

18.30 **Ländermagazine**
19.00 **Tagesschau**
19.15 **Visite** Magazin
20.15 **Panorama 3** Magazin
20.45 **NDR Info** Magazin
21.00 **Polizeiruf 110: Söhne Rostocks** Krimireihe, D 2019
22.30 **Weltbilder** Magazin
23.00 **Heimat To Go** Vom Glück im Schrebergarten. Dokumentarfilm, A 2021
0.30 **Polizeiruf 110: Söhne Rostocks** Krimireihe, D 2019

HR

18.15 **alle wetter** Magazin
18.30 **hessenschau**
19.00 **Tagesschau**
19.15 **Koch's anders – hessische Küche neu entdeckt**
20.00 **Tobis Städtetrip**
20.45 **Herkules** Magazin
21.15 **hessenschau** Magazin
21.30 **Tatort: Im Namen des Vaters** Krimireihe, D 12
23.00 **Ein Fischzug für 300 Millionen** Gaunerkomödie, I 1971
0.30 **Zwei übern Berg** Komödie, D 2011

RBB

18.30 **Regionales** Magazin
19.00 **Tagesschau**
19.15 **Geheimnisvolle Orte** Doku
20.00 **Zukunft Einzelhandel – Was kommt, wenn Corona geht?** Dokumentation
20.45 **rbb24** Magazin
21.15 **Die Florian Schroeder Satireshow**
22.00 **Torsten Sträter live** Show
22.45 **Abendshow** Magazin
23.15 **Geheimnisvolle Orte**
0.00 **Zukunft Einzelhandel – Was kommt, wenn Corona geht?** Dokumentation

3SAT

16.05 **unterwegs** Reihe
16.45 **unterwegs** Reihe
17.30 **nano** Magazin
18.00 **heute** Nachrichten
18.20 **Kulturzeit** Magazin
19.00 **Tagesschau**
19.15 **Neben der Spur – Amnesie** Thriller, D 2016
20.45 **kinokino** Magazin
21.00 **ZIB 2** Nachrichten
21.30 **makro** Magazin
22.00 **Die Lebenden reparieren** Drama, F/B 2016
23.40 **Reporter**
0.15 **10vor10** Infomagazin
0.45 **Hart aber fair**

ORF 1

18.05 **The Big Bang Theory**
18.30 **Zeit im Bild** Nachrichten
18.56 **Sport aktuell**
19.03 **Hallo Österreich**
19.15 **Soko Donau**
20.05 **SOKO Kitzbühel**
20.50 **ZIB Flash** Magazin
21.00 **Willkommen Österreich**
21.55 **ZIB Nacht**
22.10 **Pratersterne** Show
22.40 **Sendung ohne Namen**
23.05 **Shameless**.
23.55 **Keller** Drama, I/D/A 2005. Mit Ludwig Trepte
1.25 **Soko Donau** Krimiserie. Mannschaftsgeist

ORF 2

17.30 **konkret** Magazin
17.51 **infos & tipps** Magazin
18.00 **Bundesland heute**
18.23 **Wetter** Magazin
18.30 **Zeit im Bild** Magazin
18.56 **Sport aktuell** Magazin
19.05 **Seitenblicke** Magazin
19.15 **Universum** Dokureihe
20.05 **Report** Magazin
21.00 **ZIB 2** Magazin
21.25 **Euromillionen** Magazin
21.35 **kreuz und quer**
22.10 **kreuz und quer**
23.05 **Die Hebamme 2** Drama, D/CZ 2015
1.00 **Report** Magazin

©TVextra Verlag, Hamburg www.tv-extra.de

Dolby Surround | schwarzweiß | Untertitel für Hörgeschädigte | Breitbild

Programmänderungen möglich

MITTWOCH, 24. FEBRUAR 2021

ARD

19.15 Drama

4.30 **ZDF-Morgenmagazin**
8.00 **Tagesschau**
8.05 **Live nach Neun**
8.55 **Verrückt nach Meer** Die Elefanten von Thailand. Die Schneiders und der Gästebetreuer Dennie wandeln in der Bucht von Phang Nga auf den Spuren von James Bond.
9.45 **Meister des Alltags** Moderation: Florian Weber
10.15 **Wer weiß denn sowas?**
11.00 **Tagesschau**
11.15 **ARD-Buffet** Magazin
12.00 **ARD-Mittagsmagazin**
13.00 **Tagesschau**
13.10 **Rote Rosen** Telenovela Mit Jana Hora-Goosmann
14.00 **Tagesschau**
14.10 **Sturm der Liebe** Mit Christina Arends
15.00 **Tagesschau**
15.10 **Das Quiz mit Jörg Pilawa** Show
16.00 **Tagesschau**
16.15 **Brisant** Magazin
17.00 **Wer weiß denn sowas?**
17.50 **Watzmann ermittelt** Krimiserie. Nouvelle cuisine
18.45 **Wissen vor acht – Werkstatt** Magazin. Wieso spiegelt man sich in einem Löffel auf dem Kopf?
18.50 **Wetter vor acht**
18.55 **Börse vor acht**
19.00 **Tagesschau**
19.15 **Martha und Tommy** Drama, D 2020. Mit Senta Berger. Die alleinstehende Martha kümmert sich liebevoll um die Kinder in ihrer Nachbarschaft, unterstützt wird sie dabei von dem Ex-Boxer Max. Eines Tages zieht der verschlossen wirkende Tommy Skagen in Marthas Mietshaus ein.
20.45 **Plusminus** Magazin
21.15 **Tagesthemen**
21.50 **maischberger. die woche**
23.05 **Nachtmagazin**
23.25 **Martha und Tommy** Drama, D 2020 Regie: Petra K. Wagner
0.55 **Tagesschau** Magazin
1.00 **Utta Danella: Der blaue Vogel (2/2)** Familiensaga, D 2001
2.30 **maischberger. die woche**
3.45 **Deutschlandbilder**
3.55 **Tagesschau** Magazin
4.00 **Plusminus** Magazin

ZDF

19.15 Kriminalfilm

4.30 **ZDF-Morgenmagazin**
8.00 **heute Xpress**
8.05 **Volle Kanne – Service täglich** Magazin
9.30 **Notruf Hafenkante** Krimiserie. Herzenssache
10.15 **SOKO Stuttgart** Krimiserie. Tante Emma Emma Bukowksi ist schockiert. Sie findet ihre Schwester Ilse Hofer erschlagen im gemeinsamen Lebensmittelladen auf.
11.00 **heute** Infomagazin
11.10 **drehscheibe** Magazin
12.00 **ARD-Mittagsmagazin**
13.00 **heute – in Deutschland**
13.15 **Die Küchenschlacht** Show. Mario Kotaska sucht den Spitzenkoch
14.00 **heute Xpress**
14.05 **Bares für Rares**
15.00 **heute – in Europa**
15.10 **Die Rosenheim-Cops** Krimiserie. Tödliche Laster
16.00 **heute** Infomagazin
16.10 **hallo deutschland**
16.45 **Leute heute** Magazin
17.00 **SOKO Wismar** Krimiserie. Rund, drall und so süß. Mit Udo Kroschwald
17.54 **Lotto am Mittwoch**
18.00 **heute** Infomagazin
18.20 **Wetter** Nachrichten
18.25 **Kanzlei Berger** Anwaltsserie. Die Ohrfeige
19.15 **Tödliche Gier** Kriminalfilm, D 2021. Mit Harald Krassnitzer, Ann-Kathrin Kramer. Als die Familie von Pastor Bahnert in ihrem kleinen norddeutschen Heimatort von entflohenen Sträflingen als Geisel genommen wird, muss sie sich trotz familiärer Konflikte zusammenraufen.
20.45 **heute-journal** Magazin
21.15 **auslandsjournal** Moderation: Antje Pieper
21.45 **ZDFzoom** Dokureihe
22.15 **Markus Lanz** Talk
23.30 **heute journal update**
23.45 **Wenn Kinder Täter werden** Dokumentation
0.30 **Sebastian Pufpaff**
0.35 **Mensch Gorbatschow!** Dokumentation
1.20 **auslandsjournal**
1.50 **ZDFzoom** Dokureihe
2.20 **Frontal 21** Magazin
3.05 **Wenn Kinder Täter werden** Dokumentation

RTL

19.15 Dokusoap

4.35 **Explosiv – Das Magazin**
5.00 **Guten Morgen Deutschland** Magazin
7.30 **Gute Zeiten, schlechte Zeiten** Soap
8.00 **Unter uns** Soap
8.30 **Alles was zählt** Soap Mit Lisandra Bardél
9.00 **Der Blaulicht-Report** Dokusoap. U. a.: Braut hat Bauschaum im Haar
10.00 **Der Blaulicht-Report** Dokusoap. Angestellte beobachtet Kollegen bei sehr unanständiger Sache
11.00 **Punkt 12** Magazin
13.00 **Tatort Deutschland – aus den Akten der Justiz**
14.00 **Im Einsatz – Jede Sekunde zählt** Dokusoap
15.00 **Die Superhändler – 4 Räume, 1 Deal** Show
16.00 **Die Superhändler – 4 Räume, 1 Deal** Show
16.30 **Unter uns** Soap
17.00 **Explosiv – Das Magazin**
17.30 **Exclusiv – Das Star-Magazin**
17.45 **RTL aktuell**
18.05 **Alles was zählt** Soap
18.40 **Gute Zeiten, schlechte Zeiten** Soap Während Lilly den ersten Streit mit Nihat locker nimmt, macht er sich bereits große Sorgen.
19.15 **Der Bachelor** Dokusoap Niko besucht mit vier Frauen ein Salzbergwerk, bevor er sich mit einer von ihnen in eine romantische Kuschelecke zurückzieht. Zum nächsten Date nimmt der Bachelor vier Frauen mit auf die Zugspitze und verbringt mit ihnen vergnügliche Stunden im Winterwunderland: Schneeballschlacht, Rodeln, Eisbar – für jeden ist etwas dabei.
21.15 **stern TV** Magazin
23.00 **RTL Nachtjournal**
23.30 **CSI: Den Tätern auf der Spur** Krimiserie. Mit besten Grüssen, Dr. Jekyll
0.20 **CSI: Den Tätern auf der Spur** Krimiserie
1.15 **CSI: Den Tätern auf der Spur** Krimiserie
2.00 **CSI: Den Tätern auf der Spur** Krimiserie
2.50 **CSI: Den Tätern auf der Spur** Krimiserie

SAT.1

19.15 Show

4.30 **Sat.1-Frühstücksfernsehen** Magazin. Moderation: Matthias Killing, Alina Merkau, Marlene Lufen, Daniel Boschmann, Jochen Schropp, Karen Heinrichs, Christian Wackert
9.00 **Im Namen der Gerechtigkeit!** Dokusoap
10.00 **Im Namen der Gerechtigkeit!** Mitwirkende: Alexander Hold, Stephan Lucas, Alexander Stephens, Isabella Schulien
11.00 **Auf Streife – Berlin**
12.00 **Auf Streife** Dokusoap
13.00 **Auf Streife** Dokusoap
14.00 **Auf Streife – Die Spezialisten** Dokusoap
15.00 **Klinik am Südring** In der Reihe wird mit echten Medizinern der Krankenhausalltag nachgestellt.
16.00 **Die Gemeinschaftspraxis**
16.30 **K11 – Die neuen Fälle** Auch in den neuen Fällen gehört das Studium von Akten, Telefonrecherchen und Besprechungen ebenso zum Alltag eines Kriminalpolizisten wie Verfolgungsjagden, Observierungen und Zeugenvernehmungen.
17.00 **Buchstaben Battle**
18.00 **5 Gold Rings** Show
18.55 **Sat.1 Nachrichten**
19.15 **Das große Promibacken** Show. Jury: Bettina Schliephake-Burchardt, Christian Hümbs. Kandidaten u. a.: Ekaterina Leonova, Pascal Hens, Barbara Wussow, Franziska Knuppe, Daniel Boschmann, Jürgen Milski
21.55 **Promis backen privat** Das Lieblingsrezept von Jochen Bendel. Mitwirkende: Ross Antony, Jochen Bendel, Janine Kunze, Gil Ofarim, Fernanda Brandao
22.50 **Lebensretter hautnah – Wenn jede Sekunde zählt** Reportagereihe
0.35 **Auf Streife – Die Spezialisten** Reporter schauen Beamten der Autobahnpolizei, Wasserschutzpolizei, Feuerwehr und des Zolls über die Schulter.
1.30 **Auf Streife – Die Spezialisten** Dokusoap
2.15 **Auf Streife** Dokusoap

PRO 7

19.15 Dramaserie

4.30 **Frühprogramm**
6.30 **The Big Bang Theory**
6.55 **The Big Bang Theory**
7.25 **The Big Bang Theory**
7.50 **2 Broke Girls**. Sitcom
8.15 **2 Broke Girls**.
8.45 **Man with a Plan** Serie
9.10 **Man with a Plan** Serie
9.35 **Scrubs – Die Anfänger**
10.05 **Scrubs – Die Anfänger**
10.30 **Scrubs – Die Anfänger**
10.55 **Scrubs – Die Anfänger**
11.25 **Last Man Standing**.
11.50 **Last Man Standing**.
12.20 **Two and a Half Men**
12.45 **Two and a Half Men**
13.15 **Two and a Half Men** Was ist ein Quickie?
13.40 **The Middle** Sitcom Die 100-Jahr-Feier
14.10 **The Middle** Sitcom Die Geisterstunde
14.40 **The Big Bang Theory** Sitcom. Ein Traum von Bollywood. Mit Johnny Galecki
15.05 **The Big Bang Theory** Der Mann der Stunde
15.30 **The Big Bang Theory** Ich bin nicht deine Mutter!
16.00 **taff** Magazin
17.00 **Newstime** Nachrichten
17.10 **Die Simpsons** Homer, die Pfeife
17.35 **Die Simpsons** Trickserie. Luca$
18.05 **Galileo** Magazin
19.15 **9-1-1 Notruf L.A.** Dramaserie. Campingtrip. Das Rettungsteam macht sich auf den Weg in ein Bowlingcenter, wo es zu einem üblen Unfall gekommen ist.
20.15 **9-1-1 Notruf L.A.** Dramaserie. Geiselnahme in der Notrufzentrale. Das gesamte Team der Notrufzentrale wurde von als Polizisten verkleideten Gangstern als Geiseln genommen.
21.15 **Evil – Dem Bösen auf der Spur** Drei Sterne
22.15 **Evil – Dem Bösen auf der Spur** Realität?!
23.10 **Two and a Half Men**
23.35 **Two and a Half Men**
0.05 **The Orville**
1.00 **The Orville**
1.50 **2 Broke Girls** Sitcom
2.15 **2 Broke Girls** Sitcom
2.35 **The Last Man on Earth**
2.55 **Baskets** Comedyserie
3.35 **Galileo** Magazin
4.25 **The Middle** Sitcom

RTL ZWEI

14.55 **Hilf mir! Jung, pleite, verzweifelt ...** Dokusoap
16.05 **Krass Schule – Die jungen Lehrer** Dokusoap
17.05 **Köln 50667** Dokusoap
18.05 **Berlin – Tag & Nacht**
19.15 **Die Wollnys** Dokusoap Sarafina ist schwanger!!
20.15 **Die Stubers – Deutschlands Trödelkönige**
21.15 **Der Trödeltrupp – Das Geld liegt im Keller**
23.15 **Autopsie – Mysteriöse Todesfälle** Dokureihe
0.10 **Die Forensiker – Profis am Tatort** Dokusoap

VOX

12.00 **Zwischen Tüll und Tränen** Dokusoap
13.00 **Mein Kind, dein Kind**
14.00 **Shopping Queen**
15.00 **Salonfähig – Wer macht schöner?** Dokusoap
16.00 **Zwischen Tüll und Tränen** Dokusoap
17.00 **First Dates** Dokusoap
18.00 **Das perfekte Dinner**
19.15 **Die Rote Kugel** Show
21.15 **Bones** Krimiserie
22.10 **Bones** Krimiserie
23.05 **vox nachrichten**
23.25 **Medical Detectives**
0.25 **Medical Detectives**

KABEL EINS

12.55 **Hawaii Five-0**
13.50 **Navy CIS: L.A.**
14.50 **News** Nachrichten
15.00 **Navy CIS** Krimiserie
15.55 **Abenteuer Leben täglich**
16.55 **Mein Lokal, Dein Lokal**
17.55 **Achtung Kontrolle!**
19.15 **Die Tribute von Panem – The Hunger Games** Actionfilm, USA 2012
22.15 **The Butterfly Effect** Thriller, USA/CDN 2004
0.25 **Watch Me** Magazin
0.40 **Die Tribute von Panem – The Hunger Games** Actionfilm, USA 2012

EURO

7.30 **Snooker: Players Championship** 1. Runde
10.00 **Radsport** Straßenrennen
10.45 **Radsport** Straßenrennen
12.30 **Snooker: Players Championship** 1. Runde
13.00 **Snooker: Players Championship** 1. Runde
16.30 **Ski nordisch: WM**
17.00 **Ski nordisch: WM**
18.00 **Snooker: Players Championship** 1. Runde
19.00 **Snooker: Players Championship** Viertelfinale
22.30 **Radsport** Straßenrennen
23.30 **Langlauf: Weltcup**

WDR

17.00 **WDR aktuell / Lokalzeit**
17.15 **Servicezeit** Magazin
17.45 **Aktuelle Stunde**
19.00 **Tagesschau**
19.15 **Markt XL** Magazin
20.45 **WDR aktuell**
21.15 **Die Story** Reportagereihe
22.00 **#Dieselgate** Die Machenschaften der deutschen Autoindustrie Dokumentarfilm, D 2020
23.25 **maischberger. die woche** Talkshow
0.40 **Erlebnisreisen**
1.00 **Lokalzeit aus Köln**

BR

17.30 **Rundschau**
18.00 **Stationen** Magazin
18.30 **Dahoam is Dahoam**
19.00 **Tagesschau**
19.15 **Jetzt red i** Diskussion
20.15 **Kontrovers** Magazin
20.45 **Rundschau Magazin**
21.00 **Skilifte zu, Berge in Ruh? Winter und Corona**
21.45 **Katarina Witt – Weltstar aus der DDR**
23.15 **kinokino** Magazin
23.30 **Verfehlung** Drama, D 2015
1.00 **Dahoam is Dahoam**

MDR

18.30 **MDR aktuell**
18.50 **Tierisch, tierisch**
19.15 **Exakt** Magazin
19.45 **Exakt – Die Story**
20.15 **Kripo live – Tätern auf der Spur** Magazin
20.45 **MDR aktuell**
21.10 **Tatort: Frühstück für immer** Krimireihe, D 14
22.40 **Lisa Eckhart Live! Die Vorteile des Lasters**
23.25 **extra 3** Magazin
23.55 **Väter und andere Katastrophen** Komödie, F 12
1.25 **Exakt** Magazin

NDR

17.00 **Ländermagazine**
17.15 **Die Nordreportage**
17.45 **DAS!** Magazin
18.30 **Ländermagazine**
19.00 **Tagesschau**
19.15 **Expeditionen ins Tierreich** Dokureihe
20.00 **Lebenswege** Doku
20.45 **NDR Info** Magazin
21.00 **Großstadtrevier**
21.50 **extra 3** Magazin
22.35 **Der deutsche Michel**
23.20 **Die Geschichte eines Abends** Gespräch
0.05 **Visite** Magazin

HR

18.15 **alle wetter** Magazin
18.30 **hessenschau**
19.00 **Tagesschau**
19.15 **Mex – Das Marktmag.**
20.00 **Mittendrin** Doku
20.45 **Panorama – die Reporter** Reportagereihe
21.15 **hessenschau**
21.30 **Die Bergpolizei**
22.20 **Die Musketiere**
23.10 **Privatdetektiv Frank Kross** Detektivserie
23.35 **Sieben Tage im Paradies** Komödie, D 2001
1.05 **Die Bergpolizei** Serie

RBB

18.30 **Regionales** Magazin
19.00 **Tagesschau**
19.15 **rbb Praxis** Magazin
20.00 **Die Gesundmacher – bei Hessens Top-Medizinern vor Ort** Dokureihe
20.45 **rbb24** Magazin
21.15 **„Distel" – Lachen auf Bestellung** Dokumentation
22.00 **Lehman. Gier frisst Herz** Dokudrama, D 2018
23.30 **rbb Praxis** Magazin
0.15 **Die Gesundmacher – bei Hessens Top-Medizinern vor Ort** Dokureihe

3SAT

17.30 **nano** Magazin
18.00 **heute** Nachrichten
18.20 **Kulturzeit** Magazin
19.00 **Tagesschau**
19.15 **Das Geheimnis der Bäume** Dokufilm, F 2013
20.30 **Hitze, Stürme, Käferplage – Das Waldsterben geht weiter** Doku
21.00 **ZIB 2** Nachrichten
21.30 **Schuld nach Ferdinand von Schirach**
22.15 **Nach dem Urteil** Drama, F 2017
23.45 **10vor10** Infomagazin
0.15 **Stöckl.** Talkshow

ORF 1

17.50 **Ski nordisch: WM**
18.05 **The Big Bang Theory**
18.30 **Zeit im Bild**
18.56 **Sport aktuell**
19.03 **Hallo Österreich**
19.15 **Dok 1** Dokureihe
20.05 **Meine Vorfahren**
20.45 **ZIB Flash** Magazin
20.55 **Wir sind Kaiser*in – Neues aus der Hofkanzlei**
21.25 **Talk 1** Gespräch
22.05 **ZIB Nacht** Magazin
22.20 **Frau Jordan stellt gleich**
22.45 **Blindspot.** Krimiserie
23.25 **Unforgettable**
0.05 **Hawaii Five-0**

ORF 2

16.30 **Studio 2** Magazin
17.30 **konkret** Magazin
17.48 **Lotto 6 aus 45 mit Joker**
18.00 **Bundesland heute**
18.23 **Wetter** Magazin
18.30 **Zeit im Bild** Magazin
18.56 **Sport aktuell** Magazin
19.05 **Seitenblicke** Magazin
19.15 **Der Bergdoktor**
20.50 **Autofocus** Magazin
21.00 **ZIB 2** Magazin
21.30 **WELTjournal** Magazin
22.05 **WELTjournal +** Magazin
22.50 **Der Architekt** Drama, D 08. Mit Josef Bierbichler
0.15 **Der Bergdoktor**

©TVextra Verlag, Hamburg www.tv-extra.de

Dolby Surround | schwarzweiß | Untertitel für Hörgeschädigte | Breitbild

Programmänderungen möglich

ARD

19.15 Kriminalfilm

4.30 ZDF-Morgenmagazin
8.00 Tagesschau
8.05 Live nach Neun
8.55 Verrückt nach Meer Die Fahrrad-Combo in Colombo. Der Schiffsarzt Winfried bekommt es mit einem Notfall zu tun. Ein Kollege unterstützt ihn.
9.45 Meister des Alltags
10.15 Wer weiß denn sowas? Show. Gäste: Jan Zimmermann, Tim Lehmann
11.00 Tagesschau
11.15 ARD-Buffet Magazin
12.00 ARD-Mittagsmagazin
13.00 Tagesschau
13.10 Rote Rosen Telenovela
14.00 Tagesschau
14.10 Sturm der Liebe
15.00 Tagesschau Magazin
15.10 Ski nordisch: WM Langlauf: Sprint Damen und Herren
16.00 Ski nordisch: WM Skispringen: Damen, 1. und 2. Durchgang
17.50 In aller Freundschaft – Die Krankenschwestern Arztserie. Der Druck steigt. Mit Arzu Bazman
18.45 Wissen vor acht – Mensch Magazin. Warum ist es gut zu stillen?
18.50 Wetter vor acht
18.55 Börse vor acht
19.00 Tagesschau
19.15 Die Füchsin Treibjagd. Kriminalfilm, D 2021. Mit Lina Wendel, Karim Chérif. Regie: Marc Rensing
20.45 Kontraste Magazin. Moderation: Eva-Maria Lemke. Kontraste ist das kritische Magazin aus Berlin. Kontraste bringt Gegensätze auf den Punkt.
21.15 Tagesthemen
21.50 extra 3 Das Satiremagazin mit Christian Ehring
22.35 Das Gipfeltreffen Show
23.05 Nachtmagazin
23.25 Die Füchsin Treibjagd. Kriminalfilm, D 2021
0.55 Tagesschau
1.00 Mankells Wallander Ein Toter aus Afrika Kriminalfilm, S 2006
2.30 extra 3 Magazin
3.15 Das Gipfeltreffen Show
3.45 Deutschlandbilder
3.55 Tagesschau

ZDF

19.15 Arztserie

4.30 ZDF-Morgenmagazin
8.00 heute Xpress
8.05 Volle Kanne – Service täglich Magazin
9.30 Notruf Hafenkante Nichts als die Wahrheit
10.15 SOKO Stuttgart Krimiserie. Bereit bis in den Tod. In einem Stuttgarter Luftschutzbunker wird die Leiche eines Mitglieds des „Prepper Stuttgart e.V." aufgefunden.
11.00 heute Infomagazin
11.10 drehscheibe Magazin
12.00 ARD-Mittagsmagazin
13.00 heute – in Deutschland
13.15 Die Küchenschlacht
14.00 heute Xpress
14.05 Bares für Rares
15.00 heute – in Europa
15.10 Die Rosenheim-Cops
16.00 heute Infomagazin
16.10 hallo deutschland
16.45 Leute heute Magazin
17.00 SOKO Stuttgart Trail des Todes. Das Team der Sonderkommission ermittelt in der Schwabenmetropole und sorgt dafür, dass kein Verbrechen, und sei es noch so raffiniert eingefädelt, unaufgeklärt bleibt.
18.00 heute Infomagazin
18.20 Wetter Nachrichten
18.25 Notruf Hafenkante
19.15 Der Bergdoktor Arztserie. Bittere Tränen Nachdem Anne von Franziskas Schwangerschaft erfahren hat, ist sie am Boden zerstört. Martin ist derweil hin- und hergerissen zwischen seiner Liebe zu Anne und seiner künftigen Rolle als Vater.
20.45 heute-journal Magazin
21.15 maybrit illner Mit ihren zumeist politischen Gästen diskutiert die Berlinerin das Thema der Woche.
22.15 Markus Lanz Talkshow
23.30 heute journal update
23.45 Filmgorillas Magazin
23.55 Sebastian Pufpaff: Noch nicht Schicht!
0.00 Kanzlei Berger
0.45 Notruf Hafenkante
1.30 Notruf Hafenkante
2.15 SOKO Stuttgart
3.00 Die Rosenheim-Cops
3.45 Leute heute Magazin
3.55 hallo deutschland

RTL

19.15 Comedyserie

4.35 Explosiv – Das Magazin
5.00 Guten Morgen Deutschland Magazin
7.30 Gute Zeiten, schlechte Zeiten Soap
8.00 Unter uns Soap
8.30 Alles was zählt Soap
9.00 Der Blaulicht-Report Eine Braut wird entführt / Patient verschwindet aus Krankenhaus
10.00 Der Blaulicht-Report Putzfrau findet nackten Mann in der Schule / Blutende Frau gibt Rätsel auf
11.00 Punkt 12 Magazin
13.00 Tatort Deutschland – aus den Akten der Justiz
14.00 Im Einsatz – Jede Sekunde zählt Dokusoap
15.00 Die Superhändler – 4 Räume, 1 Deal Show
16.00 Die Superhändler – 4 Räume, 1 Deal Show
16.30 Unter uns Soap
17.00 Explosiv – Das Magazin
17.30 Exclusiv – Das Star-Magazin
17.45 RTL aktuell
18.05 Alles was zählt Soap
18.40 Gute Zeiten, schlechte Zeiten Emily hofft, dass sich die Geschwister wieder versöhnen werden. Nina hadert mit ihrem Job bei W&L.
19.15 Der Lehrer Was macht ein Lehrer im Gefängnis?... Sitzenbleiben
20.15 Magda macht das schon! Sitcom. Auszeit. Mit Verena Altenberger
20.45 Schwester, Schwester – Hier liegen Sie richtig! Sitcom. Bumser-Toni Mit Caroline Maria Frier
21.15 Magda macht das schon! Sitcom. Polnische Leiter Mit Verena Altenberger
21.45 Magda macht das schon! Sitcom. Heckenschützen
22.15 Täglich frisch geröstet Show. Mit Jens Knossalla
23.00 RTL Nachtjournal
23.30 CSI: Miami Wer hat Natalias Schwester?
0.20 CSI: Miami Krimiserie Miami in Gefahr
1.10 CSI: Miami Krimiserie
1.55 CSI: Miami Krimiserie
2.45 Der Blaulicht-Report
3.35 Der Blaulicht-Report
4.25 Exclusiv Magazin

SAT.1

19.15 Krimiserie

4.30 Sat.1-Frühstücksfernsehen Magazin
9.00 Im Namen der Gerechtigkeit – Wir kämpfen für Sie! Dokusoap
10.00 Im Namen der Gerechtigkeit Dokusoap. Mitwirkende: Alexander Hold, Stephan Lucas, Alexander Stephens, Isabella Schulien. Das Team um Alexander Hold versucht, Streitigkeiten zu schlichten, bevor sie vor Gericht kommen.
11.00 Auf Streife – Berlin
12.00 Auf Streife Dokusoap
13.00 Auf Streife Dokusoap
14.00 Auf Streife – Die Spezialisten Dokusoap
15.00 Klinik am Südring
16.00 Die Gemeinschaftspraxis
16.30 K11 – Die neuen Fälle
17.00 Buchstaben Battle Show Moderation: Ruth Moschner. Je zwei Prominente und ein Kandidat bilden zwei Teams, die gegeneinander antreten. In vier Vorrunden geht es darum, möglichst schnell zu sein, da die eingesparte Zeit ins Finale übernommen wird.
18.00 5 Gold Rings Show. Moderation: Steven Gätjen
18.55 Sat.1 Nachrichten Moderation: Katja Losch
19.15 FBI: Special Crime Unit Spurlos verschwunden + Kaltblütig. Ein Schulbus mit 26 Kindern an Bord ist entführt worden. Die Agenten durchsuchen den zuletzt ermittelten Standort, wo sie die Leiche des Busfahrers und die zerstörten Handys der Schüler entdecken.
21.05 Criminal Minds Heilung. Die BAU jagt einen Killer, der alle unnützen männlichen Elemente auslöschen will.
22.00 Criminal Minds Krimiserie. Miasma
22.55 Criminal Minds Die Namen der Lüge
23.45 Criminal Minds Krimiserie. Hass ohne Ende
0.35 Criminal Minds Krimiserie. Heilung
1.20 Criminal Minds
2.00 FBI: Special Crime Unit
3.20 Auf Streife Dokusoap
3.45 Auf Streife Dokusoap

PRO 7

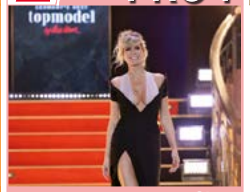

19.15 Show

4.50 Frühprogramm
6.30 The Big Bang Theory
6.55 The Big Bang Theory
7.25 The Big Bang Theory
7.50 2 Broke Girls.
8.15 2 Broke Girls Sitcom
8.45 Man with a Plan Serie
9.10 Man with a Plan Serie
9.35 Scrubs – Die Anfänger
10.00 Scrubs – Die Anfänger
10.30 Scrubs – Die Anfänger
10.55 Scrubs – Die Anfänger
11.20 Last Man Standing.
11.50 Last Man Standing.
12.20 Two and a Half Men
12.45 Two and a Half Men
13.10 Two and a Half Men Sitcom. Meine Nichte sitzt im Knast. Mit Jon Cryer
13.40 The Middle Der Sprung
14.10 The Middle Sitcom Der Tag der Geständnisse
14.40 The Big Bang Theory Sitcom. Das Juwel von Mumbai. Mit Johnny Galecki
15.05 The Big Bang Theory Sitcom. Herz zwei
15.30 The Big Bang Theory Der Zarnecki-Feldzug
16.00 taff Magazin
17.00 Newstime Nachrichten
17.10 Die Simpsons Vorwärts in die Zukunft
17.35 Die Simpsons Ihr Kinderlein kommet
18.05 Galileo Magazin
19.15 Germany's next Topmodel – by Heidi Klum Show. Jury: Heidi Klum, Ellen von Unwerth Moderation: Heidi Klum Beim Fotoshooting mit Starfotografin Ellen von Unwerth müssen die Teilnehmerinnen ihr Multitasking-Talent beweisen.
21.30 red. Magazin. Die Sendung zeigt die Welt der Reichen und Schönen und berichtet von den Events, auf denen sich die Society trifft.
22.30 Programm nach Ansage Nachrichten
23.30 The Masked Singer Show. Rateteam: Ruth Moschner, Rea Garvey
2.05 The Masked Singer – red. Spezial Magazin
2.25 ProSieben In Concert: Rita Ora Show
3.15 2 Broke Girls. Sitcom. Kristalle und Kredite
3.35 Galileo Magazin

RTL ZWEI

13.55 Hilf mir! Jung, pleite, verzweifelt ... Dokusoap
14.55 Hilf mir! Jung, pleite, verzweifelt ... Dokusoap
16.05 Krass Schule – Die jungen Lehrer Dokusoap
17.05 Köln 50667 Dokusoap
18.05 Berlin – Tag & Nacht
19.15 Hartes Deutschland – Leben im Brennpunkt
21.15 Der Jugendknast – Deutschlands jüngste Verbrecher
0.05 Armes Deutschland – Stempeln oder abrackern? Dokureihe

VOX

13.00 Mein Kind, dein Kind
14.00 Shopping Queen
15.00 Salonfähig – Wer macht schöner? Dokusoap
16.00 Zwischen Tüll und Tränen Dokusoap
17.00 First Dates Dokusoap
18.00 Das perfekte Dinner
19.15 James Bond – Casino Royale Agentenfilm, GB/BHA/CZ/D/USA 2006
22.10 James Bond 007 jagt Dr. No Agentenfilm, GB 1962. Mit Sean Connery
0.25 vox nachrichten
0.45 Medical Detectives

KABEL EINS

11.05 Castle Krimiserie
12.00 The Mentalist Krimiserie
13.00 Hawaii Five-0 Krimiserie
13.55 Navy CIS: L.A.
14.50 News Nachrichten
15.00 Navy CIS Krimiserie
15.55 Abenteuer Leben täglich
16.55 Mein Lokal, Dein Lokal
17.55 Achtung Kontrolle!
19.15 Achtung Abzocke – Betrügern auf der Spur
21.20 K1 Magazin
22.20 Achtung Abzocke – Betrügern auf der Spur
0.20 Trucker Babes – 400 PS in Frauenhand Dokusoap

EURO

7.30 Snooker: Players Championship Viertelfinale
10.00 Radsport Straßenrennen
10.45 Radsport Straßenrennen
12.30 Snooker: Players Championship Viertelfinale
13.00 Snooker: Players Championship Viertelfinale
16.30 Ski nordisch: WM
17.00 Ski nordisch: WM
18.00 Snooker: Players Championship Viertelfinale
19.00 Snooker: Players Championship Viertelfinale
22.30 Radsport Straßenrennen
23.30 Ski nordisch: WM

WDR

17.00 WDR aktuell / Lokalzeit
17.15 Servicezeit Magazin
17.45 Aktuelle Stunde
19.00 Tagesschau
19.15 Tatort: Der Tod ist unser ganzes Leben Krimireihe, D 2017
20.45 WDR aktuell
21.15 Frau tv Magazin
21.45 Menschen hautnah
22.30 Sold Drama, IND/USA 2014. Mit Niyar Saikia
0.05 Tatort: Der Tod ist unser ganzes Leben Krimireihe, D 2017

BR

16.30 Frankenschau aktuell
17.00 Abendschau
17.30 Rundschau
18.00 mehr/wert Magazin
18.30 Dahoam is Dahoam
19.00 Tagesschau
19.15 quer Magazin
20.00 Schlachthof Show
20.45 Rundschau Magazin
21.00 Ringlstetter Talkshow
21.45 Capriccio Magazin
22.15 Sex Drama, DK 2020
23.30 Woidboyz on the Road
0.00 Startrampe Magazin
0.30 Startrampe Spezial

MDR

17.54 Unser Sandmännchen
18.00 MDR Regional
18.30 MDR aktuell
18.50 Zug um Zug – Vom Leben auf schmaler Spur
19.15 Voss & Team
20.00 Hauptsache gesund
20.45 MDR aktuell
21.10 artour Magazin
21.40 Nah dran Magazin
22.10 Lebensläufe Porträtreihe
22.40 Herbert Blomstedt dirigiert Werke von Mozart und Voříšek Konzert
0.00 Voss & Team

NDR

17.00 Ländermagazine
17.15 Die Nordreportage
17.45 DAS! Magazin
18.30 Ländermagazine
19.00 Tagesschau
19.15 Länder – Menschen – Abenteuer Dokureihe
20.00 Länder – Menschen – Abenteuer Dokureihe
20.45 NDR Info Magazin
21.00 Morden im Norden
21.50 Morden im Norden
22.35 Irene Huss, Kripo Göteborg Krimiserie
0.05 extra 3 Magazin

HR

17.45 Die Ratgeber Magazin
18.15 alle wetter Magazin
18.30 hessenschau
19.00 Tagesschau
19.15 Alles Wissen Magazin
20.00 Tödlicher Hass – Der Mordfall Walter Lübcke
20.45 Re: Reportagereihe
21.15 hessenschau Magazin
21.30 Hauptsache Kultur
22.00 Operation Bahn
22.45 Egal was kommt
23.40 Egal was kommt
0.30 Alle Zeit der Welt Komödie, D 2011

RBB

16.05 Morden im Norden
17.00 rbb UM6 Ländermagazin
17.27 zibb Magazin
18.30 Regionales Magazin
19.00 Tagesschau
19.15 Du bist nicht allein Tragikomödie, D 2007
20.45 rbb24 Magazin
21.15 Polizeiruf 110: Blutiges Geld Krimireihe, D 2010
22.45 Somewhere – Verloren in Hollywood Drama, USA/GB/I/J 2010
0.15 Du bist nicht allein Tragikomödie, D 2007

3SAT

16.45 Kolumbien – Von Bogotá nach Cartagena Doku
17.30 nano Magazin
18.00 heute Nachrichten
18.20 Kulturzeit Magazin
19.00 Tagesschau
19.15 Die Macht der Vorurteile
20.00 scobel Gespräch
21.00 ZIB 2 Nachrichten
21.30 auslandsjournal extra
22.00 Hereditary – Das Vermächtnis Horrorthriller, USA 2018
0.00 Zapp Magazin
0.30 10vor10 Infomagazin
1.00 maischberger. die woche

ORF 1

17.50 Ski nordisch: WM
18.05 The Big Bang Theory
18.30 Zeit im Bild Nachrichten
18.56 Sport aktuell
19.03 Hallo Österreich
19.15 Marvel's the Avengers 2 – Age of Ultron Fantasyfilm, USA/D 2015
21.20 ZIB Flash Magazin
21.30 Schnell ermittelt Krimiserie. Ivanka
22.15 ZIB Nacht Magazin
22.25 Hawaii Five-0
23.10 Navy CIS: L.A..
23.50 MacGyver
0.30 MacGyver

ORF 2

16.30 Studio 2 Magazin
17.30 konkret Magazin
17.51 infos & tipps Magazin
18.00 Bundesland heute
18.23 Wetter Magazin
18.30 Zeit im Bild Magazin
18.56 Sport aktuell Magazin
19.05 Seitenblicke Magazin
19.15 Die Rosenheim-Cops
20.05 Am Schauplatz
21.00 ZIB 2 Magazin
21.30 Eco Magazin
22.05 Stöckl. Talkshow
23.05 Die Hüttenwirtin Heimatfilm, D/A 2010
0.35 Am Schauplatz

©TVextra Verlag, Hamburg www.tv-extra.de

Dolby Surround · SW schwarzweiß · Untertitel für Hörgeschädigte · Breitbild

Programmänderungen möglich

ARD

19.15 Komödie

4.30 ZDF-Morgenmagazin
8.00 Tagesschau
8.05 Live nach Neun Magazin. Raus ins Leben
8.55 Ski nordisch: WM Skispringen. Kombinationsspringen Herren. Aus Oberstdorf. Kommentar: Torsten Püschel. Die Weltmeisterschaften im Skispringen finden 2019 auf den Schanzen von Innsbruck und Seefeld statt.
11.00 Tagesschau
11.15 ARD-Buffet Magazin
12.00 ARD-Mittagsmagazin
13.00 Tagesschau
13.10 Rote Rosen Telenovela Im Nobelhotel „Drei Könige" in Lüneburg kommt es generationsübergreifend zwischen den Mitgliedern mehrerer Familien zu zahlreichen romantischen Liebesbeziehungen und auch zu gemeinen Intrigen.
14.00 Tagesschau
14.10 Sturm der Liebe
15.00 Ski nordisch: WM
15.50 Ski nordisch: WM Skispringen: Mannschaft Damen, 1. und 2. Durchgang
18.10 Geheimsache Doping
18.45 Sportschau vor acht
18.50 Wetter vor acht
18.55 Börse vor acht
19.00 Tagesschau
19.15 Väter allein zu Haus Andreas. Komödie, D 2021. Mit Tobias van Dieken. Andreas muss sich damit abfinden, dass Stella, die Nichte seines Mannes Christian, mit ihren sieben Jahren immer unabhängiger wird.
20.45 Tagesthemen
21.15 Polizeiruf 110: Starke Schultern Krimireihe, D 2018. Mit Claudia Michelsen. Regie: Maris Pfeiffer
22.45 Brokenwood – Mord in Neuseeland Tödliche Jagd. Krimireihe, NZ 2014
0.15 Tagesschau Magazin
0.20 Väter allein zu Haus Andreas. Komödie, D 2021
1.50 Tagesschau Magazin
1.55 Brokenwood – Mord in Neuseeland Tödliche Jagd. Krimireihe, NZ 2014
3.25 W wie Wissen
3.55 Tagesschau Magazin

ZDF

19.15 Krimiserie

4.30 ZDF-Morgenmagazin
8.00 heute Xpress
8.05 Volle Kanne – Service täglich Magazin Moderation: Nadine Krüger
9.30 Notruf Hafenkante Krimiserie. Wo ist Mama?
10.15 SOKO Stuttgart Wechselschritt. Ein Attentat führt das Ermittlerteam in die von Hass und Intrigen gespickte Stuttgarter Standardtanz-Szene.
11.00 heute Infomagazin
11.10 drehscheibe Magazin
12.00 ARD-Mittagsmagazin
13.00 heute – in Deutschland
13.15 Die Küchenschlacht
14.00 heute Xpress
14.05 Bares für Rares
15.00 heute – in Europa
15.10 Die Rosenheim-Cops
16.00 heute Infomagazin
16.10 hallo deutschland
16.45 Leute heute Magazin
17.00 SOKO Wien Wien sehen und sterben
18.00 heute Infomagazin
18.20 Wetter Nachrichten
18.25 Bettys Diagnose Krankenhausserie. Wachgerüttelt. Lukas macht weiter Party und hält sich mit Speed bei der Arbeit wach. Dann macht er einen schwerwiegender Fehler.
19.15 Der Staatsanwalt Krimiserie. Gelöscht Der Staatsanwalt und sein Team ermitteln in der hessischen Metropole Wiesbaden und blicken dabei hinter die scheinbar heile Fassade der guten Gesellschaft – dabei tun sich einige Abgründe auf.
20.15 SOKO Leipzig Krimiserie. Dunkle Triade Mit Melanie Marschke
21.00 heute-journal Magazin
21.30 heute-show
22.00 ZDF Magazin Royale
22.30 Das Literarische Quartett Talkshow
23.15 heute journal update
23.30 Aufgeklärt – Spektakuläre Kriminalfälle
0.15 ZDF-History Dokureihe
1.00 Terra X Dokureihe
1.45 Terra X Dokureihe
2.30 Bares für Rares
3.20 Bares für Rares
4.15 Leute heute Magazin

RTL

19.15 Show

4.35 Explosiv – Das Magazin
5.00 Guten Morgen Deutschland Magazin
7.30 Gute Zeiten, schlechte Zeiten Soap. Mit Wolfgang Bahro
8.00 Unter uns Soap
8.30 Alles was zählt Soap
9.00 Der Blaulicht-Report Dokusoap. Mann auf Motorhaube versetzt Polizisten in Alarmbereitschaft
10.00 Der Blaulicht-Report Dokusoap. Storchenmann entführt Baby
11.00 Punkt 12 Magazin
13.00 Tatort Deutschland – aus den Akten der Justiz
14.00 Im Einsatz – Jede Sekunde zählt Dokusoap
15.00 Die Superhändler Show
16.00 Die Superhändler Show
16.30 Unter uns Soap
17.00 Explosiv – Das Magazin
17.30 Exclusiv – Das Star-Magazin
17.45 RTL aktuell
18.05 Alles was zählt Soap
18.40 Gute Zeiten, schlechte Zeiten Soap. Leon beruhigt Nina, die mit ihrem Bluff hadert. Er meint, sie hole sich nur, was ihr zustehe. Gerner und Katrin denken darüber nach, Nina ein Projekt zu übergeben.
19.15 Let's Dance Show Wer tanzt mit wem? Die große Kennenlernshow. Kandidaten: Jan Hofer, Nicolas Puschmann, Auma Obama, Kai Ebel, Valentina Pahde, Mickie Krause, Senna Gammour, Erol Sander, Lola Weippert, Rúrik Gíslason, Ilse DeLange, Kim Riekenberg, Vanessa Neigert, Simon Zachenhuber. Jury: Motsi Mabuse, Jorge González, Joachim Llambi
22.30 Exclusiv spezial Magazin
23.00 RTL Nachtjournal
23.30 Der Bachelor Dokusoap Mit Niko Griesert. Niko besucht mit vier Frauen ein Salzbergwerk, bevor er sich mit einer von ihnen in eine romantische Kuschelecke zurückzieht.
1.15 Let's Dance Show Wer tanzt mit wem? Die große Kennenlernshow

SAT.1

19.15 Show

4.30 Sat.1-Frühstücksfernsehen Magazin. Moderation: Matthias Killing, Alina Merkau, Marlene Lufen, Daniel Boschmann, Jochen Schropp, Karen Heinrichs, Christian Wackert
9.00 Im Namen der Gerechtigkeit! Dokusoap
10.00 Im Namen der Gerechtigkeit! Mitwirkende: Alexander Hold, Stephan Lucas, Alexander Stephens, Isabella Schulien
11.00 Auf Streife – Berlin
12.00 Auf Streife Dokusoap
13.00 Auf Streife Dokusoap
14.00 Auf Streife – Die Spezialisten Dokusoap
15.00 Klinik am Südring In der Reihe wird mit echten Medizinern der Krankenhausalltag nachgestellt.
16.00 Die Gemeinschaftspraxis
16.30 K11 – Die neuen Fälle Auch in den neuen Fällen gehört das Studium von Akten, Telefonrecherchen und Besprechungen ebenso zum Alltag eines Kriminalpolizisten wie Verfolgungsjagden, Observierungen und Zeugenvernehmungen.
17.00 Buchstaben Battle
18.55 Sat.1 Nachrichten Moderation: Katja Losch
19.15 Die Festspiele der Reality Stars – Wer ist die hellste Kerze? Show. Mitwirkende: Kader Loth, Prinz Marcus von Anhalt, Emmy Russ, Georgina Fleur, Giulia Siegel, Claudia Obert. Après-Ski-Triathlon, Hüttenhits und Germany's next Toppinguin zählen zu den Spielen, in den 30 Realitystars gegeneinander antreten und ihr Allgemeinwissen und ihre Geschicklichkeit beweisen wollen.
22.00 Knallerfrauen Show
22.30 Knallerfrauen Show
23.00 Switch Reloaded Show
23.30 Switch Reloaded Show
23.55 Sechserpack Show
0.25 Sechserpack Show
0.50 Die dreisten drei Show
1.15 Die dreisten drei Show
1.40 Die dreisten drei Show
2.00 Knallerfrauen Show
2.20 Knallerfrauen Show
2.45 Switch Reloaded Show

PRO 7

19.15 Sci-Fi-Film

4.30 Frühprogramm
6.30 The Big Bang Theory
6.55 The Big Bang Theory
7.25 The Big Bang Theory
7.50 2 Broke Girls Sitcom
8.15 2 Broke Girls.
8.45 Man with a Plan Serie
9.10 Man with a Plan Serie
9.35 Scrubs – Die Anfänger
10.05 Scrubs – Die Anfänger
10.30 Scrubs – Die Anfänger
10.55 Scrubs – Die Anfänger
11.25 Last Man Standing.
11.50 Last Man Standing.
12.20 Two and a Half Men
12.45 Two and a Half Men
13.15 Two and a Half Men Ein Mann braucht höhere Ziele
13.40 The Middle Der Kuss
14.10 The Middle Sitcom Der Weihnachtsbaum
14.35 The Big Bang Theory Sitcom. Sag's nicht weiter Mit Johnny Galecki
15.05 The Big Bang Theory Souvlaki statt Pizza
15.30 The Big Bang Theory Die Antilope im Curry
16.00 taff Magazin
17.00 Newstime Nachrichten
17.10 Die Simpsons Trickserie. Auf dänische Steine können Sie bauen
17.35 Die Simpsons Ziemlich beste Freundin
18.05 Galileo Magazin
19.15 Pacific Rim Sci-Fi-Film, USA 2013. Mit Charlie Hunnam, Idris Elba Regie: Guillermo del Toro Einem interdimensionalen Portal in einer Felsspalte auf dem Grund des Pazifiks entsteigen gigantische Monster, die über die amerikanische Westküste herfallen. Um die riesigen Wesen zu bekämpfen, werden große, von jeweils einem Piloten gesteuerte Kampfroboter entwickelt.
22.00 Resident Evil: Apocalypse Sci-Fi-Horror, GB/D/F/CDN/USA 2004 Mit Milla Jovovich Regie: Alexander Witt
23.45 Pacific Rim Sci-Fi-Film, USA 2013
2.05 Watch Me Magazin
2.20 Resident Evil: Apocalypse Sci-Fi-Horror, GB/D/F/CDN/USA 2004
4.15 2 Broke Girls Sitcom

RTL ZWEI

16.05 Krass Schule – Die jungen Lehrer Dokusoap
17.05 Köln 50667 Dokusoap
18.05 Berlin – Tag & Nacht
19.15 Das Vermächtnis des geheimen Buches Abenteuerfilm, USA 2007
21.40 Guardians of the Tomb Abenteuerfilm, AUS/CHN/RUS/THAI 2018
23.40 Underworld: Aufstand der Lykaner Fantasyfilm, USA/NZ 2009
1.10 Das Vermächtnis des geheimen Buches Abenteuerfilm, USA 2007

VOX

13.00 Mein Kind, dein Kind
14.00 Shopping Queen
15.00 Salonfähig – Wer macht schöner? Dokusoap
16.00 Zwischen Tüll und Tränen Dokusoap
17.00 First Dates Dokusoap
18.00 Das perfekte Dinner
19.15 Law & Order
20.15 Law & Order
21.10 Law & Order
22.05 Law & Order
23.00 vox nachrichten
23.20 Medical Detectives
0.20 Medical Detectives
1.05 Snapped Dokusoap

KABEL EINS

12.05 The Mentalist
13.00 Hawaii Five-0
13.55 Navy CIS: L.A. Serie
14.50 News Nachrichten
15.00 Navy CIS Krimiserie
15.55 Abenteuer Leben täglich
16.55 Mein Lokal, Dein Lokal
17.55 Achtung Kontrolle! Wir kümmern uns drum
19.15 Navy CIS Krimiserie
20.15 Navy CIS Krimiserie
21.15 Navy CIS: L.A.
22.15 Navy CIS: L.A.
23.10 Navy CIS: L.A.
0.10 Navy CIS Krimiserie
1.00 Navy CIS Krimiserie

EURO

9.05 Ski nordisch: WM
10.30 Radsport Straßenrennen
10.45 Radsport Straßenrennen
12.30 Snooker: Players Championship Viertelfinale
13.00 Snooker: Players Championship Viertelfinale
16.30 Ski nordisch: WM
17.15 Ski nordisch: WM
18.00 Ski nordisch: WM
18.25 Ski nordisch: WM
19.25 Ski nordisch: WM
20.30 Snooker: Players Championship Halbfinale
22.30 Radsport Straßenrennen
23.30 Ski nordisch: WM

WDR

17.00 WDR aktuell / Lokalzeit
17.15 Viel für wenig
17.45 Aktuelle Stunde
19.00 Tagesschau
19.15 305 km Rhein-Geschichten – Von Golden Gate und großen Geschäften Dokumentation
20.00 Unser Westen
20.45 WDR aktuell
21.00 Kölner Treff Talkshow
22.30 Nicht dein Ernst! Show
23.15 Kölner Treff Talkshow
0.45 Erlebnisreisen
1.00 Lokalzeit aus Köln

BR

17.00 Abendschau
17.30 Rundschau
18.00 Unser Land Magazin
18.30 Landgasthäuser Alpenküche
19.00 Tagesschau
19.15 Hubert und Staller
20.00 Hubert und Staller
20.50 Rundschau Magazin
21.05 Auf bairisch g'lacht!
21.50 Man nannte ihn Hombre Western, USA 1967
23.25 Die eiserne Maske Abenteuerfilm, F/I 1962
1.10 Wir in Bayern

MDR

16.45 MDR aktuell
17.10 Brisant Classix
17.54 Unser Sandmännchen
18.00 MDR Regional
18.30 MDR aktuell
18.50 Elefant, Tiger & Co.
19.15 Musikgeschichten mit Nicole Dokumentation
20.45 MDR aktuell
21.00 Riverboat Talkshow
23.00 Ich war neunzehn Kriegsdrama, DDR 1968
0.55 Weißt du, was ich mir wünsche? Drama, D 2012. Mit Martin Wuttke

NDR

16.00 NDR Info Magazin
16.10 Programm nach Ansage
17.00 Ländermagazine
17.15 Die Nordreportage
17.45 DAS! Magazin
18.30 Ländermagazine
19.00 Tagesschau
19.15 die nordstory
20.15 Heimatküche Reihe
20.45 NDR Info Magazin
21.00 NDR Talk Show
23.00 Käpt'ns Dinner Talkshow
23.30 NDR Talk Show
1.30 Mein Norden Magazin
1.45 Hallo Niedersachsen

HR

17.25 Brisant Magazin
17.45 Die Ratgeber Magazin
18.15 alle wetter Magazin
18.30 hessenschau
19.00 Tagesschau
19.15 Rhodos – Helios in LOVE Dokumentation
20.00 Vielseitiges Korfu – Von den Göttern verwöhnt
20.45 hessenschau
21.00 NDR Talk Show
23.00 Verurteilt! Echte Kriminalfälle im Gespräch
0.05 600 Kilo pures Gold! Abenteuerfilm, F 2010

RBB

16.05 Morden im Norden
17.00 rbb UM6 Ländermagazin
17.27 zibb Magazin
18.30 Regionales Magazin
19.00 Tagesschau
19.15 Hape Kerkeling – Best of
20.45 rbb24 Magazin
21.00 Abendshow Magazin
21.30 Lebenslieder Talkshow
22.15 Tina Turner – The Best Dokumentation
23.00 Knapp daneben Show
0.35 Kontraste Magazin
1.05 Lebenslieder
1.50 Abendshow Magazin

3SAT

16.00 Wilder Kaiser und Kitzbüheler Alpen Doku
16.45 Universum Dokureihe
17.30 nano Magazin
18.00 heute Nachrichten
18.20 Kulturzeit Magazin
19.00 Tagesschau
19.15 Ku'damm 59
20.50 Villengärten in der Toskana Dokureihe
21.00 ZIB 2 Nachrichten
21.25 Nocturnal Animals Thriller, USA 2016
23.10 10vor10 Infomagazin
23.40 extra 3 Magazin
0.25 Willkommen Österreich

ORF 1

16.10 Ski nordisch: WM
17.50 Ski nordisch: WM
18.05 The Big Bang Theory
18.30 Zeit im Bild
18.56 Sport aktuell
19.03 Hallo Österreich
19.15 Starmania 21 Show
21.00 ZIB Flash
21.10 Starmania 21
21.25 Was gibt es Neues?
22.05 ZIB Nacht Magazin
22.20 Fußball: 2. Liga
22.40 Ski nordisch: WM
23.00 Er ist wieder da Komödie, D 2015
0.50 Starmania 21 Show

ORF 2

18.00 Bundesland heute
18.23 Wetter Magazin
18.30 Zeit im Bild Magazin
18.56 Sport aktuell Magazin
19.05 Seitenblicke Magazin
19.15 Der Staatsanwalt
20.20 Vera Talkshow
21.00 ZIB 2 Magazin
21.25 Euromillionen Magazin
21.35 Universum History
22.20 Outlander – Die Highland-Saga
23.10 Meine geniale Freundin Drama, I/USA 2018
1.00 Medicopter 117 – Jedes Leben zählt Actionserie

©TVextra Verlag, Hamburg www.tv-extra.de

Dolby Surround · SW schwarzweiß · Untertitel für Hörgeschädigte · Breitbild

Programmänderungen möglich

SAMSTAG, 27. FEBRUAR 2021

ARD

19.15 Show

- 4.30 **Frühprogramm**
- 7.50 **Die Pfefferkörner**
- 8.20 **Tagesschau**
- 8.25 **Sportschau** Ski nordisch: WM, Kombinationsspringen Damen, aus Oberstdorf / ca. 9.50 Ski alpin: Weltcup, Riesenslalom Herren, 1. Lauf / ca. 10.40 Ski nordisch: WM, 15 km Langlauf Damen, aus Oberstdorf / ca. 11.40 Ski alpin: Abfahrt Damen, Zsfg. aus Val di Fassa (I) / ca. 12.20 Ski nordisch: WM, 30 km Langlauf Herren, aus Oberstdorf
- 13.55 **Sportschau** Ski alpin: Weltcup, Riesenslalom H, 2. Lauf, Zsfg. / ca. 14.25 Ski nordisch: WM, 5 km Kombinationslanglauf D / ca. 14.55 „Golden Girl – Carina Vogts langer Weg zurück auf die Schanze“ Film von Philipp Sohmer / ca. 15.25 Ski nordisch: WM, Skispringen H, 1. Dg. / ca. 16.35 Fußball: 3. Liga, 26. Spieltag / ca. 16.40 Ski nordisch: WM, Skispringen H, 2. Dg.
- 17.30 **Sportschau** Fußball: Bundesliga, 23. Spieltag, u.a.: SV Werder Bremen – Eintracht Frankfurt, FC Bayern München – 1. FC Köln
- 18.57 **Lotto am Samstag**
- 19.00 **Tagesschau**
- 19.15 **Schlagerchampions – Das große Fest der Besten** Show. Florian Silbereisen präsentiert die Stars des Jahres. Der Showmaster ehrt die erfolgreichsten Stars ihres Fachs aus dem vergangenen Jahr. Die Show wird nicht wie geplant im Berliner Velodrom, sondern in einem kleinerem Studio stattfinden. Wegen des Lockdowns kann auch der Termin verschoben werden.
- 22.30 **Tagesthemen**
- 22.50 **Das Wort zum Sonntag**
- 22.55 **Bericht vom Parteitag der Linken**
- 23.10 **Nacht über Berlin** Drama, D 2013. Mit Anna Loos. Regie: F. Fromm
- 1.00 **Tagesschau**
- 1.05 **Der Wolf** Dein bis in den Tod. Krimireihe, N/DK 2008. Mit Trond Espen Seim
- 2.30 **Tagesschau**

ZDF

20.45 Krimiserie

- 4.30 **Frühprogramm**
- 7.43 **Bibi Blocksberg**
- 8.10 **Bibi und Tina**
- 8.35 **Bibi und Tina**
- 9.00 **Mia and me**
- 9.25 **heute Xpress**
- 9.30 **Notruf Hafenkante**
- 10.10 **SOKO Stuttgart**
- 10.55 **heute Xpress**
- 11.00 **Menschen – das Magazin**
- 11.10 **Meine Tochter, ihr Freund und ich** Komödie, A/D 2012
- 12.40 **Inga Lindström: Der Traum vom Siljansee** Melodram, D 2014
- 14.10 **heute Xpress**
- 14.15 **Bares für Rares**
- 15.10 **Die Rosenheim-Cops** Krimiserie. Tod im Schokoladenladen. Mit Igor Jeftic
- 16.00 **heute Xpress**
- 16.05 **Länderspiegel**
- 16.35 **plan b** Dokureihe Zum Schutz der Tiere – Im Einsatz für bedrohte Arten
- 17.05 **SOKO Kitzbühel** Krimiserie. Erlösung
- 18.00 **heute** Infomagazin
- 18.20 **Wetter**
- 18.25 **Die Bergretter** Der Termin. Frank stürzt, als er mit Leni und dem gemeinsamen achtjährigen Pflegesohn Felix wandern ist, einen Abhang hinab.
- 19.15 **Friesland** Krimireihe
- 20.45 **Die Chefin** Krimiserie. Die blonde Frau. Der Astrologe Viehweg, der auch als Berater von Wirtschaftsbossen tätig war, wurde bei einem Sägewerk aufgegriffen, bei dem sich ein Massaker ereignet hatte. Er behauptet, man habe auf ihn geschossen.
- 21.45 **heute-journal** Magazin Mit Marietta Slomka
- 22.00 **Das aktuelle Sportstudio** Magazin
- 23.25 **heute Xpress**
- 23.30 **Bericht vom Parteitag DIE LINKE in Berlin**
- 23.45 **heute-show**
- 0.15 **Fast & Furious – Neues Modell. Originalteile.** Actionfilm, USA/J 2009
- 1.50 **Fast & Furious Five** Actionfilm, USA/BRA/J 2011. Mit Vin Diesel

RTL

19.15 Show

- 5.15 **Verdachtsfälle** Dokusoap
- 6.15 **Familien im Brennpunkt**
- 7.15 **Familien im Brennpunkt**
- 8.15 **Der Blaulicht-Report**
- 9.15 **Der Blaulicht-Report**
- 10.15 **Der Blaulicht-Report** Dokusoap. Frau wird in eigener Wohnung belästigt / Raub deckt zerrüttete Familienverhältnisse auf
- 11.15 **Der Blaulicht-Report** Dokusoap. Frau wird von Motorradfahrer angeschossen
- 12.15 **Der Blaulicht-Report** U. a.: Verletzte Frau liegt auf Streifenwagen
- 13.15 **Der Blaulicht-Report** Dokusoap. Kinderwagen ist an Laternenmast gekettet
- 14.15 **Zeugnis für Deutschland** Show. Mitwirkende: Günther Jauch, Jan Hofer, Oliver Pocher, Ilka Bessin. Moderation: Barbara Schöneberger. Deutschland bekommt erstmals ein Zeugnis mit Zensuren ausgestellt. Dabei werden verschiedene Themen benotet.
- 16.45 **Best of ...!** Show
- 17.45 **RTL aktuell**
- 18.05 **Life – Menschen, Momente, Geschichten** Magazin. Moderation: Annika Begiebing
- 19.15 **Deutschland sucht den Superstar** Die Castings (8/13). Jury: Dieter Bohlen, Maite Kelly, Mike Singer. Großartige Stimmen, interessante Charaktere und ein Juror auf Abwegen!
- 21.30 **Take Me Out – Boys Boys Boys** Dateshow. Auch im zweiten „Take Me Out“-Gay-Special dürfen flirtwillige schwule Männer an die Buzzer, um sich ein Date mit ihrem potenziellen Traumprinzen zu ergattern!
- 22.45 **Falscher Hase** Show Kandidaten: Nora R., David R., Timur S., Patrick U., Adriana R., Sebastian R., Alexander M., Marius E.
- 23.55 **Are You the One?** Show Mit Sophia Thomalla
- 1.00 **Are You the One?** Show
- 1.50 **Deutschland sucht den Superstar** Show
- 3.40 **Take Me Out – Boys Boys Boys** Dateshow

SAT.1

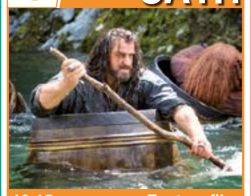

19.15 Fantasyfilm

- 5.05 **Auf Streife – Berlin**
- 6.05 **Auf Streife – Berlin**
- 7.05 **Auf Streife – Berlin**
- 8.05 **Auf Streife – Berlin**
- 9.00 **Auf Streife – Die Spezialisten** Dokusoap
- 10.00 **Auf Streife – Die Spezialisten** Dokusoap
- 11.00 **Auf Streife – Die Spezialisten** Dokusoap
- 12.00 **Auf Streife – Die Spezialisten** Reporter schauen Beamten der Autobahnpolizei, Wasserschutzpolizei, Feuerwehr und des Zolls über die Schulter.
- 13.00 **Auf Streife – Die Spezialisten** Dokusoap
- 14.00 **Auf Streife – Die Spezialisten** Dokusoap
- 15.00 **Auf Streife – Die Spezialisten** Dokusoap
- 16.00 **Auf Streife – Die Spezialisten** Dokusoap
- 17.00 **Auf Streife – Die Spezialisten** Dokusoap
- 18.00 **Auf Streife – Die Spezialisten** Dokusoap Reporter schauen Beamten der Autobahnpolizei, Wasserschutzpolizei, Feuerwehr und des Zolls über die Schulter.
- 18.55 **Sat.1 Nachrichten** Aktuelle und kompetente Informationen live aus Berlin.
- 19.15 **Der Hobbit – Smaugs Einöde** Fantasyfilm, USA/NZ 2013 Mit Ian McKellen, Martin Freeman. Regie: Peter Jackson. Nachdem Bilbo und seine Begleiter erfolgreich das Nebengebirge durchquert haben, gelangen sie zum Düsterwald. Dessen Gefahren müssen sie sich ohne Gandalfs Unterstützung stellen, der einer Verpflichtung nachkommen muss.
- 22.30 **Hüter der Erinnerung – The Giver** Sci-Fi-Film, USA/SA/CDN 2014. Mit Jeff Bridges
- 0.15 **Der Hobbit – Smaugs Einöde** Fantasyfilm, USA/NZ 2013
- 2.50 **Molly Hartley – Pakt mit dem Bösen.** Thriller, USA 2008
- 4.05 **Watch Me**
- 4.20 **Auf Streife** Dokusoap

PRO 7

19.15 Show

- 4.35 **Frühprogramm**
- 8.30 **How I Met Your Mother** Sitcom
- 9.00 **How I Met Your Mother** Die Zeitreisenden
- 9.25 **How I Met Your Mother** Sitcom
- 9.55 **Eine schrecklich nette Familie** Sitcom
- 10.25 **Eine schrecklich nette Familie** Sitcom
- 10.55 **Last Man Standing** Sitcom
- 11.25 **Superstore** Comedyserie
- 11.50 **Die Simpsons** Trickserie
- 12.20 **Die Simpsons** Trickserie
- 12.50 **Die Simpsons**
- 13.20 **Die Simpsons**
- 13.45 **Die Simpsons**
- 14.15 **Die Simpsons**
- 14.45 **Two and a Half Men**
- 15.10 **Two and a Half Men** Austern mit Erdbeeren
- 15.35 **Two and a Half Men** Sitcom. Die Standuhr
- 16.05 **Young Sheldon** Psychologie, Oklahoma und der Pseudo-Ferrari
- 16.30 **Young Sheldon** Comedyserie. Scherze, Fahrstunden und Bazinga
- 17.00 **Newstime**
- 17.10 **Die Simpsons** Feigheit kommt vor dem Fall
- 17.40 **Die Simpsons** Der traurige Clown
- 18.05 **Galileo** Magazin
- 19.15 **Das Duell um die Welt – Team Joko gegen Team Klaas** Mit Joko Winterscheidt, Klaas Heufer-Umlauf, Stefanie Giesinger, Jan Köppen, Micky Beisenherz, Bosse. Mod.: Jeannine Michaelsen. Für die Teams von Joko und Klaas geht es getrennt in verschiedene Länder auf unterschiedlichen Kontinenten. Das jeweils andere hält dort eine Aufgabe bereit. In Studio warten weitere Aufgaben.
- 23.15 **Die beste Show der Welt** Gäste: Stefanie Kloß, Sasha, Tim Bendzko, Herman the German, Thorsten Legat, Evil Jared Hasselhoff, Palina Rojinski, Paul Janke, Nikeata Thompson, Alexander Klaws Experte: Oliver Kalkofe
- 3.10 **Raging Sharks – Killer aus der Tiefe** Sci-Fi-Film, USA/BUL 2005

RTL ZWEI

- 12.20 **Die Schnäppchenhäuser**
- 13.20 **Die Schnäppchenhäuser**
- 14.20 **Die Schnäppchenhäuser**
- 15.15 **Hartz und herzlich**
- 17.15 **Hartz und herzlich**
- 19.15 **Skyline – Der Tag des Angriffs** Sci-Fi-Film, USA 2010
- 21.00 **Beyond Skyline** Sci-Fi-Film, USA/GB/SIN/INO/CHN/CDN 2017
- 23.05 **Eissturm aus dem All** Sci-Fi-Film, USA 2014
- 0.40 **Skyline – Der Tag des Angriffs** Sci-Fi-Film, USA 2010. Mit Eric Balfour

VOX

- 10.50 **Shopping Queen**
- 11.50 **Shopping Queen**
- 12.50 **Shopping Queen**
- 13.50 **Shopping Queen**
- 14.50 **Shopping Queen**
- 15.55 **Der V.I.P. Hundeprofi**
- 17.00 **hundkatzemaus** Magazin
- 18.10 **Die Pferdeprofis**
- 19.15 **Aufbruch zum Mond** Biografie, USA/J 2018
- 22.05 **Baby Driver** Actionfilm, USA/GB 2017
- 0.15 **Medical Detectives** Dokureihe. Morgengrauen
- 1.00 **Medical Detectives**
- 1.45 **Medical Detectives**

KABEL EINS

- 15.25 **News** Nachrichten
- 15.35 **EUReKA – Die geheime Stadt** Sci-Fi-Serie
- 16.30 **EUReKA – Die geheime Stadt** Sci-Fi-Serie
- 17.25 **EUReKA – Die geheime Stadt** Sci-Fi-Serie
- 18.15 **EUReKA – Die geheime Stadt** Sci-Fi-Serie
- 19.15 **Hawaii Five-0** Krimiserie
- 20.15 **Hawaii Five-0** Krimiserie
- 21.15 **Lucifer** Krimiserie
- 22.15 **Lucifer** Krimiserie
- 23.15 **Hawaii Five-0**
- 0.05 **Hawaii Five-0** Krimiserie
- 0.55 **Hawaii Five-0** Krimiserie

EURO

- 7.30 **Ski alpin: Weltcup**
- 8.20 **Ski alpin: Weltcup**
- 9.30 **Ski alpin: Weltcup**
- 11.30 **Ski alpin: Weltcup**
- 12.30 **Langlauf: Weltcup**
- 13.40 **Langlauf: Weltcup**
- 15.00 **Skispringen: Weltcup**
- 16.45 **Nordische Kombination: Weltcup** 2. Tag
- 17.15 **Biathlon: EM**
- 17.45 **Biathlon: EM**
- 18.20 **Snooker: WMT** German Masters: Halbfinale
- 18.55 **Snooker: World Main Tour**
- 22.35 **Skispringen: Weltcup**
- 23.30 **Langlauf: Weltcup**

WDR

- 17.15 **Westart** Magazin
- 17.45 **Aktuelle Stunde**
- 18.30 **Lokalzeit** Magazin
- 19.00 **Tagesschau**
- 19.15 **Tatort: Gefangen** Krimireihe, D 2020
- 20.45 **Die Diplomatin – Jagd durch Prag** Kriminalfilm, D 2018. Mit Natalia Wörner
- 22.15 **Fair Game – Nichts ist gefährlicher als die Wahrheit** Thriller, USA/VAE 2010. Mit Naomi Watts
- 0.00 **Tatort: Gefangen** Krimireihe, D 2020

BR

- 18.00 **Gut zu wissen**
- 18.30 **Kunst & Krempel**
- 19.00 **Tagesschau**
- 19.15 **Der Bulle von Tölz: Krieg der Sterne** Krimireihe, D 2004. Mit Ottfried Fischer
- 20.45 **Rundschau Magazin**
- 21.00 **Der Bulle von Tölz: Der Tölzi** Krimireihe, D 2004
- 22.35 **Pfarrer Braun** Drei Särge und ein Baby Krimireihe, D 2006
- 0.05 **Zwei am großen See – Feindliche Übernahme** Komödie, D 2006

MDR

- 17.54 **Unser Sandmännchen**
- 18.00 **MDR Regional**
- 18.30 **MDR aktuell**
- 18.50 **Quickie** Show
- 19.15 **Das Geheimnis der Sahara** Teil 1 und 2. Abenteuerfilm, I/D/F/E 1987
- 22.10 **Das Geheimnis der Sahara (3)** Abenteuerfilm, I/D/F/E 1988. Mit Michael York
- 23.35 **Töte Amigo** Italowestern, I/E 1966 Mit Gian Maria Volonté
- 1.30 **Tag ohne Ende** Kriegsfilm, USA 1957

NDR

- 16.35 **Tim Mälzer kocht!** Show
- 17.00 **Nordtour** Magazin
- 17.45 **DAS!** Magazin
- 18.30 **Ländermagazine**
- 19.00 **Tagesschau**
- 19.15 **McLintock – Ein liebenswertes Raubein!** Westernkomödie, USA 1963. Mit John Wayne
- 21.20 **Irren ist tödlich** Westernkomödie, I 1966
- 22.45 **Django und Sabata – Wie blutige Geier** Italowestern, I 1970
- 0.10 **Die NDR-Quizshow**

HR

- 17.15 **Hauptsache Kultur**
- 17.45 **Koch's anders – hessische Küche neu entdeckt**
- 18.30 **hessenschau**
- 19.00 **Tagesschau**
- 19.15 **Der blaue Planet**
- 19.55 **Der blaue Planet**
- 20.40 **Wilde Ostsee**
- 21.25 **Naturerlebnis Franken**
- 22.10 **Håkan Nesser: Münsters Fall** Krimifilm, S 2005
- 23.35 **600 Kilo pures Gold!** Abenteuerfilm, F 2010
- 1.10 **Håkan Nesser: Münsters Fall** Krimifilm, S 2005

RBB

- 17.00 **rbb UM6** Ländermagazin
- 17.30 **rbb Kultur – Das Magazin**
- 18.00 **Heimatjournal** Magazin
- 18.30 **Regionales** Magazin
- 19.00 **Tagesschau**
- 19.15 **Überleben** Dokureihe
- 20.00 **Überleben** Dokureihe
- 20.45 **rbb24** Magazin
- 21.00 **Nord bei Nordwest** Frau Irmler. Krimireihe, D 2019
- 22.30 **Der Mann, der zuviel wusste** Thriller, USA 1956
- 0.25 **Morgen retten wir die Welt** Episodenfilm, D 2001
- 0.55 **Gösta** Alles verwelkt

3SAT

- 16.30 **Einmal Sohn, immer Sohn** Komödie, D 2018
- 18.00 **heute**
- 18.20 **Theatermacherinnen**
- 19.00 **Tagesschau**
- 19.15 **Mackie Messer – Brechts Dreigroschenfilm** Drama, D/B 2018. Mit Lars Eidinger. Regie: J. Lang
- 21.15 **Wahnsinnswerke: Die Dreigroschenoper**
- 22.00 **Den Menschen so fern** Drama, F 2014
- 23.40 **lebens.art** Magazin
- 0.40 **Das aktuelle Sportstudio** Magazin

ORF 1

- 19.15 **Pirates of the Caribbean 5: Salazars Rache** Abenteuerfilm, USA/AUS 2017
- 21.15 **Die drei Musketiere** Abenteuerfilm, USA/D/F/GB 2011
- 23.00 **Nordische Kombination: Weltcup**
- 23.30 **Colombiana** Actionfilm, F/MEX/USA/CDN 2011. Mit Zoe Saldana
- 1.10 **Pirates of the Caribbean 5: Salazars Rache** Abenteuerfilm, USA/AUS 2017

ORF 2

- 17.00 **Bürgeranwalt**
- 18.00 **Bundesland heute**
- 18.23 **Wetter**
- 18.30 **Zeit im Bild** Magazin
- 18.56 **Sport aktuell** Magazin
- 19.05 **Seitenblicke** Magazin
- 19.15 **Die Promi-Millionenshow für Licht ins Dunkel**
- 21.40 **ZIB** Magazin
- 21.50 **Tatort: Falsch verpackt** Krimireihe, A 2012
- 23.20 **Der Bulle von Tölz: Abenteuer Mallorca** Krimireihe, D 2009
- 0.55 **Columbo** Blumen des Bösen. Krimireihe, USA 72

©TVextra Verlag, Hamburg www.tv-extra.de

Dolby Surround · SW schwarzweiß · Untertitel für Hörgeschädigte · Breitbild

Programmänderungen möglich

SONNTAG, 28. FEBRUAR 2021

ARD

19.15 Krimireihe

- 4.30 **Frühprogramm**
- 7.35 **Tiere bis unters Dach**
- 8.00 **Die Sendung mit der Maus**
- 8.30 **Tagesschau**
- 8.35 **Sportschau** Ski nordisch: WM, Team Kombinationsspringen, aus Oberstdorf / ca. 10.00 Ski alpin: Super-G Damen, aus Val di Fassa (I) / ca. 11.15 Ski nordisch: WM, Langlauf Team Sprint, Qualifikation und Finale, aus Oberstdorf / ca. 12.45 Ski alpin: Riesenslalom Herren, 1. und 2. Lauf, Zsfg.
- 13.50 **Sportschau** Ski nordisch: WM, Team Kombinationslanglauf, aus Oberstdorf / ca. 15.05 „Menschen, Schanzen, Sensationen“ Film von Uli Fritz / ca. 15.35 Ski nordisch: WM, Skispringen Mixed Team, 1. und 2. Durchgang, aus Oberstdorff
- 18.19 **Gewinnzahlen Deutsche Fernsehlotterie**
- 18.20 **Weltspiegel** Magazin Auslandskorrespondenten berichten. Moderation: Isabel Schayani. Die Korrespondenten der ARD-Studios berichten zu den verschiedenen Themen aktuell und umfassend aus aller Welt.
- 19.00 **Tagesschau**
- 19.15 **Tatort: Schoggiläbe** Krimireihe, CH 2021 Mit Anna Pieri Zuercher Isabelle Grandjean und Tessa Ott ermitteln im Mordfall des Schokoladenfabrikanten Hans-Conrad Chevalier und geraten dabei in vielfacher Hinsicht an ihre Grenzen. In einer Villa wird Unternehmer Chevalier tot aufgefunden.
- 20.45 **Anne Will** Diskussion
- 21.45 **Tagesthemen**
- 22.05 **ttt – titel, thesen, temperamente** Magazin
- 22.35 **Druckfrisch** Magazin
- 23.05 **Heute bin ich Samba** Komödie, F 2014
- 0.55 **Tagesschau**
- 1.00 **Eine Familie** Drama, DK 2010. Mit J. Christensen
- 2.35 **Tagesschau**
- 2.40 **Anne Will** Diskussion
- 3.40 **Deutschlandbilder**
- 3.45 **Tagesschau**

ZDF

19.15 Komödie

- 4.35 **Frühprogramm**
- 7.35 **Löwenzahn Classics** Reihe. Peters Stimme wird gestimmt
- 8.00 **heute Xpress**
- 8.03 **sonntags** Magazin Hoffnung in der Krise
- 8.30 **Katholischer Gottesdienst** Mit den Augen des Herzens schauen
- 9.15 **Das Traumschiff** Samoa. TV-Familienfilm, D 2004. Mit Siegfried Rauch
- 10.45 **heute Xpress**
- 10.50 **Bares für Rares – Lieblingsstücke**
- 13.05 **Bares für Rares – Händlerstücke**
- 13.50 **heute Xpress**
- 13.55 **Meine chaotische Hochzeit.** Romantikkomödie, AUS 2019
- 15.30 **planet e.** Dokureihe
- 16.00 **heute** Infomagazin
- 16.10 **Ganz schön schottisch, ganz schön eigen**
- 16.55 **ZDF.reportage** In der Schuldenfalle – Die Angst vor dem Gerichtsvollzieher
- 17.25 **Terra Xpress**
- 17.55 **Aktion Mensch Gewinner**
- 18.00 **heute** Infomagazin
- 18.10 **Berlin direkt** Magazin
- 18.30 **Terra X** Dokureihe Faszination Erde (2/3): Tiere, die Geschichte schreiben
- 19.15 **Nächste Ausfahrt Glück** Juris Rückkehr. Komödie, D 2021. Als Katharina ihrer alten Liebe Juri gegenübersteht, erscheinen 30 Jahre wie ein Tag. Jahrzehntelang hat sie sich um Juris Vater Willi gekümmert, doch nun stößt ihr guter Wille an Grenzen. Denn Willi wird wunderlich und bedarf der Aufmerksamkeit seines Sohnes.
- 20.45 **heute-journal**
- 21.15 **Tod von Freunden**
- 23.20 **heute Xpress**
- 23.25 **ZDF-History** Die Dollar-Prinzessinnen – Amerikas reiche Töchter
- 0.10 **Arctic Circle – Der unsichtbare Tod**
- 1.30 **Monk** Krimiserie
- 2.10 **Monk** Krimiserie
- 2.55 **Nord Nord Mord** Sievers und die Tote im Strandkorb. Kriminalfilm, D 2019
- 4.25 **Deutschland von oben**

RTL

19.15 Sci-Fi-Film

- 4.45 **Der Blaulicht-Report**
- 5.35 **Familien im Brennpunkt**
- 6.35 **Familien im Brennpunkt**
- 7.35 **Die Superhändler – 4 Räume, 1 Deal** Show
- 8.35 **Die Superhändler – 4 Räume, 1 Deal** Show
- 9.35 **Die Superhändler – 4 Räume, 1 Deal** Show
- 10.35 **Die Superhändler – 4 Räume, 1 Deal** Show
- 11.35 **Deutschland sucht den Superstar** Show Die Castings (7/13) Jury: Dieter Bohlen, Maite Kelly, Mike Singer
- 13.30 **Deutschland sucht den Superstar** Die Castings (8/13). Jury: Dieter Bohlen, Maite Kelly, Mike Singer Die Casting-Kandidaten müssen vor Dieter Bohlen, Maite Kelly und Mike Singer ihr Bestes geben.
- 15.45 **Explosiv – Weekend** Moderation: Elena Bruhn
- 16.45 **Exclusiv – Weekend** Magazin. Moderation: Frauke Ludowig. Das Infotainment-Magazin ist immer ganz nah dran an den Trends, nicht nur in der Welt der Schönen und Reichen.
- 17.45 **RTL aktuell**
- 18.05 **Martin Rütter – Die Welpen kommen** Dokureihe
- 19.15 **Star Wars: Das Erwachen der Macht** Sci-Fi-Film, USA 2015. Mit Harrison Ford, Mark Hamill. Regie: J.J. Abrams. Leia lässt als jetzige Generalin der Neuen Republik ihren verschollenen Bruder Luke Skywalker suchen. Sie glaubt, nur er könne die wiedererstarkte Dunkle Macht und deren Anführer Kylo-Ren besiegen.
- 21.45 **Life** Sci-Fi-Horror, USA/GB 2017
- 23.40 **Star Wars: Das Erwachen der Macht** Sci-Fi-Film, USA 2015
- 2.05 **Der Blaulicht-Report** Dokusoap. Junges Mädchen durchwühlt Supermarkt-Container / Mann in Sorge um seine Verlobte
- 2.50 **Der Blaulicht-Report**
- 3.20 **Explosiv – Weekend**
- 4.10 **Exclusiv – Weekend** Moderation: Frauke Ludowig

SAT.1

19.15 Actionkomödie

- 4.30 **Auf Streife** Dokusoap
- 5.25 **Auf Streife** Dokusoap
- 6.20 **Auf Streife** Dokusoap
- 7.20 **Auf Streife** Dokusoap
- 8.20 **CATCH! Kampf der Kontinente 2021** Show
- 10.40 **111 haarsträubende Hingucker!** Show
- 12.20 **Hüter der Erinnerung – The Giver** Sci-Fi-Film, USA/SA/CDN 2014 In einer scheinbar perfekten Gesellschaft ohne Krieg und Leid wird ein Junge zum „Hüter der Erinnerung“ auserwählt.
- 14.05 **Mission: Impossible – Rogue Nation** Actionthriller, USA/CHN/HK/A/M 2015. Mit Tom Cruise, Jeremy Renner Regie: Christopher McQuarrie. Ethan Hunts „Impossible Mission Force“ wird aufgelöst, und sein neuer Chef Alan Hunley will ihn kaltstellen.
- 16.35 **The Biggest Loser** Show Coach: Dr. Christine Theiss, Ramin Abtin, Petra Arvela. Auch in diesem Jahr wird Dr. Christine Theiss wieder übergewichtige Kandidaten beim Abnehmen unterstützen.
- 18.55 **Sat.1 Nachrichten**
- 19.15 **Bad Spies** Actionkomödie, CDN/USA/H 2018. Mit Mila Kunis, Kate McKinnon Regie: Susanna Fogel. Die Freundinnen Audrey und Morgan fliehen mit einem USB-Stick, der brandgefährliche Informationen enthält, quer durch Europa – verfolgt von einer Gruppe von Auftragskillern und einem britischen Spion.
- 21.30 **Schneemann** Drama, GB/USA/S/J/CHN 2017 Mit Michael Fassbender
- 23.50 **Bad Spies** Actionkomödie, CDN/USA/H 2018
- 1.45 **Auf Streife** Dokusoap. Auf der Suche nach einem kleinen Jungen in einem verlassenen Waldstück, finden die Beamten ein ausgebranntes Auto sowie einen ohnmächtigen Mann.
- 2.30 **Auf Streife** Dokusoap
- 3.15 **Auf Streife** Dokusoap
- 3.45 **Auf Streife** Dokusoap

PRO 7

19.15 Sci-Fi-Film

- 4.50 **How I Met Your Mother**
- 5.10 **How I Met Your Mother** Die Zeitreisenden
- 5.35 **How I Met Your Mother** Sitcom
- 6.00 **Eine schrecklich nette Familie** Sitcom
- 6.30 **Eine schrecklich nette Familie** Sitcom
- 7.00 **Galileo** Magazin
- 8.05 **Galileo** Magazin
- 9.05 **Galileo** Magazin
- 10.05 **Galileo** Magazin
- 11.15 **Big Stories** Show
- 12.10 **Big Brains – Geniale Erfindungen** Magazin
- 13.10 **Big Brains – Geniale Erfindungen** Magazin. Moderation: Aiman Abdallah
- 14.05 **Galileo Big Pictures** Show
- 16.00 **taff weekend** Magazin
- 17.00 **Newstime**
- 17.10 **Die Simpsons** Trickserie. Wir kentern alle in einem Boot. Homer und Bart werden von Marge auf ein Therapieschiff geschickt, wo sie an ihrer Beziehung arbeiten sollen.
- 17.40 **Die Simpsons** Super Franchise Me. Ein Franchise-Unternehmen angelt sich Marge und ihre köstlichen Sandwiches. Schon bald ist sie ruiniert.
- 18.05 **Galileo Plus** Magazin
- 19.15 **Maze Runner – Die Auserwählten in der Todeszone** Sci-Fi-Film, USA 2018 Mit Dylan O'Brien. Thomas führt seine Gruppe geflohener Gladers auf ihre letzte und gefährlichste Mission. Um ihre Freunde zu retten, müssen sie in die legendäre letzte Stadt einbrechen, ein von der WCKD kontrolliertes Labyrinth, das sich möglicherweise als das tödlichste Labyrinth von allen herausstellt.
- 22.15 **Maze Runner – Die Auserwählten in der Brandwüste** Sci-Fi-Film, USA 2015
- 0.45 **Maze Runner – Die Auserwählten in der Todeszone** Sci-Fi-Film, USA 2018. Mit Dylan O'Brien
- 3.15 **Maze Runner – Die Auserwählten in der Brandwüste** Sci-Fi-Film, USA 2015

RTL ZWEI

- 10.15 **Hartz und herzlich – Tag für Tag Rostock**
- 12.15 **Hartz und herzlich – Tag für Tag Rostock**
- 14.15 **Hartz und herzlich**
- 16.15 **Mein neuer Alter**
- 17.15 **GRIP**
- 19.15 **Männertag** Komödie, D 2016. Mit Milan Peschel
- 21.05 **Almanya – Willkommen in Deutschland** Komödie, D 2011
- 23.05 **Der Zufrühkommer** Komödie, USA 2014
- 0.45 **Männertag** Komödie, D 2016. Mit Milan Peschel

VOX

- 10.45 **Criminal Intent** Krimiserie
- 11.35 **Aufbruch zum Mond** Biografie, USA/J 2018
- 14.15 **Overdrive** Actionthriller, F/B/USA 2017
- 16.00 **Auto mobil – Das Vox Automagazin**
- 17.10 **Ab in die Ruine!**
- 18.10 **Jetzt oder nie – Wir packen's an** Dokusoap
- 19.15 **Hot oder Schrott – Promi Spezial** Dokusoap
- 22.25 **Prominent!** Magazin
- 23.10 **Medical Detectives**
- 0.05 **Medical Detectives**
- 0.50 **Medical Detectives**

KABEL EINS

- 12.05 **Tamme Hanken – Der Knochenbrecher on tour**
- 14.05 **Mein Lokal, Dein Lokal**
- 15.05 **News** Nachrichten
- 15.15 **Mein Lokal, Dein Lokal**
- 16.15 **Mein Lokal, Dein Lokal**
- 17.15 **Mein Lokal, Dein Lokal**
- 18.10 **Mein Lokal, Dein Lokal**
- 19.15 **Trucker Babes – 400 PS in Frauenhand** Dokusoap
- 21.10 **Abenteuer Leben am Sonntag** Magazin
- 23.15 **Trucker Babes – 400 PS in Frauenhand** Dokusoap
- 1.10 **Challenge**
- 1.40 **Castle** Krimiserie

EURO

- 7.30 **Ski alpin: Weltcup**
- 8.20 **Ski alpin: Weltcup**
- 9.30 **Ski alpin: Weltcup**
- 11.30 **Ski alpin: Weltcup**
- 12.30 **Langlauf: Weltcup**
- 14.10 **Nordische Kombination: Weltcup** 3. Tag
- 15.10 **Handball: WM** Halbfinale
- 16.20 **Handball: WM** Finale
- 18.55 **Snooker: World Main Tour** German Masters: Finale
- 22.05 **Rodeln: WM**
- 22.35 **Rodeln: WM**
- 23.05 **Rodeln: WM**
- 23.35 **Skispringen: Weltcup**

WDR

- 16.15 **Zeitreisen mit der Maus**
- 17.00 **Tiere suchen ein Zuhause** Magazin
- 17.45 **Aktuelle Stunde**
- 18.30 **Westpol** Magazin
- 19.00 **Tagesschau**
- 19.15 **Wunderschön!** Reihe
- 20.45 **Bundesliga am Sonntag**
- 21.15 **Jahnke feiert Lisa Fitz**
- 22.00 **Zeiglers wunderbare Welt des Fußballs** Show
- 22.30 **Dr. Ludger Stratmann Solo – Kunstfehler**
- 0.00 **Rockpalast** Konzert
- 1.05 **Rockpalast** Konzert

BR

- 16.15 **Schuhbecks** Magazin
- 16.45 **Frankenschau** Magazin
- 17.30 **Rundschau**
- 17.45 **Bergauf, bergab**
- 18.15 **Unter unserem Himmel**
- 19.00 **Tagesschau**
- 19.15 **Chiemgauer Volkstheater**
- 20.45 **Blickpunkt Sport** Magazin
- 22.00 **Rundschau Magazin**
- 22.15 **Frech und frei** Show
- 23.00 **Der Bulle von Tölz: Krieg der Sterne** Krimireihe, D 2004. Mit Ottfried Fischer
- 0.30 **Schuhbecks**
- 1.00 **Unter unserem Himmel**

MDR

- 17.52 **Unser Sandmännchen**
- 18.00 **MDR Regional**
- 18.30 **MDR aktuell**
- 18.50 **Kripo live** Magazin
- 19.15 **Legenden**
- 20.45 **MDR aktuell**
- 21.00 **Sportschau** Magazin
- 21.20 **MDR Zeitreise**
- 21.50 **Prohlis**
- 22.30 **Gorbatschow – Eine Begegnung** Dokumentarfilm, USA/GB/D 2018
- 0.00 **Musikgeschichten mit Nicole** Dokumentation
- 1.30 **Nah dran** Magazin

NDR

- 15.30 **Sass: So isst der Norden**
- 16.00 **Bingo! Umweltlotterie**
- 17.00 **Nordseereport** Reihe
- 17.45 **DAS!** Magazin
- 18.30 **Ländermagazine**
- 19.00 **Tagesschau**
- 19.15 **die nordstory spezial**
- 20.45 **Sportschau – Bundesliga am Sonntag** Magazin
- 21.05 **Die NDR-Quizshow**
- 21.50 **Sportclub** Magazin
- 22.35 **Sportclub Story**
- 23.05 **Quizduell – Der Olymp**
- 23.55 **Anne Will** Diskussion
- 0.55 **Nordseereport**

HR

- 18.30 **hessenschau**
- 19.00 **Tagesschau**
- 19.15 **Hirschhausens Quiz des Menschen** Show
- 20.45 **Jede Antwort zählt**
- 21.30 **Sportschau** Magazin
- 21.50 **heimspiel! Bundesliga**
- 22.00 **strassen stars** Show
- 22.30 **Ich trage einen großen Namen** Show
- 23.00 **Dings vom Dach**
- 23.45 **strassen stars** Show
- 0.15 **Dreamaway – Nächstes Jahr in Sharm El Sheikh** Dokufilm, D/EG 2018

RBB

- 16.50 **Unser Sandmännchen**
- 17.00 **rbb UM6** Ländermagazin
- 17.30 **Gartenreise** Dokureihe
- 18.00 **Täter – Opfer – Polizei**
- 18.30 **Regionales** Magazin
- 19.00 **Tagesschau**
- 19.15 **Gefragt – Gejagt** Show
- 20.00 **Gefragt – Gejagt** Show
- 20.45 **rbb24** Magazin
- 21.00 **Sportschau** Magazin
- 21.20 **Paarduell** Show
- 22.05 **Quizduell** Show
- 22.55 **Jede Antwort zählt** Show
- 23.40 **Dings vom Dach** Show
- 0.25 **Das Berlin Quiz** Show

3SAT

- 17.30 **Schweizweit** Dokureihe
- 18.00 **heute** Nachrichten
- 18.10 **NZZ Format** Dokureihe
- 18.40 **Schätze der Welt – Erbe der Menschheit**
- 19.00 **Tagesschau**
- 19.15 **Michael Mittermeier: Zwischenwelt – Once Upon a Time in Corona** Show
- 20.00 **Andreas Rebers: Ich helfe gern** Show
- 20.45 **Die Notlüge** Komödie, A/D 2017. Mit Josef Hader
- 22.15 **Der Hauptmann** Drama, D/F/PL/CHN/P 2017
- 0.10 **Big Pacific** Doku

ORF 1

- 17.00 **ZIB Flash** Magazin
- 17.05 **Sport am Sonntag**
- 18.15 **Fußball** Magazin
- 18.57 **ZIB Flash** Magazin
- 19.03 **Hallo Österreich**
- 19.15 **Bad Spies.** Actionkomödie, CDN/USA/H 2018
- 21.05 **American Pie – Das Klassentreffen** Komödie, USA 2012
- 22.50 **Blue Bloods**
- 23.30 **Nordische Kombination: Weltcup** Highlights
- 0.00 **Bad Spies.** Actionkomödie, CDN/USA/H 2018. Mit Mila Kunis

ORF 2

- 18.30 **Zeit im Bild** Magazin
- 18.56 **Sport aktuell** Magazin
- 19.05 **Seitenblicke** Magazin
- 19.15 **Spuren des Bösen** Schuld. Krimireihe, A/D 2019. Mit Heino Ferch
- 20.50 **ZIB 2 am Sonntag**
- 21.10 **Im Zentrum** Diskussion
- 22.05 **Angelo** Drama, A/LUX 2018. Mit Makita Samba
- 23.50 **Spuren des Bösen** Schuld. Krimireihe, A/D 2019. Mit Heino Ferch
- 1.20 **Der Bulle von Tölz: Abenteuer Mallorca** Krimireihe, D 2009

©TVextra Verlag, Hamburg www.tv-extra.de

Dolby Surround · SW schwarzweiß · Untertitel für Hörgeschädigte · Breitbild

Programmänderungen möglich

■ IN EIGENER SACHE

VIVA *ONLINE*

■ 19 Euro Halbjahr | ■ 35 Euro Jahr
■ 69 Euro Premium mit komplettem Archiv

IMPRESSUM

Postanschrift: Viva Canarias Publicaciones S.L.
E-35100 Maspalomas
Gran Canaria

Depósito Legal: GC17-2012
ISSN-Nr.: 2254-1365

Steuer-Nr: B76305853

Herausgeberin: Julija Major (Administradora)

Redaktion Email: prensa@viva-canarias.es
Tel. neu: (+34) 928 729 773
Tel.: (+34) 636 272 578

Design & Foto Eric Jan de Ruiter, Photography
Tel. Neu: (+34) 673 169 744
Email: eric@viva-canarias.es

Anzeigen Email: prensa@viva-canarias.es

Anzeigen Lanzarote: Werner Kostka, (+34) 628 884 207
Email: wkvivacanarias@web.de

Webseite: www.viva-canarias.es
Facebook: vivacanariasmagazin

Erscheinung: Gran Canaria, Lanzarote
Druckerei Gráficas Bordón S.L.
Litografia e Imprenta
Polig. Industrial - Arinaga, G. C.
Distribución Totaldis S.L., G-60315348
Email: info@totaldis.es

Die nächste Ausgabe Viva Canarias Nr. 173 erscheint am **1. März 2021** *(Anzeigenschluss:* **22. Feb. 2021).** Wir erscheinen monatlich. Sie finden uns in allen Kiosken mit internationaler Presse. Bitte beachten Sie auch unsere Webseite, wo wir aufgrund der dynamischen Änderungen durch das Coronavirus wichtige Informationen publizieren!

Haftungshinweis:
Esta revista aparece dos veces al mes. Las opiniones publicadas son responsabilidad únicamente de sus autores, sin que la redacción comparta necesariamente las mismas. Los horarios y programas de los espectáculos o eventos se publican sin garantía. No se responde por la exactitud de las informaciones publicadas en artículos de terceros ni por la veracidad de lo publicado por nuestros anunciantes. Se prohíbe la reproducción de contenidos, textos o diseños de esta revista sin nuestra previa autorización escrita.

NEUES PROVISIONSMODELL –
BIS ZU 1.000 € EXTRA IM MONAT!!!

Simon & Focken
Kommunikation verbindet. Vertrauen stärkt.

Kundenberater In- & Outbound (m/w)

Wir suchen Persönlichkeiten.
Kunden brauchen Lösungen. Du hilfst – telefonisch oder am PC. Dein Team unterstützt dich bei allen Grundlagen und ist auch menschlich für dich da.

Wir wachsen. Mit dir.
Und bieten einen tollen Job mit Perspektive, attraktiven Verdienstmöglichkeiten und einem gesicherten langfristigen Arbeitsvertrag auf der Insel.

928 141 526 | mrieck@simon-focken.de

Simon & Focken S.L.U.
CC Sonnenland . c/ Teobaldo Power 1 Local Q 104 – 109 . 35100 Maspalomas

www.wir-sind-vielfaeltig.de

canarias alaire

Garten- und Terrassenmöbel

Persönliche Beratung bei Ihnen zu Hause (unverbindlich).
Rufen Sie uns an unter: (+34) **928 727 27 - 654 337 056**

c/Los Cactus 14 - Pol. Ind. Arinaga - Gran Canaria
info@canariasalaire.com **www.canariasalaire.com**

Umbrosa: Sonnenschirme

Todus: aus Edelstahl mit 5 Jahren Garantie

Heizstrahler: 24 Stunden Wärme

Cane-line: bei uns im Angebot!

Hybrid-Lampen für Ihre Terrasse

Jati & Kebon: Qualität aus Teak- Holz

Big Green Egg

Ein Hochgenuss für Menschen mit hohen Ansprüchen

Ergonomie, Design, Haltbarkeit und Funktionalität
Tel.: (+34) 928 737 276, 654 337 056 - marccampabadal.com
Geöffnet: Mo. - Fr. 10 - 18 h, samstags geschlossen.

marccampabadal
mobiliario & contract

canarinvest properties

canarinvest properties

Tel.: (+34) 928 73 00 65
www.canarinvestment.com
Jose Yanez Matos, 2
35100 Maspalomas - Gran Canaria

Charmantes Reihenhaus

Inmitten des beliebten Wohnviertels Las Casitas könnte ein Reihenhaus mit viel Charme ihr neues Zuhause werden.

Erdgeschoß: Wohn-/Esszimmer, separate Küche, Patio und Gäste-WC.
1. Stock: 2 Schlafzimmer (davon ein sehr großes Hauptschlafzimmer), 1 Bad.
Das lichtdurchflutete Reihenhaus ist frisch gestrichen. Eine gepflegte Terrasse komplettiert das Wohlfühlhaus, das bald Ihres sein kann!
In unmittelbarer Umgebung finden Sie alles, was Sie zum Leben benötigen: Supermärkte, Geschäfte, Restaurants, Bars, Schulen, Apotheken, Parks und öffentliche Parkplätze.
San Fernando

PVP: 235.000 €

Zentrales und modernes Appartement in Playa del Inglés

Das flippig und modern eingerichtete Appartement mit Poolblick inmitten Playa del Inglés befindet sich nur 900 m vom Strand entfernt. Es verfügt über 1 Schlafzimmer mit Einbauschrank, 1 Bad mit Dusche und Waschmaschine, 1 Wohnzimmer mit offener, komplett ausgestatteter Küche mit Mikrowelle, Kühlschrank, Waschmaschine. Gemütlicher Balkon mit Weitsicht. Anlage mit Aufzug, Solarium, großer Gemeinschaftspool, Kinderbecken, Supermarkt und gemeinschaftlicher Parkplatz.
Ref. 05157

Playa del Inglés - PVP: 138.000 €

Mietobjekt: Bungalow mit Meerblick

Ref. 05131
Großartiger Bungalow zur Langzeitmiete in ruhiger Anlage. 2 Doppel-SZ mit eigenem Bad, 1 zusätzl. Bad., Kü. Mit gemütlichem Essberich, WC, Abstellr., Dachterrasse mit Meerblick, Gemeinschaftspool
Grundst.: 260 m²
Bahía Feliz
Miete: 1.200 €

Mietobjekt: Bungalow mit privatem Garten

Ref. 05151
Geräumiger Bungalow mit privatem Garten zur Langzeitmiete, Anlage mit Gemeinschaftspool, 2 SZ, 1 Bad, Haustiere erlaubt. Solvenzbestätigung erforderlich.
Grundst.: 250 m²
Playa del Inglés
Miete: 1.600 €

Die beste Wahl für die besten Kunden!

CRS Council of Residential Specialists The Proven Path To Success
ACEGI Bolsa de Inmuebles de Canarias BOICAN
REALTOR®